

São Paulo, 20 de Julho de 2018

Ofício Apaa nº 077/2018

À Secretária Municipal de Cultura de São Paulo (SMC-SP),

Com base na Lei Federal nº 13.019/2014, na Lei Municipal nº 15.380/2011 e no Decreto Municipal nº 57.575/2016, em atendimento à cláusula 3.2 – Item I do Termo de Colaboração 01/SMC/CP/2018, a Associação Paulista dos Amigos da Arte (APAA), inscrita no CNPJ nº 06.196.001/0001-30, situada na Rua Conselheiro Ramalho, nº 538, bairro da Bela Vista, São Paulo-SP, representada neste ato por sua diretora administrativa, Glauca Vanini da Costa, brasileira, administradora de empresas, com RG nº 23.648.016-9 SSP/SP e CPF nº 139.214.138-93, encaminha para a Secretaria Municipal de Cultura (SMC) pelo presente documento o **“Relatório Final de Execução do Objeto”**, contendo as atividades desenvolvidas para o cumprimento do objeto e o comparativo de metas propostas com os resultados alcançados pela execução, a partir do cronograma acordado no referido Termo de Colaboração e seus respectivos aditamentos.

Atenciosamente,

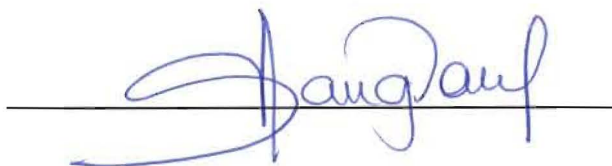

**Glauca Vanini da Costa**

*Diretora Executiva*

*Associação Paulista dos Amigos da Arte – APAA*



**RELATÓRIO FINAL DE CONCLUSÃO DA EXECUÇÃO**  
**VIRADA CULTURAL 2018**  
**- TERMO DE COLABORAÇÃO 01/SMC/CP/2018 -**

Rua Conselheiro Ramalho, 538  
Bela Vista | 01325-000 | São Paulo SP  
11 3882 8080 | [www.omelhordaculturasp.com](http://www.omelhordaculturasp.com)

## ÍNDICE

1. APRESENTAÇÃO
2. CONSIDERAÇÕES INICIAIS
3. DESCRIÇÃO DAS ATIVIDADES DESENVOLVIDAS PARA O CUMPRIMENTO DO OBJETO
4. COMPARATIVO DE METAS E RESULTADOS ALCANÇADOS A PARTIR DO CRONOGRAMA
5. IMPACTO DO BENEFÍCIO SOCIAL OBTIDO PELA EXECUÇÃO DO OBJETO
6. CONCLUSÕES E APONTAMENTOS
7. ANEXOS



## 1. APRESENTAÇÃO

Rua Conselheiro Ramalho, 538  
Bela Vista | 01325-000 | São Paulo SP  
11 3882 8080 | [www.omelhordaculturasp.com](http://www.omelhordaculturasp.com)

*A*



## 1. APRESENTAÇÃO

### Histórico de Atuação da Entidade

A APAA – Associação Paulista dos Amigos das Artes – é uma Organização Social de Cultura (OS) que tem como missão realizar a produção técnica e artística de atrações culturais de qualidade para diferentes plateias, no litoral, na capital e no interior do Estado de São Paulo. A APAA foi a primeira Organização Social qualificada para atuar na área da Cultura pelo Governo do estado de São Paulo.

A entidade já executou mais de R\$ 480 milhões de orçamento público voltado a políticas culturais direcionadas especialmente à difusão artística, consolidando-se como a maior OS nesta área de atuação, via sucessivos contratos de gestão e respectivos aditamentos, tendo produzido mais de 28 mil ações de difusão cultural com notória e reconhecida excelência técnica e artística. Tem desempenhado tal papel inclusive com total excelência jurídica, administrativa e fiscal, cumprindo sempre as diretrizes do Governo do Estado de São Paulo, da Secretaria de Estado da Cultura e demais órgãos de controle e fiscalização.

Seus programas, voltados para a difusão cultural, criados pelo Governo do Estado de São Paulo, estão presentes em mais de 320 cidades paulistas e atingiram diretamente mais de 2,2 milhões de pessoas em todo o Estado de São Paulo apenas em 2017.

Sua tarefa é oferecer gratuitamente, ou a preços acessíveis, atrações artísticas de alta qualidade que vai do adulto ao infantil, do espectador mais recente ao mais cativo e cada vez mais exigente. Música, Literatura, Dança, Teatro, Circo, Cultura Popular e Artes Visuais fazem parte da produção cultural que a APAA leva ao grande público por meio de festivais, programas continuados e da programação e gestão de equipamentos culturais.

Ao longo de 13 anos de existência, a Organização Social executou políticas públicas culturais direcionadas especialmente à difusão cultural e artística no Estado de São Paulo, compromisso renovado através do CONTRATO DE GESTÃO 007/2016 com a Secretaria de Estado da Cultura de São Paulo (publicado no D.O.E. em 26/11/2016, pp. 65-93). Tal Contrato de Gestão, cujo primeiro ano integral de execução foi o exercício de 2017, conferiu à APAA a gestão de todos os programas e equipamentos de Difusão Cultural do Governo do Estado de São Paulo até 2021, ampliando o escopo dos projetos executados então pela entidade nesta modalidade de parceria com o Estado.

O escopo de trabalho deste Contrato de Gestão é dividido em 6 eixos de atuação, quais sejam: 1- EQUIPAMENTOS CULTURAIS; 2- DESCENTRALIZAÇÃO E CIRCULAÇÃO CULTURAL; 3- FORTALECIMENTO DAS IDENTIDADES E DIVERSIDADES CULTURAIS; 4-FESTIVAIS E EVENTOS CULTURAIS; 5- AÇÕES PARA O DESENVOLVIMENTO CULTURAL; 6-PESQUISA PARA PRESERVAÇÃO E DIFUSÃO DO PATRIMÔNIO MATERIAL E IMATERIAL.

Dentro destes eixos, os programas culturais atualmente executados pela APAA em nível estadual são os seguintes: TEATRO SÉRGIO CARDOSO; TEATRO MAESTRO FRANCISCO PAULO RUSSO; CENTRO DE CULTURA, MEMÓRIA E ESTUDOS DA DIVERSIDADE SEXUAL; VIRADA CULTURAL PAULISTA; CIRCUITO CULTURAL PAULISTA; APOIO A PROJETOS VOLTADOS PARA A CULTURA LGBT; SEMANA GUIOMAR NOVAES; FESTIVAL PAULISTA DE CIRCO; FESTIVAIS ARTÍSTICOS E APOIO A EVENTOS CULTURAIS; APOIO A PROJETOS VOLTADOS PARA A CULTURA NEGRA, OUTRAS ETNIAS E ARTES URBANAS; FESTIVAL DA CULTURA TRADICIONAL PAULISTA (REVELANDO SÃO PAULO);

Rua Conselheiro Ramalho, 538  
Bela Vista | 01325-000 | São Paulo SP  
11 3882 8080 | [www.omelhordaculturasp.com](http://www.omelhordaculturasp.com)



**PRÊMIO GOVERNADOR DO ESTADO DE SÃO PAULO PARA A CULTURA; ATENDIMENTO AOS MUNICÍPIOS E PESQUISA PARA A PRESERVAÇÃO E DIFUSÃO DO PATRIMÔNIO MATERIAL E IMATERIAL.**

*A capacidade de produção técnica, cultural e artística da APAA, especialmente no que tange à difusão e circulação cultural, a realização de programações contínuas ou de grandes eventos e festivais artísticos temáticos, é comparável apenas às organizações produtoras de grandes festivais internacionais. Ainda assim, raramente encontraremos no cenário nacional uma organização cultural capaz de executar programas de difusão tão amplos e abrangentes como são, por exemplo, o Circuito Cultural Paulista (com programação regular mensal simultânea para até 110 municípios) ou produzir 24 grandes eventos culturais simultâneos em 24 cidades diferentes, com alto porte de público, como já se configurou a Virada Cultural Paulista.*

*Já em sua 11ª edição, a Virada Cultural Paulista, inspirada na Virada Cultural da capital, foi gestada e é gerida desde então pela APAA, que é responsável pela programação, divulgação e pelo planejamento de toda a estrutura técnica e de serviços necessária para o evento. Tendo desenvolvido ao longo do tempo procedimentos e dinâmicas próprias de planejamento, execução e gestão, possui equipe altamente qualificada e repertório único na gestão de projeto muito similar à Virada Cultural do município de São Paulo. Foi a partir deste histórico notório de excelência técnica, artística e administrativa, que a APAA se apresentou para realizar o planejamento, produção, execução e fiscalização da "Virada Cultural 2018" da cidade de São Paulo, já em sua 14ª edição, com infraestrutura constituída por equipamentos e produtos, pessoal técnico e operacional, tendo a certeza e segurança prévia de estar plenamente capacitada para executar tal escopo à altura de sua complexidade e importância.*

*Além do contato permanente com mais de três centenas de municípios, a APAA mantém relacionamento com uma ampla gama de artistas e grupos culturais, produtores e fornecedores técnicos, o que se verifica num cadastro de mais de 10.000 artistas e fornecedores apenas em 2017-18, reflexo de ter se consolidado como uma das principais organizações contratantes no Estado e no País e de ter garantido o amplo reconhecimento social dos programas culturais que administra, levando o nome das políticas públicas por ela executadas e seus respectivos programas culturais para o conhecimento da classe artística, todo o setor cultural e do público.*

*É importante mencionar que a APAA administra atualmente, com reconhecida excelência, três equipamentos culturais, sendo dois deles na capital paulista. Dentre eles, foi a primeira e única gestora mediante contrato de gestão do Teatro Sérgio Cardoso e do Teatro Maestro Francisco Paulo Russo em Araras, e foi escolhida pela Secretaria de Estado da Cultura para a gestão do Museu da Diversidade Sexual na capital em 2016, fruto do reconhecimento da excelência do trabalho da APAA com equipamentos culturais. A grande expertise da APAA em programas de circulação, em equipamentos, festivais artísticos, ações de articulação com os municípios, certamente se constitui como um diferencial para a garantia da maior amplitude de alcance dos programas, e ao mesmo tempo maior economicidade e eficiência para os recursos públicos a serem aplicados na execução dessas políticas de difusão cultural bastante afins.*

#### **Histórico do Presente Termo de Colaboração**

*A segurança na consistência técnica da proposta original que gerou este Termo de Colaboração 01/SMC/CP/2018, foi calcada em uma extensa experiência prática junto ao Poder Público (no caso, a Secretaria de Cultura do Estado de São Paulo, bem como centenas de municípios paulistas parceiros), o que ocasionou diferenciais técnicos,*

Rua Conselheiro Ramalho, 538  
Bela Vista | 01325-000 | São Paulo SP  
11 3882 8080 | [www.omelhordaculturasp.com](http://www.omelhordaculturasp.com)



*artísticos, administrativos e de gestão historicamente compartilhada e a escolha da proposta apresentada pela APAA para execução da Virada Cultural. A APAA esteve certa de poder executar e atingir, no âmbito do Município de São Paulo, o mesmo nível de excelência técnica, artística e administrativa, avaliando-o, aprimorando-o e evoluindo de forma permanente – visando a melhor performance para o interesse público em benefício de todos cidadãos e cidadãs paulistanos e demais beneficiários em potencial das políticas públicas nesta imprescindível área de direitos culturais.*

*Fruto deste histórico, o presente Termo de Colaboração (TC) celebrado entre a APAA e a SMC foi a primeira vez que a entidade atuou nesta modalidade de parceria via MROSC, assim como foi a primeira vez que a APAA realizou os serviços de planejamento, produção, execução e fiscalização técnico-artística da “Virada Cultural” especificamente da cidade de São Paulo, tendo superado todas as melhores expectativas no cumprimento pleno do objeto conforme as metas e cronograma estabelecidos no referido Termo – conforme se verá no relatório a seguir e tendo garantido a estrutura necessária para o sucesso do evento – que foi bastante elogiado em relação a edições anteriores, conforme é possível verificar na ampla cobertura de imprensa.*

*Conforme pactuado, a APAA já havia entregado um relatório sintético de execução do objeto, de caráter parcial, com uma análise preliminar quantitativa e qualitativa a respeito desta execução, bem como um primeiro levantamento de comprovação física do cumprimento de metas e resultados acordados e esperados. Agora, seguindo o cronograma de execução acordado, o presente documento a seguir se trata do Relatório Final de Execução do Objeto que compõe a Prestação de Contas Completa do referido Termo de Colaboração, complementando e atualizando as informações já prestadas.*

## 2. CONSIDERAÇÕES INICIAIS



## **2. CONSIDERAÇÕES INICIAIS** *(sobre a execução dos serviços de planejamento, produção, execução e fiscalização técnico-artística da “14ª Virada Cultural 2018” da cidade de São Paulo)*

*Conforme o Termo de Colaboração 01/SMC/CP/2018, a APAA se comprometeu junto à SMC, como objeto da parceria, a realizar <<a execução dos serviços de planejamento, produção, execução e fiscalização técnico-artística da “Virada Cultural 2018” da cidade de São Paulo, com infraestrutura constituída por equipamentos e produtos, pessoal técnico e operacional>>.*

*No Plano de Trabalho do Termo de Colaboração, a Virada Cultural é descrita como “um evento promovido pela Secretaria Municipal de Cultura, com duração aproximada de 24 (vinte e quatro) horas, que oferece programação cultural diversificada e distribuída por toda a cidade de São Paulo. O evento busca, antes de tudo, promover a convivência harmônica em espaços públicos, convidando a população a se apropriar da cidade de forma criativa, por meio da arte, da música, da dança, da gastronomia e das manifestações populares e espontâneas”.*

*O Plano de Trabalho diz ainda que a Virada Cultural “chega a sua 14ª edição consolidando-se como um dos eventos mais importantes do calendário cultural nacional. Considerando a importância do poder público municipal desenvolver parcerias com o setor privado para a prestação de serviços do interesse do cidadão, bem como para o próprio desenvolvimento do município, a Secretaria Municipal de Cultura busca através deste chamamento soluções ágeis e criativas para realização e ampliação da Virada Cultural 2018. O propósito da Secretaria Municipal de Cultura para a realização da parceria é garantir o mais amplo acesso da população em geral ao produto cultural gerado, objetivando com isso a descentralização do benefício ao cidadão, sempre em consideração ao interesse público e a democratização do acesso aos bens culturais resultantes”.*

*Para efeito deste relatório, como consideração inicial, a APAA está segura de ter contribuído ao máximo, durante a execução do objeto do referido Termo de Colaboração junto à SMC, para que a 14ª Virada Cultural do município de São Paulo “promovesse a convivência harmônica em espaços públicos, convidando a população a se apropriar da cidade de forma criativa, por meio da arte, da música, da dança, da gastronomia e das manifestações populares e espontâneas”, bem como, através da parceria, ter encontrado “soluções ágeis e criativas” “para a prestação de serviços do interesse do cidadão”, garantindo “o mais amplo acesso da população em geral ao produto cultural gerado, objetivando com isso a descentralização do benefício ao cidadão, sempre em consideração ao interesse público e a democratização do acesso aos bens culturais resultantes”.*

*Conforme estabelecido como objetivos principais do referido TC, em tudo aquilo que dependia das responsabilidades da APAA para a plena execução da infraestrutura técnica e apoio operacional do evento, a curadoria da 14ª Virada Cultural pôde contemplar as mais diversas linguagens artísticas: além de shows musicais, o recorte envolveu apresentações de dança, circenses, teatrais, infantis, performances, etc, tendo como prerrogativa cumprida o estímulo e a valorização de iniciativas artísticas, promovendo um amplo recorte e fomentando a formação de público para “Novos Olhares” – lema da Virada Cultural 2018.*

*O desfrute, por cerca de 3 milhões de pessoas (estimadas pela própria Prefeitura Municipal) das diversas atrações artísticas com excelência e segurança certamente decorre da execução desta parceria com excelência.*

### **3. DESCRIÇÃO DAS ATIVIDADES PARA O CUMPRIMENTO DO OBJETO**



### 3. DESCRIÇÃO DAS ATIVIDADES DESENVOLVIDAS PARA O CUMPRIMENTO DO OBJETO

*Com vistas a realizar, da melhor forma possível, a execução plena dos serviços de planejamento, produção, execução e fiscalização técnico-artística da "Virada Cultural 2018" da cidade de São Paulo, para um público estimado em 3 milhões de pessoas que estariam distribuídas e percorreriam cerca de 95 locais/palcos pela capital paulista, fruindo cerca de 1.000 atrações artísticas, a APAA se planejou e logrou cumprir, em cada uma das fases da colaboração, as seguintes atividades detalhadas relacionadas ao objeto do Termo de Colaboração:*

#### FASE 1 - Pré-Produção

- \* Planejamento da operação de implementação da infraestrutura do evento;*
- \* Diagnóstico dos locais onde ocorreria o evento, através de visitas técnicas e levantamento do histórico de ocupação;*
- \* Dimensionamento de serviços e infraestrutura de acordo com as características locais e programação ofertada*
- \* Reuniões e diálogo permanente com a Secretaria Municipal de Cultura e outros órgãos governamentais e de controle;*
- \* Participação em reuniões com a Coordenação do evento, dando encaminhamento às demandas e auxiliando a coordenação nas demais atividades;*
- \* Levantamento de documentos técnicos necessários para a realização do evento dentro das normas e exigências técnicas cabíveis, compilando o conjunto necessário para obtenção de alvará dos eventos;*
- \* Solicitação de riders técnico-artísticos e análise da compatibilização técnica necessária de cada apresentação;*
- \* Consolidação das especificações técnicas de cada atividade, atendendo às programações descentralizadas, e propondo as adequações técnicas cabíveis para a realização de cada atividade;*
- \* Avaliação e compatibilização da estrutura dos equipamentos com riders técnico-artísticos das atrações contratadas;*
- \* Desenvolvimento das artes e dos materiais de comunicação do evento;*
- \* Planejamento operacional e logístico da disposição de estruturas de sonorização e iluminação, peças de comunicação, banheiros químicos, entre outras centenas de itens;*
- \* Contratação de serviços;*
- \* Pagamento de fornecedores;*





- \* *Atualização do Plano de Trabalho junto à SMC sempre que necessário;*
- \* *Disponibilização de Pessoal Técnico e Operacional necessário para a realização do evento;*
- \* *Gestão administrativa e financeira do projeto.*

## **FASE 2 - Produção**

- \* *Execução do cronograma de andamento das atividades, de acordo com o calendário de ações proposto e compatibilizado com a equipe de Coordenação do evento da Secretaria Municipal de Cultura;*
- \* *Por meio da equipe de Coordenação de Produção, permanente contato com a equipe de acompanhamento da Secretaria Municipal de Cultura durante todo o evento;*
- \* *Gerenciamento da produção técnico-cultural para o evento em todas as suas etapas;*
- \* *Gerenciamento de todos os fornecedores e seus respectivos serviços prestados;*
- \* *Montagem e operação dos equipamentos;*
- \* *Gestão de dificuldades encontradas durante a montagem, evento e desmontagem;*
- \* *Interligações elétricas dos equipamentos, sem considerar o fornecimento por concessionárias;*
- \* *Evento: testes e passagem de som e iluminação, preparação dos camarins para receber os artistas, revisão de local para estacionamento dos artistas;*
- \* *Execução plena do Evento durante as 24 horas de duração;*
- \* *Controle, previsão e informação à equipe de produção artística da SMC e à produção dos artistas a respeito do início e término da apresentação de cada artista;*
- \* *Fiscalização e registro da realização de apresentações artísticas programadas nos locais onde havia previsão de instalação e execução de infraestrutura técnica e operacional pela APAA;*
- \* *Fiscalização da implantação dos serviços e infraestrutura contratada;*
- \* *Gerenciamento logístico dos serviços e insumos;*
- \* *Coordenação de equipe de produção.*

## **FASE 3 - Pós-Produção**

- \* *Desmontagem e pós-produção;*
- \* *Avaliação do evento junto à SMC;*
- \* *Compilação das informações de acompanhamento e fiscalização dos serviços prestados;*
- \* *Pagamentos finais;*
- \* *Compilação das fotos de registro do evento;*
- \* *Compilação das informações de compras, contratos, execução administrativa, orçamentária e financeira;*
- \* *Produção e apresentação dos relatórios.*

### **Descrição detalhada das atividades realizadas durante o evento cultural**

*O evento contou com cerca de 1.000 atrações artísticas espalhadas por 97 espaços de apresentações, sendo 25 grandes palcos e dezenas de outros espaços, sejam equipamentos municipais de cultura ou ocupações das ruas com festas, performances e outras intervenções artísticas itinerantes. A APAA, assegurou, junto à SMC a realização da infraestrutura técnica e apoio operacional do evento, incluindo comunicação impressa e visual de divulgação e identificação da Virada Cultural, através de 58 pontos de distribuição de infra e serviços. No Plano de Trabalho original foram previstos 59 pontos, sendo a redução resultado do cancelamento do ponto de número 47 – Praça Dom José Gaspar / Samba, com realocação da infraestrutura prevista neste ponto para o atendimento de outras atividades do Centro. Para a realização destes resultados foram geridos mais de 350 mil unidades de cerca de 270 tipos de itens, entre equipamentos, serviços, equipe e insumos.*

*Foi atingida excelência técnico-artística da Virada Cultural como um todo, conforme é possível atestar através da repercussão do evento na grande imprensa (parte das notícias, sobretudo de canais digitais, está compilada no mais abaixo neste relatório), contribuindo assim para que a 14ª Virada Cultural praticamente dobrasse o número total de público da sua última edição (de 1,7 milhões de pessoas em 2017 para 3 milhões de pessoas em 2018), fortalecesse a sua proposta, conceito e significado originais, bem como alcançasse a amplamente favorável repercussão junto à opinião pública.*

*Para garantir a adequada realização dos serviços contratados, a APAA encarregou os produtores ativos durante a Virada (fossem funcionários diretos da APAA ou colaboradores temporários contratados especificamente para o projeto), além de equipe de comunicação e os próprios fornecedores contratados, que monitorassem e enviassem registros dos serviços técnicos ou apoio operacional contratado e executado, bem como da programação artística realizada.*

*Segundo informações oficiais da PM e GCM, não houve nenhuma grande ocorrência de roubos, furtos, arrastões, lesões corporais, muito menos mortes – como já chegara a ocorrer em edições anteriores, certamente fruto do acerto da programação, da implantação adequada dos palcos no espaço, da excelência da infraestrutura disponibilizada e da organização geral. A pontualidade nos horários de programação, a qualidade dos palcos, som*



*e luz, a segurança e a limpeza do evento foram todas elogiadas por críticos especializados. Não houve qualquer queixa, enfim, sobre nenhum dos vários serviços técnicos e de apoio operacional sob a responsabilidade da APAA: ao contrário, o poder público, artistas, demais profissionais e, principalmente, todo o público ficaram majoritariamente satisfeitos com a parte que cabia à APAA na execução do objeto do referido Termo de Colaboração. Atestando tudo isso, a repercussão do evento na imprensa e nas redes sociais foi amplamente positiva.*

*A APAA zelou, durante toda a execução deste Termo de Colaboração, por tratar de forma ética e profissional os interlocutores e/ou colaboradores temporários contratados pela APAA para o evento; toda a equipe de produtores artísticos e coordenação do evento por parte da SMC, com quem foi necessário fazer interlocução e colaboração desde o primeiro momento; todos os fornecedores contratados pela APAA (a despeito de toda a pressão na negociação visando economicidade, de todas as exigências de documentações técnicas e demais demandas em curtíssimo prazo de tempo).*

*Foram realizados com rigor todos os numerosos processos administrativos junto aos diversos órgãos públicos envolvidos na operação, atendendo prontamente às exigências técnicas, burocráticas e de segurança, em respeito à origem pública e aos fins públicos dos recursos implicados na política cultural, garantindo previsibilidade, agilidade, segurança e transparência total ao processo. A APAA disponibilizou, ainda, toda a documentação de sua parte necessária para a obtenção dos alvarás e autorizações do evento, gerindo uma grande quantidade de documentos e especificações técnicas junto a fornecedores e junto à SMC em curtíssimo prazo de tempo. Resultado do cumprimento de todas as normas técnicas, foram obtidos alvarás dos 12 principais palcos e pontos de infraestrutura, tal como exigido pela SEGUR – Secretaria Municipal de Urbanismo e Licenciamento, alvarás estes disponíveis no Anexo deste Relatório.*

\*

*De modo que durante a Virada Cultural 2018, conforme se pactuou no referido Termo de Colaboração, a sua razão finalística maior que é a difusão artística foi traduzida e expressa pela oferta de um grande Festival cujas características de programação contemplaram atividades gratuitas concentradas em um dado momento de tempo com a mobilização de parcela significativa de plateias ativas na ocupação dos variados espaços públicos da cidade.*

*Atendendo aos termos do Plano de Trabalho, em parceria com a SMC, por meio dessa grande festa popular potencializou-se o uso do espaço público e promoveu-se a manutenção e o fortalecimento da política de democratização e difusão cultural, primando pela excelência técnica, a economicidade, a transparência e a segurança em toda a sua execução.*

*Não se perdeu de vista também a necessária responsabilidade socioeconômica e o impacto do benefício social na execução deste evento, que envolveu o trabalho direto de mais de 4 mil profissionais de variadas áreas apenas no que tange ao desempenho do trabalho de competência da APAA, sem contar, portanto, os milhares de servidores públicos e outros profissionais envolvidos através da ação de diversas secretarias e unidades da Prefeitura Municipal de São Paulo, além de dezenas de milhares de profissionais indiretos. Assim, conforme pactuado, garantiu-se compromisso de gerar emprego e renda para a cidade e região, continuando a promover a cidadania e o desenvolvimento humano na capital e Grande São Paulo. Toda a força produtiva envolvida no evento garantiu*

A handwritten signature in blue ink, appearing to be a stylized 'f' or similar character.



*dessa forma a entrega de mais de 350 mil unidades de cerca de 270 tipos de itens, entre equipamentos, serviços variados, equipe e insumos.*

\*

*Por fim, as estratégias de comunicação delineadas pela SMC junto à APAA, seja prévia ou durante os eventos, tanto a feita para divulgação como a própria comunicação visual dos espetáculos, envolveram ações que, por um lado, informaram e orientaram o público sobre a multiplicidade e caráter das atividades programadas, como forma de promover o acesso amplo e irrestrito ao conteúdo da Virada Cultural 2018 tanto para as novas quanto para as já formadas plateias do evento.*

#### 4. COMPARATIVO DE METAS E RESULTADOS



#### 4. COMPARATIVO DE METAS E RESULTADOS ALCANÇADOS A PARTIR DO CRONOGRAMA

*As Metas apresentadas no referido Plano de Trabalho do Termo de Colaboração foram as seguintes:*

##### *META 1 - PRÉ-PRODUÇÃO*

*ETAPA 1.1. Levantamento Técnico Inicial e Plano Executivo-Operacional de Implementação*

*ETAPA 1.2. Equipe Técnica e Operacional*

*ETAPA 1.3. Plano de Divulgação do Evento*

*ETAPA 1.4. Contratação Inicial da Infraestrutura Técnica e Operacional (Equipamentos, Serviços e Produtos)*

##### *META 2 – PRODUÇÃO*

*ETAPA 2.1. Implantação e execução da Infraestrutura Técnica e/ou Apoio Operacional*

*ETAPA 2.2. Comunicação Visual e Imprensa*

*ETAPA 2.3. Alimentação*

*ETAPA 2.4. Postos de Limpeza*

*ETAPA 2.5. Serviços Médicos e Bombeiros*

*ETAPA 2.6. Segurança*

*ETAPA 2.7. Fiscalização*

##### *META 3 – PÓS-PRODUÇÃO*

*ETAPA 3.1. Desmontagem e Limpeza*

*ETAPA 3.2. Relatório de Conclusão da Execução*

*ETAPA 3.3. Relatório de Avaliação*

*ETAPA 3.4. Prestação de Contas*



*Todas as Metas e Etapas previstas acima, conforme o Cronograma de Execução do referido Plano de Trabalho, foram realizadas até aqui (ETAPA 3.3) de forma amplamente satisfatória. O presente relatório é parte fundamental da última ETAPA 3.4.*

## **PRÉ-PRODUÇÃO**

*Apesar do exíguo prazo para se realizar a Pré-Produção de um evento cultural grandioso e complexo, a APAA conseguiu (em colaboração ativa com a equipe da SMC) executar todo o Levantamento Técnico Inicial e Plano Executivo-Operacional de Implementação (ETAPA 1.1.), a montagem de toda Equipe Técnica e Operacional necessária para a realização do evento (ETAPA 1.2.), estabelecer junto à SMC um Plano de Divulgação do Evento (ETAPA 1.3.) e realizar no devido prazo a Contratação Inicial de toda a Infraestrutura Técnica e Operacional (Equipamentos, Serviços e Produtos) necessários para a execução plena do evento com a devida excelência técnico-artística (ETAPA 1.4.). O cumprimento destas etapas era pré-requisito necessário e indispensável para a realização do evento em si, de forma que a ocorrência da Virada Cultural a contento, conforme reconhecimento público e divulgação da grande mídia, é um fato que por si só atesta o cumprimento das metas.*

*Os respectivos produtos de cada uma destas Etapas de Pré-Produção estão sendo entregues junto a este Relatório Final, conforme previsão do Plano de Trabalho, tendo em vista a necessidade de processar grande volume de informação para disponibilização em relatório.*

## **PRODUÇÃO**

*Durante mais de 24 horas ininterruptas de execução do evento, a APAA logrou realizar todas as etapas previstas dentro desta meta. Inclusive enfrentando grandes dificuldades imprevisíveis de última hora, como a grande tempestade que caiu sobre São Paulo na madrugada do dia 18 para o dia 19/05, obrigando a APAA a remontar e/ou repor alguns itens como palcos, infraestrutura elétrica, tendas, mobiliários e outros equipamentos (incluindo som e luz) que foram atingidos e danificados por conta do temporal e dos fortes ventos.*

*Apesar da tempestade, foi executada a Implantação e Operação de toda a Infraestrutura Técnica e/ou Apoio Operacional da Virada a contento (ETAPA 2.1.); foi realizada, distribuída ou instalada a Comunicação Visual e Impressa, conforme o Plano de Divulgação (ETAPA 2.2.); foi entregue e assegurada a Alimentação do evento, incluindo Água Mineral, Kit Lanches, serviços de Cattering e Camarim (ETAPA 2.3.); foram implementados e operacionalizados os Postos de Limpeza exigidos pelo evento (ETAPA 2.4.); foram operacionalizados os Serviços Médicos, de Bombeiros e Brigadistas (ETAPA 2.5.) exigidos pelo evento; foram implantados os turnos de Segurança exigidos pelo evento (ETAPA 2.6.); bem como foi realizada Fiscalização Técnica e Artística da execução da Virada Cultural, através de produtores técnicos locais, incluindo mais de 3.000 registros fotográficos – sendo apresentado*

*neste relatório uma seleção destes - que mostram a execução de grande parte da infraestrutura, serviços técnicos, operacionais e a própria realização das atrações artísticas da programação (ETAPA 2.7.).*

*No que se refere a esta Meta, vale destacar que os serviços mais essenciais técnica e artisticamente da Virada Cultural, da pontualidade à qualidade técnica dos palcos, equipamentos de som e luz, a todos os serviços de apoio operacional, saúde, limpeza e segurança foram elogiados pela opinião pública, conforme atesta o extenso clipping de matérias on-line (apenas de grandes veículos de imprensa) compilado no final deste relatório (item 5).*

*As contratações de todos os fornecedores foram realizadas tendo em vista o planejamento e Plano de Trabalho pactuado com a SMC (previstas no 2º. Aditamento ao Termo de Colaboração e posterior apostilamento), respeitando de forma geral os descritivos e quantitativos previstos, inclusive no que tange a produtos previstos para aferição de metas. Há pequenas exceções de contratações distintas do planejado, que seguem sinalizadas e justificadas no Anexo 1 – Levantamento Técnico e Plano Operacional, todas frutos de demandas técnicas imperativas ou emergenciais do evento, sempre tendo em vista a entrega da operação do evento como um todo, a melhor consecução dos objetivos do projeto e o interesse público.*

*Tais pequenas alterações foram viabilizadas mediante remanejamento de despesas, sem a necessidade de desembolso de recursos adicionais da Prefeitura de São Paulo e sem prejuízo do bom desempenho e economicidade do projeto como um todo. Num evento técnico-artístico desta magnitude, complexidade e dinâmica intensa durante as 26 horas ininterruptas de sua execução, sempre são necessários flexibilidade, remanejamentos e realocações pontuais para o atendimento, com excelência, das demandas e necessidades técnicas, operacionais, artísticas e de segurança que surgem durante a própria execução do objeto. Neste sentido, pequenas diferenças e divergências em relação ao Plano de Trabalho original se explicam em virtude destas mudanças tecnicamente justificáveis durante a dinâmica de sua execução em si.*

*Vale ressaltar que em virtude do grande volume de informações contratuais e de fiscalização sendo processadas simultaneamente, falhas pontuais em serviços de fornecedores foram identificadas e devidamente descontadas no pagamento da segunda parcela aos mesmos. A APAA empenhou todos os esforços para a contratação, entrega e fiscalização de todos os serviços, tendo buscado corrigir com prontidão e de forma imediata todas as falhas pontuais encontradas.*

## **PÓS-PRODUÇÃO**

*No que tange a esta Meta, que se finaliza com a entrega deste Relatório Final, a APAA logrou realizar de forma bem-sucedida toda a desmontagem e limpeza após o evento (ETAPA 3.1.), conforme atestam os checklists de desmontagem com registros de coordenadores e produtores técnicos de cada espaço/palco, além da própria já referida repercussão amplamente positiva na imprensa no que se refere à agilidade da desmontagem e qualidade da limpeza pós-evento – garantindo também o cumprimento de medidas ecoeficientes e a necessária responsabilidade socioambiental.*

*A ampla maioria dos serviços, contratada com pagamento em duas parcelas (pré e pós evento), depois do desembolso final da SMC teve a segunda parcela quitada, após a conclusão da compilação da fiscalização do evento (cobrados dos fornecedores eventuais diferenças entre o contratado e o entregue).*



O presente "Relatório Final da Execução Plena do Objeto", junto ao "Relatório de Avaliação" e à "Prestação de Contas Completa", compõem as próprias derradeiras ETAPAS 3.2, 3.3 e 3.4 do Termo de Colaboração.

### **Objetivos específicos atingidos**

Foram realizados a contento todos os objetivos específicos elencados no Plano de Trabalho do Termo de Colaboração com a previsão de realização até esta etapa do cronograma:

- \* Planejamento da operação de implementação da infraestrutura do evento;
- \* Diagnóstico dos locais onde aconteceria o evento;
- \* Participação em reuniões com a Coordenação do evento, auxiliando no registro em ata das discussões e encaminhamentos realizados, e nas demais atividades que demandassem sua disponibilidade presencial;
- \* Solicitação de riders técnico-artísticos e análise da compatibilização técnica necessária de cada apresentação;
- \* Consolidação das especificações técnicas de cada atividade, atendendo às programações descentralizadas, e propondo as adequações técnicas cabíveis para a realização de cada atividade;
- \* Avaliação e compatibilização da estrutura dos equipamentos com riders técnico-artísticos das atrações contratadas;
- \* Planejamento operacional e logístico da disposição de estruturas de sonorização e iluminação, peças de comunicação, banheiros químicos, entre outros aspectos relevantes;
- \* Contratação dos serviços e equipamentos;
- \* Disponibilização de Pessoal Técnico e Operacional necessários para a realização do evento;
- \* Execução do cronograma de andamento das atividades, de acordo com o calendário de ações proposto desde projeto e compatibilizado de forma permanente com a equipe de Coordenação do evento da Secretaria Municipal de Cultura;
- \* Por meio da equipe de Coordenação de Produção, constante contato com a equipe de acompanhamento da Secretaria Municipal de Cultura;
- \* Gerenciamento de produção técnico-cultural para o evento em todas as suas etapas (pré a pós);
- \* Gerenciamento de todos os fornecedores e seus respectivos serviços prestados;
- \* Acompanhamento da montagem dos equipamentos;
- \* Interligações elétricas dos equipamentos, sem considerar o fornecimento por concessionárias;
- \* Evento: teste e passagem de som e iluminação, preparação dos camarins para receber os artistas, revisão de local para estacionamento dos artistas;

- \* Execução plena do Evento durante as suas 26 horas de duração;
- \* Previsão e informação para as produções dos artistas a respeito do início e término da apresentação de cada um;
- \* Atestado da realização de apresentações artísticas programadas nos locais onde há instalação e execução de infraestrutura técnica e operacional pela APAA;
- \* Fiscalização da implantação dos serviços e infraestrutura contratada;
- \* Benefício econômico, social e cultural com amplo impacto na cidade;
- \* Amplo grau de satisfação de fornecedores, equipes técnico-artísticas, artistas e, especialmente, do público;
- \* Desmontagem e pós-produção;
- \* Avaliação junto à SMC e demais órgãos envolvidos na realização do evento;
- \* Produção e apresentação dos relatórios A) Sintético de Execução; B) Avaliação Final do Evento e C) Final de Execução (presente documento) junto à Prestação de Contas Completa da realização plena do objeto.

Para efeito deste Item 4 do presente Relatório Final, item que trata do Comparativo de Metas e Resultados através do Cronograma de Execução do Termo de Colaboração, elaboramos o seguinte quadro comparativo e periodizado a seguir (TABELA ABAIXO). Os relatórios específicos de cada produto seguem compilados nos anexos.

<b>COMPARATIVO DE METAS E RESULTADOS CONFORME CRONOGRAMA</b>					
<b>PRODUTO</b>	<b>DESCRIÇÃO</b>	<b>CRONOGRAMA</b>	<b>METAS DE AFERIÇÃO</b>	<b>NÚMEROS REALIZADOS</b>	<b>ICM*</b>
PRODUTO 1.1.	Entrega de 1 Levantamento Técnico Inicial e Plano Executivo-Operacional de implantação	16/07	1	1	100%
PRODUTO 1.2.	Entrega de 1 Caderno de Itens Planejados de Recursos Humanos	16/07	1	1	100%
PRODUTO 1.3.	Entrega de 1 Plano de Divulgação	16/07	1	1	100%
PRODUTO 1.4.	Entrega de 1 Caderno de Contratações Planejadas de	16/07	1	1	100%

	<i>Infraestrutura Técnica e Operacional</i>				
<i>PRODUTO 2.1.</i>	<i>Implementação e execução da Infraestrutura Técnica e/ou Operacional de 96 Espaços/Palcos para Realização de Eventos Artísticos</i>	<i>04 a 20/05</i>	<i>96</i>	<i>97</i>	<i>101%</i>
<i>PRODUTO 2.2.1.</i>	<i>Entrega de 200.000 Folders</i>	<i>19 e 20/05</i>	<i>200.000</i>	<i>200.000</i>	<i>100%</i>
<i>PRODUTO 2.2.2.</i>	<i>Entrega de 85 Totens</i>	<i>19 e 20/05</i>	<i>85</i>	<i>85</i>	<i>100%</i>
<i>PRODUTO 2.2.3</i>	<i>Entrega de Kit de Materiais de Identificação – pulseiras, crachás e camisetas</i>	<i>19 e 20/05</i>	<i>1</i>	<i>1</i>	<i>100%</i>
<i>PRODUTO 2.3.</i>	<i>Entrega de 16.090 Kits Lanche</i>	<i>19 e 20/05</i>	<i>16.090</i>	<i>16.090</i>	<i>100%</i>
<i>PRODUTO 2.4.</i>	<i>Entrega dos serviços de 344 turnos de Limpeza</i>	<i>19 e 20/05</i>	<i>344</i>	<i>341**</i>	<i>99%</i>
<i>PRODUTO 2.5.</i>	<i>Entrega dos serviços de 55 Pontos de Serviços Médicos, Bombeiros e Socorristas</i>	<i>19 e 20/05</i>	<i>43***</i>	<i>43</i>	<i>100%</i>
<i>PRODUTO 2.6.</i>	<i>Entrega dos serviços de 1.579 turnos de Segurança</i>	<i>19 e 20/05</i>	<i>1.556</i>	<i>1.701</i>	<i>109%</i>
<i>PRODUTO 2.7.</i>	<i>Entrega de 1 Relatório fotográfico de Fiscalização da execução dos serviços prestados durante o evento</i>	<i>16/07</i>	<i>1</i>	<i>1</i>	<i>100%</i>
<i>PRODUTO 3.1.</i>	<i>Entrega de Checklist de Desmontagem e Limpeza dos 96 Espaços/Palcos onde houve infraestrutura técnica e operacional</i>	<i>04/06</i>	<i>1</i>	<i>1</i>	<i>100%</i>
<i>PRODUTO 3.2.</i>	<i>Entrega de 1 Relatório Sintético de Conclusão da Execução de toda Infraestrutura técnica e operacional do evento</i>	<i>04/06</i>	<i>1</i>	<i>1</i>	<i>100%</i>

PRODUTO 3.3.	Entrega de 1 Relatório de Avaliação do evento	16/07	1	1	100%
PRODUTO 3.4.	Entrega de 1 Prestação de Contas Completa de realização plena do objeto	16/07	1	1	100%

*\* Índice de Cumprimento de Metas*

*\*\* Embora a APAA tenha contratado o número correto de 344 turnos de limpeza, foi apurada pela própria APAA falha do fornecedor do serviço, tal pequena diferença (de 344 para 341 turnos) foi devidamente descontada, proporcionalmente aos valores referentes ao descumprimento do contrato, na segunda parcela de pagamento junto ao fornecedor.*

*\*\*\* É necessário registrar novamente, tal qual já informado no Relatório Sintético de Execução, que houve um erro no quantitativo de pontos informado no quadro de produtos do Plano de Trabalho: ao invés de 55 sempre foram previstos 43 pontos, conforme planilha disponibilizada no anexo do referido produto e tabelas de alocação do Plano de Trabalho. Desta forma, para efeito de comprovação deste item, sempre foram considerados os quantitativos totais previstos, no Termo de Colaboração e seus aditamentos, para cada item integrante do produto, tendo sido realizados: 48 ambulâncias de remoção (12h), 24 ambulâncias UTI (12h), 746 turnos de bombeiros (8 a mais que o previsto no Plano de Trabalho) e 20 postos médicos.*

A handwritten signature in blue ink, consisting of a stylized, cursive 'A' or similar character.



## 5. IMPACTO DO BENEFÍCIO SOCIAL

Rua Conselheiro Ramalho, 538  
Bela Vista | 01325-000 | São Paulo SP  
11 3882 8080 | [www.omelhordaculturasp.com](http://www.omelhordaculturasp.com)



## 5. IMPACTO DO BENEFÍCIO SOCIAL OBTIDO PELA EXECUÇÃO DO OBJETO

### A Cultura como benefício social

*A Virada Cultural do município de SP é um evento promovido pela Secretaria Municipal de Cultura há 14 anos, com duração média de 24 horas, que oferece programação cultural diversificada e distribuída por toda a cidade de São Paulo. O evento busca, antes de tudo, promover a convivência harmônica em espaços públicos, convidando a população a se apropriar da cidade de forma criativa, por meio da arte, da música, da dança, da gastronomia e das manifestações populares e espontâneas. Assim, este é o seu maior benefício sociocultural.*

*Em 2018 a Virada Cultural de SP chegou a sua 14ª edição consolidando-se como um dos eventos mais importantes do calendário cultural nacional. E, considerando a importância do Poder Público Municipal desenvolver parcerias com o setor privado para a prestação de serviços do interesse do cidadão, bem como para o próprio desenvolvimento sociocultural do Município, a Secretaria Municipal de Cultura buscou, através deste Termo de Colaboração, soluções ágeis e criativas para realização e ampliação da Virada Cultural 2018. O propósito da Secretaria Municipal de Cultura para a realização da parceria, tendo a APAA vencido a concorrência, em colaboração com a APAA, foi garantir o mais amplo acesso da população em geral ao produto cultural gerado, objetivando com isso a descentralização do benefício ao cidadão, sempre em consideração ao interesse público e a democratização do acesso aos bens culturais resultantes. E foram estes exatamente os principais propósitos e benefícios que a APAA avalia ter sido capaz de atender plenamente*

*A curadoria artística da Virada Cultural contemplou as mais diversas linguagens artísticas. Além de shows musicais, o recorte envolveu apresentações de dança, circenses, teatrais, infantis, performances, etc. A Virada Cultural teve como prerrogativa na sua execução o estímulo e a valorização de várias iniciativas artísticas, promovendo um amplo recorte e fomentando a formação de público para novos olhares. Para tanto, muitas das apresentações não se encaixavam no padrão de apresentação convencional como, por exemplo, o formato de palco italiano. As apresentações muitas vezes aconteceram em espaços inovadores, fora dos palcos – e isso exigiu grande expertise técnica, artística e operacional para que ocorresse da melhor forma possível. Muitas dessas apresentações, por consequência, exigiram estruturas específicas e fora do padrão normalmente praticado nos maiores festivais do país.*

### A Virada Cultural 2018 em números finais realizados:

- Público final estimado, pela própria SMC, em cerca de 3 milhões de pessoas nas ruas, praças, parques e equipamentos culturais municipais;
- 97 locais de apresentações;
- Foram contratadas, aproximadamente 1.000 atrações culturais das mais diversas linguagens artísticas (shows musicais, apresentações de dança, circo, arte cênicas, infantis, performances, etc.) para as quais este Termo de Colaboração executou a infraestrutura técnica e serviços de apoio;
- Trabalho direto de mais de 4 mil profissionais de variadas áreas apenas no que tange ao desempenho dos serviços de competência da APAA executar.

## Principais benefícios sócio-econômico-culturais

*Buscou-se permanentemente assegurar, tanto do ponto de vista técnico (incluindo o apoio operacional de saúde, segurança e limpeza), como artístico, que o evento, com duração final aproximada de 26 (vinte e seis) horas ininterruptas, pudesse oferecer programação cultural diversificada e distribuída por toda a cidade de São Paulo.*

*O impacto do benefício social na execução deste evento envolveu o trabalho direto de mais de 4 mil profissionais de variadas áreas apenas no que tange ao desempenho do trabalho de competência da APAA, sem contar, portanto, os milhares de servidores públicos e outros profissionais envolvidos através da ação de diversas secretarias e unidades da Prefeitura Municipal de São Paulo, além de dezenas de milhares de profissionais indiretos. Assim, conforme pactuado, garantiu-se compromisso de gerar emprego e renda para a cidade e região, continuando a promover a cidadania e o desenvolvimento humano na capital e Grande São Paulo.*

*Para se ter uma ideia melhor do impacto socioeconômico do evento para a cidade, embora não tenha sido previsto nem realizada este ano uma pesquisa detalhada qualitativa a este respeito, podemos tomar como referência estudos realizados em ocasiões recentes afins: a Virada Cultural 2011 e o Carnaval de SP 2018:*

*Durante a realização da Virada Cultural 2011 do município de SP, com dimensão semelhante à Virada Cultural 2018, foi realizada uma pesquisa qualitativa acerca do seu impacto socioeconômico para a cidade (dados da SPTuris):*

### VIRADA CULTURAL 2011

- 24 horas de atividades
- 4 milhões de participantes
- 1 mil atrações gratuitas
- 384 mil pessoas de fora da capital
- 3 pernoites é a permanência média dos turistas
- 1.088 reais é quanto os visitantes gastam na cidade
- 158 milhões de reais movimentados com o evento em 2011

*Mesmo considerando que a edição de 2018 tenha alcançado 3 milhões de pessoas (estimativa oficial da SMC), e não 4 milhões conforme a de 2011, bem como aplicando a atualização inflacionária acumulada do período (de 53,84 segundo o IPCA-FIPE), é possível estimar que o evento deste ano possa ter movimentado para o município cerca de R\$ 180 milhões em benefício da economia paulistana.*

*No caso do comparativo com o Carnaval de Rua de SP em 2018, segundo a Federação do Comércio de Bens, Serviços e Turismo do Estado de São Paulo (FecomercioSP), por meio do seu Conselho de Turismo, estima-se que o Carnaval da capital paulista se consolidou como um evento de expressividade econômica, movimentando cerca de R\$ 400 milhões até as vésperas de sua conclusão (faltando ainda 2 dias para o seu*



encerramento), a partir da participação de 9 milhões de pessoas durante este período, com gasto médio diário em torno de R\$ 45.

Realizando o mesmo raciocínio comparativo em relação à VC 2011, considerando que a Virada Cultural 2018 levou cerca de 3 milhões de pessoas para as ruas durante a edição deste ano, com base nos dados do Carnaval é possível projetar uma movimentação econômica da ordem de R\$ 133 milhões. Afinal, a movimentação do comércio e dos serviços na cidade durante o período coloca a Virada Cultural de SP na lista dos principais eventos do calendário sócio-econômico-cultural da cidade, ao lado da Fórmula 1, do próprio Carnaval e da Parada do Orgulho LGBT. Desta forma chegamos a uma estimativa de cerca de 150 milhões movimentados pelo evento.

Outro objetivo fundamental atingido foi assegurar medidas de acessibilidade física e de locomoção, nos palcos e ao público, conforme exigido pela Lei, em todos os locais produzidos, nos marcos deste Termo de Colaboração junto à SMC e respectivo evento. Além disso, foi uma preocupação prioritária da APAA durante toda a execução do objeto promover a responsabilidade socioeconômica e ambiental durante a realização deste evento, com o compromisso de gerar emprego e renda para a cidade e região, por meio de contratação de produtores e técnicos locais, continuando a promover a cidadania e o desenvolvimento humano na capital e Grande São Paulo.

Atestando tudo isso, e especialmente o grau de satisfação do público alvo, a repercussão do evento na imprensa e nas redes sociais foi amplamente positiva. Para realizar o monitoramento do grau de satisfação do público, impacto e repercussão social do evento, a equipe da APAA realizou o monitoramento, durante as 26 horas de execução do objeto, de todas as ocorrências de matérias on-line (apenas de grandes veículos) sobre a execução técnico-artística da 14ª Virada Cultural 2018. Como se pode ver abaixo através dos links, das 100 matérias registradas, 81 delas amplamente positivas, e apenas 19 de matérias em tom negativo (destas mais de dois terços – 13 - sobre o episódio isolado de uma viatura da polícia depredada).

Estabelecendo-se um valor igualitário para cada uma das ocorrências, positivas ou negativas, isto significa que o índice de repercussão positiva do evento foi de 81%, e a repercussão negativa de apenas 19% - sendo 13 destes pontos percentuais em razão do já referido episódio pontual e isolado. Seguem os links completos:

**CLIPPING DA VIRADA CULTURAL 2018 DA CAPITAL – Matérias positivas (só de grandes veículos) de cobertura das 24 horas do evento com links on-line**

1.  
<http://cultura.estadao.com.br/noticias/geral,noite-comeca-com-bons-shows-na-14-virada-cultural,70002316000>

2.  
<https://entretenimento.uol.com.br/noticias/redacao/2018/05/20/elza-soares-hipnotiza-multidao-na-virada-cultural-de-sao-paulo.htm>

3. <https://www1.folha.uol.com.br/ilustrada/2018/05/elza-soares-evoca-martin-luther-king-e-cazuza-em-show-politico-na-virada.shtml>
4. <https://www1.folha.uol.com.br/ilustrada/2018/05/cerca-de-50-mil-lotam-avenida-sao-joao-em-show-de-marcelo-d2.shtml>
5. <https://g1.globo.com/sp/sao-paulo/noticia/baby-do-brasil-tulipa-ruiz-e-pitty-comandam-abertura-da-virada-cultural-de-sp-na-rua-da-consolacao.ghtml>
6. <https://www1.folha.uol.com.br/ilustrada/2018/05/publico-lota-show-do-ira-na-virada-e-canta-do-comeco-ao-fim.shtml>
7. <https://entretenimento.uol.com.br/noticias/redacao/2018/05/20/caetano-veloso-puxa-carnaval-fora-de-epoca-popolitizado-na-virada-cultural.htm>
8. <https://g1.globo.com/sp/sao-paulo/noticia/caetano-veloso-e-tarado-ni-voce-levam-tom-politico-para-a-consolacao-lotada-e-as-escuras-na-virada-cultural.ghtml>
9. <http://cultura.estadao.com.br/noticias/geral,tumulto-e-festa-e-caetano-na-virada,70002316082>
10. <https://www1.folha.uol.com.br/ilustrada/2018/05/sem-entrar-em-polemica-projota-faz-defesa-do-rap-nacional-no-jockey.shtml>
11. <https://www1.folha.uol.com.br/ilustrada/2018/05/apesar-de-atraso-exaltasamba-conquista-publico-na-virada-com-sucessos-do-pagode.shtml>
12. <https://www1.folha.uol.com.br/ilustrada/2018/05/cinesesc-leva-shows-para-dentro-do-cinema-em-sua-virada.shtml>
13. <https://www1.folha.uol.com.br/ilustrada/2018/05/cantora-deborah-blando-recordar-temas-de-novelas-em-show-na-virada-cultural.shtml>
14. <https://www1.folha.uol.com.br/ilustrada/2018/05/sessao-de-filmes-de-terror-na-virada-tem-selfies-com-freddy-kruuger-e-cobertor.shtml>

A handwritten signature in blue ink, consisting of a stylized, cursive letter 'A'.

15.

<https://www1.folha.uol.com.br/ilustrada/2018/05/com-letras-que-pregam-a-aceitacao-de-minorias-rico-dalasang-fez-show-na-virada.shtml>

16.

<https://www1.folha.uol.com.br/ilustrada/2018/05/na-virada-cultural-rita-cadillac-pede-por-mais-programas-de-auditorio.shtml>

17.

<https://www1.folha.uol.com.br/ilustrada/2018/05/hilda-hilst-atrai-mais-de-200-pessoas-na-biblioteca-mario-de-andrade.shtml>

18.

<https://www1.folha.uol.com.br/ilustrada/2018/05/emocionado-netinho-enfileira-hits-em-apresentacao-na-virada-cultural.shtml>

19.

<https://www1.folha.uol.com.br/ilustrada/2018/05/classicos-da-mpb-embalaram-noite-da-virada-cultural.shtml>

20.

<https://entretenimento.uol.com.br/noticias/redacao/2018/05/19/tenda-da-batalha-do-passinho-na-virada-transforma-centro-de-sp-em-um-fluxo.htm>

21.

<https://www1.folha.uol.com.br/ilustrada/2018/05/sabotage-e-homenageado-por-fas-em-sessao-de-cinema-da-virada-cultural.shtml>

22.

<https://www1.folha.uol.com.br/ilustrada/2018/05/cantora-jucara-marcas-ganha-publico-da-virada-com-sua-voz-poderosa.shtml>

23.

<https://entretenimento.uol.com.br/noticias/redacao/2018/05/19/interprete-para-surdos-danca-em-libras-e-rouba-a-cena-na-virada-cultural.htm>

24.

<https://www1.folha.uol.com.br/ilustrada/2018/05/karol-conka-encerra-noite-da-virada-no-jockey-com-show-manifesto.shtml>

25.

<https://www1.folha.uol.com.br/ilustrada/2018/05/nacao-zumbi-faz-show-eficiente-e-com-breve-manifestacao-politica-na-virada.shtml>

26.

<http://cultura.estadao.com.br/noticias/musica,virada-cultural-vai-do-brega-ao-samba-na-edicao-2018,70002315908>

27.

<https://www1.folha.uol.com.br/ilustrada/2018/05/publico-lota-parque-de-diversoes-montado-na-virada-cultural.shtml>

28.

<https://www1.folha.uol.com.br/ilustrada/2018/05/rael-paralamas-falamansa-e-fundo-de-quintal-sao-destaques-em-2o-dia-da-virada.shtml>

29.

<https://entretenimento.uol.com.br/noticias/redacao/2018/05/20/fa-se-atira-em-area-reservada-e-e-retirado-de-s-how-do-ultraje-a-rigor.htm>

30.

<https://universa.uol.com.br/videos/?id=ultraje-a-rigor-canta-inutil-na-virada-cultural-de-2018-04028D98366AD0A16326>

31.

<https://entretenimento.uol.com.br/noticias/redacao/2018/05/20/double-you-revive-sucessos-e-transforma-arouche-em-danceteria-dos-anos-90.htm>

32.

<https://g1.globo.com/sp/sao-paulo/noticia/apesar-do-frio-olodum-e-carlinhos-brown-trazem-clima-de-carnaval-baiano-a-virada-cultural-de-sp.ghtml>

33.

<https://www1.folha.uol.com.br/ilustrada/2018/05/cortejo-para-carlinhos-brown-esquenta-a-rua-da-consolacao.shtml>

34. <https://istoe.com.br/virada-cultural-muda-perfil-na-manha-de-domingo/>

35.

<https://www1.folha.uol.com.br/ilustrada/2018/05/banda-rakta-faz-show-rapido-e-pesado-na-virada-cultural.shtml>

36.

<https://www1.folha.uol.com.br/ilustrada/2018/05/queremos-show-de-graca-o-ano-todo-diz-a-rapper-flora-matos-em-apresentacao-na-virada.shtml>

37. <https://veiasp.abril.com.br/blog/musica/rouge-faz-vale-do-anhangabau-tremer/>

38.

<https://www1.folha.uol.com.br/ilustrada/2018/05/substituto-de-xuxa-grupo-rouge-reune-4-mil-na-virada-cultural.shtml>

A handwritten signature in blue ink, appearing to be a stylized letter 'D' or similar character.

39.

<https://diversao.r7.com/pop/musica/fotos/filho-de-aline-wirley-do-rouge-rouba-a-cena-na-virada-cultural-20052018#!/foto/1>

40.

<https://www1.folha.uol.com.br/ilustrada/2018/05/e-o-tchan-e-sheila-mello-fazem-ultimo-e-mais-animado-cortejo-da-virada.shtml>

41.

<https://g1.globo.com/sp/sao-paulo/noticia/virada-cultural-de-sp-lota-o-centro-mesmo-com-recorde-de-frio-no-an-o-cortejos-na-consolacao-deram-clima-de-carnaval.ghtml>

42.

<https://www1.folha.uol.com.br/ilustrada/2018/05/virada-cultural-recupera-publico-e-vai-bem-em-seguranca-e-limpeza-mas-ainda-tem-vazios-nos-bairros.shtml>

43.

<https://entretenimento.uol.com.br/noticias/redacao/2018/05/20/e-o-tchan-antecipa-a-parada-lbtg-na-virada-cultural.htm>

44.

<https://www.uol/entretenimento/especiais/virada-cultural-2018.htm>

45.

<http://radioagencianacional.ebc.com.br/cultura/audio/2018-05/virada-cultural-em-sp-termina-sem-grandes-registros-de-violencia>

46.

<http://radioglobo.globo.com/media/audio/184217/paulistas-vencem-frio-de-9c-e-virada-cultural-atra.htm>

47.

<https://www1.folha.uol.com.br/ilustrada/2018/05/rincon-sapiencia-encerra-atividades-do-palco-rap-da-virada-cultural.shtml>

48.

<https://catracalivre.com.br/geral/entretenimento/indicacao/virada-cultural-looks-estilosos/>

49.

<https://www1.folha.uol.com.br/ilustrada/2018/05/as-donas-da-bossa-lotam-cine-olido-na-virada-cultural.shtml>

50.

<https://www1.folha.uol.com.br/ilustrada/2018/05/em-clima-sossegado-jota-quest-embala-publico-na-chacara-do-jockey.shtml>

51.

<https://www1.folha.uol.com.br/ilustrada/2018/05/com-um-dos-maiores-publicos-desta-virada-homenagem-ao-le-giao-empolga-em-sp.shtml>

A handwritten signature in blue ink, consisting of a stylized, cursive letter 'f' or similar character.

52. <https://entretenimento.uol.com.br/noticias/redacao/2018/05/20/frateschi-evoca-renato-russo-e-arrasta-multido-de-suditos-da-legiao.htm>
53. <http://cultura.estadao.com.br/noticias/musica,virada-cultural-em-cima-dessa-roda-tambem-bate-um-coracao-diz-herbert-vianna,70002316889>
54. <https://www1.folha.uol.com.br/ilustrada/2018/05/com-hits-dos-35-anos-de-carreira-paralamas-fazem-show-consistente-na-virada.shtml>
55. <https://entretenimento.uol.com.br/noticias/redacao/2018/05/20/paralamas-deixa-o-discurso-politico-nas-musicas-em-show-lotado-na-virada.htm>
56. <https://entretenimento.uol.com.br/noticias/redacao/2018/05/20/bombeiro-gato-faz-sucesso-na-virada-e-se-esquiava-de-assedio-nao-e-facil.htm>
57. <https://www1.folha.uol.com.br/ilustrada/2018/05/shows-de-samba-encerram-virada-no-palco-campo-limpo.shtml>
58. <https://www1.folha.uol.com.br/ilustrada/2018/05/na-arena-corinthians-xande-incentivou-plateia-a-dancar-para-espantar-o-frio.shtml>
59. <https://entretenimento.uol.com.br/noticias/redacao/2018/05/20/gabriel-o-pensador-agita-virada-com-nova-versao-de-hit-dei-um-tiro-no-temer.htm>
60. <https://www1.folha.uol.com.br/ilustrada/2018/05/os-caminhos-estao-abertos-diz-jaloo-cujo-show-teve-mensagem-positiva.shtml>
61. <https://www1.folha.uol.com.br/ilustrada/2018/05/meta-meta-empolga-publico-com-mistura-de-ritmos.shtml>
62. <https://www1.folha.uol.com.br/ilustrada/2018/05/balao-magico-faz-show-nostalgico-no-anhangabau.shtml>
63. <https://entretenimento.uol.com.br/noticias/redacao/2018/05/20/em-show-de-retorno-balao-magico-faz-chorar-e-transforma-virada-em-festa-de-crianca.htm>

A handwritten signature in blue ink, consisting of a stylized, cursive letter 'L'.



64.

<http://g1.globo.com/globo-news/jornal-globo-news/videos/v/virada-cultural-agita-fim-de-semana-na-capital-paulista/6749416/>

65. <https://globoplay.globo.com/v/6749753/>

66. <https://globoplay.globo.com/v/6747193/>

67. <https://globoplay.globo.com/v/6748469/>

68.

<http://g1.globo.com/globo-news/jornal-globo-news/videos/v/e-o-tchan-e-uma-das-atracoes-da-virada-cultural-em-sp-neste-domingo-20/6749291/>

69.

<http://g1.globo.com/globo-news/jornal-das-dez/videos/v/virada-cultural-de-sao-paulo-reune-musica-teatro-e-danca/6748961/>

70. <https://globoplay.globo.com/v/6748458/>

71. <https://noticias.r7.com/sao-paulo/virada-cultural-vai-do-brega-ao-samba-na-edicao-2018-19052018>

72.

<http://www.redetv.uol.com.br/jornalismo/redetvnews/videos/cidades/mais-de-300-atracoes-se-apresentam-na-virada-cultural-de-sp>

73. <http://sbtinterior.com/noticia/virada-cultural-de-2018-volta-as-origens-e-ao-centro,1483668881844.html>

74.

<https://tvuol.uol.com.br/video/apos-35-anos-balao-magico-volta-aos-palcos-na-virada-cultural-04020E1A386AD0A16326>

75.

<https://vejasp.abril.com.br/blog/musica/apesar-de-vandalismo-virada-cultural-tem-movimento-e-clima-de-festa/>

76.

<http://cultura.estadao.com.br/noticias/musica,virada-cultural-revela-agravamento-da-situacao-dos-desabrigados-de-sao-paulo,70002317063>

77.

<https://entretenimento.uol.com.br/noticias/redacao/2018/05/20/prefeitura-estima-publico-de-3-milhoes-na-virada-palco-no-itaquerao-sera-revisto.htm>

78.

<http://cultura.estadao.com.br/noticias/musica,prefeitura-estima-que-virada-teve-tres-milhoes-de-pessoas,70002317104>

79.

<http://www.redebrasilatual.com.br/entretenimento/2018/05/virada-cultural-de-sao-paulo-recebe-tres-milhoes-de-pessoas>

80. <https://istoe.com.br/prefeitura-estima-que-virada-teve-tres-milhoes-de-pessoas/>

81.

<https://entretenimento.uol.com.br/noticias/redacao/2018/05/20/publico-cadeirante-e-maioria-em-shows-da-virada-cultural-na-arena-corinthians.htm>

**CLIPPING DA VIRADA CULTURAL 2018 DA CAPITAL – MATÉRIAS NEGATIVAS (só de grandes veículos) de cobertura das 24 horas do evento com links on-line**

1.

<https://g1.globo.com/sp/sao-paulo/noticia/viatura-e-predios-da-policia-em-sp-sao-vandalizados-durante-virada-cultural.ghtml>

2.

<https://www1.folha.uol.com.br/ilustrada/2018/05/viatura-e-predios-da-policia-civil-sao-vandalizados-durante-virada-cultural.shtml>

3.

<http://cbn.globoradio.globo.com/default.htm?url=%2Fmedia%2Faudio%2F184119%2FDuas-pessoas-sao-presas-a-pos-vandalismo-na-virada-.htm>

4.

<https://noticias.r7.com/sao-paulo/dois-sao-detidos-por-depredacao-de-carro-da-policia-em-sao-paulo-20052018>

5.

<http://sao-paulo.estadao.com.br/noticias/geral,viatura-e-predios-da-policia-sao-alvo-de-vandalismo-na-virada-cultural,70002316625>

6.

<https://noticias.uol.com.br/cotidiano/ultimas-noticias/2018/05/20/carro-da-policia-civil-e-depredado-na-virada-cultural-de-sp-dois-detidos-foram-liberados.htm>

7. <https://vejasp.abril.com.br/cidades/video-mostra-vandalos-depredando-viatura-da-policia/>

8. <https://exame.abril.com.br/brasil/viatura-e-predios-da-policia-sao-alvo-de-vandalismo-na-virada-cultural/>

9.

<http://cbn.globoradio.globo.com/media/audio/184111/carros-e-dois-predios-da-policia-civil-sao-alvos-d.htm>

10. <https://istoe.com.br/viatura-e-predios-da-policia-sao-alvo-de-vandalismo-na-virada-cultural/>



11. <https://noticias.r7.com/balanco-geral-manha/videos/vandalos-destroem-viatura-da-policia-na-virada-cultural-21052018>
12. <https://tvuol.uol.com.br/video/carro-da-policia-civil-e-alvo-de-vandalismo-na-virada-cultural-04024D99376AD0A16326/>
13. <http://br18.com.br/doria-condena-violencia-na-virada/>
14. <https://entretenimento.uol.com.br/noticias/redacao/2018/05/19/virada-cultural-comeca-esvaziada-em-sp-apos-chuva-e-queda-de-temperatura.htm>
15. <https://www1.folha.uol.com.br/ilustrada/2018/05/curta-duracao-decepciona-fas-de-pastor-fernandinho-no-palco-gospel.shtml>
16. <https://www1.folha.uol.com.br/ilustrada/2018/05/esvaziado-palco-gospel-tem-humor-crente-de-paxtorzao-e-chuva-de-uncao.shtml>
17. <https://entretenimento.uol.com.br/colunas/adriana-de-barros/2018/05/19/espero-que-alguem-venha-diz-roger-sobre-show-do-ultraje-na-virada-as-8h.htm>
18. <https://www1.folha.uol.com.br/ilustrada/2018/05/fabiana-cozza-toca-para-50-pessoas-na-virada-cultural.shtml>
19. <https://www1.folha.uol.com.br/ilustrada/2018/05/descentralizada-virada-atrai-pequeno-publico-para-casas-de-cultura.shtml>

## 6. CONCLUSÕES E APONTAMENTOS

## 6. CONCLUSÕES E APONTAMENTOS FINAIS

*Diante do prazo exíguo para realização do objeto (15 dias), considerando-se a grandiosidade e complexidade técnica, artística e operacional do evento, e ainda o fato de ter sido a primeira vez que a APAA realizou os serviços de planejamento, produção, execução e fiscalização técnico-artística da “Virada Cultural 2018” da cidade de São Paulo, com infraestrutura constituída por equipamentos e produtos, pessoal técnico e operacional, o balanço é ampla e seguramente favorável.*

*A modalidade de concorrência pública via MROSC possibilitou que a APAA, tendo vencido a concorrência pública, durante a execução do objeto do referido Termo de Colaboração junto à SMC, contribuisse plena e ativamente para que a 14ª Virada Cultural do município de São Paulo “promovesse a convivência harmônica em espaços públicos”, bem como, através desta modalidade de parceria, ter encontrado “soluções ágeis e criativas” “para a prestação de serviços do interesse do cidadão”, garantindo com excelência técnica, artística e administrativa “o mais amplo acesso da população em geral ao produto cultural gerado, assegurando com isso a descentralização do benefício ao cidadão, sempre em consideração ao interesse público e a democratização do acesso aos bens culturais resultantes”.*

*Para que tal parceria fosse tão bem-sucedida, a APAA inclusive colocou à disposição uma série de recursos, materiais e humanos, da própria Organização Social, visando o cumprimento do objeto com excelência e a geração de portfólio para entidade.*

*Conforme já adiantado no Relatório Sintético de Conclusão, é possível indicar alguns desejáveis aprimoramentos e melhorias no planejamento e execução desta modalidade de parceria, tanto para a Virada Cultural como para outros eventuais objetos afins, em futuras edições ou eventos similares:*

*Em primeiro lugar, e acima de tudo, para uma execução ainda mais tranquila, segura e excelente, faz-se necessário um prazo maior para o planejamento completo, a realização de toda a pré-produção num prazo mais adequado (incluindo as reuniões, acordos, autorizações e liberações de todos órgãos públicos envolvidos, bem como a divulgação do evento), de modo a assegurar uma execução ainda mais bem-sucedida e sem contratemplos.*

*Em segundo lugar, a APAA acredita ter sido acertada a estratégia de retorno da distribuição dos espaços e palcos do evento VC 2018 de volta a uma concentração maior no centro da cidade – proposta e conceito original da Virada Cultural. A esta decisão estratégica acertada se deve, em boa medida, o amplo sucesso de público e de crítica da edição de 2018.*

*Quanto aos palcos descentralizados ou novos espaços, entre outras inovações sempre presentes em cada nova edição, vale avaliar a antecipação da estratégia de comunicação, de modo a garantir que tais espaços tenham um público maior e mais satisfatório do que o alcançado nesta edição em algumas praças – em especial na Arena Corinthians em Itaquera, no Clube Tietê na Zona Norte, e em algumas Casas de Cultura.*

A handwritten signature in blue ink, appearing to be a stylized letter 'A' or similar mark.



*Por fim, a APAA segue totalmente à disposição para manter o canal ativo permanente de colaboração e avaliação crítica conjunta de toda a execução do objeto, junto a todo e qualquer órgão público que tenha qualquer demanda (a começar pela própria SMC), visando aprimorar de forma constante e progressiva a política pública, um dos objetivos cruciais de nossa entidade e prática recorrente em seus mais de 13 anos de experiência.*

**Gláucia Vanini da Costa**

*Diretora Executiva*

*Associação Paulista dos Amigos da Arte - APAA*



## **ANEXOS**



## ÍNDICE

1. ANEXO 1 – LEVANTAMENTO TÉCNICO INICIAL E PLANO EXECUTIVO-OPERACIONAL (PRODUTO 1.1.)
2. ANEXO 2 – CADERNO DE ITENS PLANEJADOS DE RECURSOS HUMANOS (PRODUTO 1.2.)
3. ANEXO 3 – PLANO DE DIVULGAÇÃO DO EVENTO (PRODUTO 1.3.)
4. ANEXO 4 – CADERNO DE CONTRATAÇÕES PLANEJADAS DE INFRAESTRUTURA TÉCNICA E APOIO OPERACIONAL (PRODUTO 1.4.)
5. ANEXO 5 – IMPLEMENTAÇÃO E EXECUÇÃO DA INFRAESTRUTURA TÉCNICA DE 96 ESPAÇOS/PALCOS (PRODUTO 2.1.)
6. ANEXO 6 – ENTREGA DE 200.000 FOLDERS (PRODUTO 2.2.1.)
7. ANEXO 7 – ENTREGA DE 85 TOTENS (PRODUTO 2.2.2.)
8. ANEXO 8 - KIT DE MATERIAIS DE IDENTIFICAÇÃO (PRODUTO 2.2.3.)
9. ANEXO 9 – ENTREGA DE 16.090 KITS LANCHE (PRODUTO 2.3.)
10. ANEXO 10 – REALIZAÇÃO DE 344 TURNOS DE LIMPEZA (PRODUTO 2.4.)
11. ANEXO 11 – ENTREGA DOS SERVIÇOS DE 43 PONTOS DE SERVIÇOS MÉDICOS, BOMBEIROS E SOCORRISTAS (PRODUTO 2.5.)
12. ANEXO 12 – ENTREGA DOS SERVIÇOS DE 1.701 TURNOS DE SEGURANÇA (PRODUTO 2.6.)
13. ANEXO 13 – PRODUTO 2.7 - RELATÓRIO FOTOGRÁFICO
14. ANEXO 14 – CHECKLIST FINAL DE DESMONTAGEM (PRODUTO 2.7.)
15. ANEXO 15 – PRODUTO 3.5 - RELATÓRIO DE AVALIAÇÃO DO EVENTO
16. ANEXO 16 – PRODUTO 3.6 - RELATÓRIO FINANCEIRO FINAL
17. ANEXO 17 – CLIPPING DE IMPRENSA DIGITAL
18. ANEXO 18 – RELATÓRIO AUDITORIA





**ANEXO 1 – LEVANTAMENTO TÉCNICO INICIAL E PLANO  
EXECUTIVO-OPERACIONAL (PRODUTO 1.1.)**

**LEVANTAMENTO TÉCNICO INICIAL E PLANO EXECUTIVO-OPERACIONAL DE IMPLANTAÇÃO**

SEQ	LOCAL	Ambulância Remoção 12h		Ambulancia UTI 12h		Apoio Operacional	
		2º ADITAMENTO	REALIZADO FINAL	2º ADITAMENTO	REALIZADO FINAL	2º ADITAMENTO	REALIZADO FINAL
1	Avenida Ipiranga (Altura do nº 210) - Hist Rock - Copan	2	2			2	2
2	Rua 7 de Abril x Xavier de Toledo - Rock					2	2
3	Anhangabá - Chacrinha	2	2	2	2	4	4
4	Barão de Itapetininga x Av Ipiranga - BR360	2	2			2	2
5	Base/Geral PRESTES MALA						
6	Biblioteca Mario de Andrade	2				2	2
7	Biblioteca Monteiro Lobato	1	1			2	2
8	Bibliotecas						
9	Boulevard São João - Discos	2	2	2	2	2	2
10	CC Grajaú - Palhaço Carequinha	2	2	2		2	2
11	CC Olido				2		
12	CC Penha - Teatro Martins Penna						
13	CC Santo Amaro						
14	CC Vila Formosa - Teatro Zannoni Ferrite						
15	CCJ	2	2				
16	CC Negras Jabaquara						
17	CCSP						
18	CFC Cid.Tiradentes	2	2	2	2	2	2
19	ChacJockey	2	2	2	2	8	8
20	Clube Tiete - Gospel	2	2	2	2	8	8
21	Galeria Olido sala Olido - Bossa Nova					2	2
22	Arouche - 90's - largo do arouche x vieira de carvalho	2	2			2	2
23	CsC Brasílandia						
24	CsC Butantã						
25	COPOM						
26	CsC Campo Limpo - EXCLUÍDA						
27	CsC Ipiranga - Chico Science						
28	CsC Haim Paulista						
29	CsC Itaquera - Raul Seixas						
30	CsC Tremembé						
31	Av.Vieira de Carvalho x Rua Aurora - Feel, Ursound e Batalha de Passinho					4	4
32	Coreto República						
33	Praça das Artes					4	4
34	Festa Rabo de Galo - Largo do Café -						
35	Itaquera - Arena Corinthians	4	4	2	2	4	4
36	Conselheiro Crispiniano x 7 de abril - jazz & instrumental	2				2	2
37	Praça Dom José Gaspar - Circo		2			2	2
38	Libero Badaró - Rap - libero badaró x largo são bento	2	2	2	2	2	2
39	Teatro de Container						
40	República Apoio						
41	Vão livre do MASP - cinema						
42	Cortejo	2	2	2	2	2	2
43	Intervenções					2	2
44	Cultura Popular - Xavier de Toledo x 7 de abril					2	2
45	Rua 24 de Maio - Oriental				2		
46	Rua Marconi x Barão Itapetininga - Humor	2	2			2	2
47	Patriarca - Forró		2			2	2
48	Pq.Campo Limpo	2	2			4	4
49	Pq Juventude	2	2			4	4
50	República - Cabaré	2	2	2	2	2	2
51	República - Queer					4	4
52	Rua General Osório x av. São João - Skate	2	2	2		2	2
53	São Bento - berço do Hip Hop - largo São Bento x rua são bento					2	2
54	Largo São Francisco - Reggae	2	2			2	2
55	rua Barão de Limeira, próximo a gen osorio - Groove	2	2			2	2
56	São João (Alt nº 725 ) x Av. Ipiranga - Samba			2	2	2	2
57	CC Tendal da Lapa	2	2				
58	Vale do Anhangabá - Apoio/Geral						
59	XV Novembro - Cinema					2	2
	<b>TOTAL</b>	<b>49</b>	<b>49</b>	<b>24</b>	<b>24</b>	<b>94</b>	<b>94</b>

**LEVANTAMENTO TÉCNICO INICIAL E PLANO EXECUTIVO-OPERACIONAL DE IMPLANTAÇÃO**

SEQ	LOCAL	Banheiro Padrão		Banheiro PNE		Barricadas	
		2º ADITAMENTO	REALIZADO FINAL	2º ADITAMENTO	REALIZADO FINAL	2º ADITAMENTO	REALIZADO FINAL
1	Avenida Ipiranga (Altura do nº 210) - Hist Rock - Copan						

2	Rua 7 de Abril x Xavier de Toledo - Rock						
3	Anhangabaú - Chacrinha	4	4	1	1	70	50
4	Barão de Itapetininga x Av Ipiranga - BR360					14	14
5	Base/Geral PRESTES MAIA	400	396	40	34		
6	Biblioteca Mario de Andrade						
7	Biblioteca Monteiro Lobato	6	6	1	1		
8	Bibliotecas						
9	Boulevard São João - Discos					20	20
10	CC Grajaú - Palhaço Carequinha	20	20	2	2	30	30
11	CC Olido						
12	CC Penha - Teatro Martins Penna						
13	CC Santo Amaro						
14	CC Vila Formosa - Teatro Zannoni Ferrite						
15	CCJ						
16	CC Negras Jabaquara						
17	CCSP						
18	CFC Cid.Tiradentes	8	8	1	1		
19	ChaeJockey	90	90	18	18	27	27
20	Clube Tiete - Gospel	80	80	10	9	30	40
21	Galeria Olido sala Olido - Bossa Nova						
22	Arouche - 90's - largo do arouche x vieira de carvalho					15	15
23	CsC Brasilândia						
24	CsC Butantã						
25	COPOM						
26	CsC Campo Limpo - EXCLUÍDA						
27	CsC Ipiranga - Chico Science						
28	CsC Itaim Paulista						
29	CsC Itaquera - Raul Seixas						
30	CsC Tremembé						
31	Av.Vieira de Carvalho x Rua Aurora - Feel, Ursound e Batalha de Passinho	4	4	1	1		
32	Coreto República	4	4	1	1		
33	Praça das Artes	4	4	1			
34	Festa Rabo de Galo - Largo do Café -	4	4	1	1		
35	Itaquera - Arena Corinthians	40	40	6	6	60	60
36	Conselheiro Crispiniano x 7 de abril - jazz & instrumental						
37	Praça Dom José Gaspar - Circo						
38	Libero Badaró - Rap - libero badaró x largo são bento						
39	Teatro de Container						
40	República Apoio						
41	Vão livre do MASP - cinema						
42	Cortejo	60	60	10	10		
43	Intervenções						
44	Cultura Popular - Xavier de Toledo x 7 de abril	10	10	2	2		
45	Rua 24 de Maio - Oriental	10	10	2	2		
46	Rua Marconi x Barão Itapetininga - Humor						
47	Patriarca - Forró					15	15
48	Pq.Campo Limpo	30	30	4	4	20	20
49	Pq Juventude	40	40	4	4	30	40
50	República - Cabaré					20	20
51	República - Queer					20	20
52	Rua General Osório x av. São João - Skate					20	20
53	São Bento - berço do Hip Hop - largo São Bento x rua são bento						
54	Largo São Francisco - Reggae						
55	rua Barão de Limeira, próximo a gen osorio - Groove						
56	São João (Alt nº 725 ) x Av. Ipiranga - Samba		4		1	30	30
57	CC Tendal da Lapa	4	4	1	1		
58	Vale do Anhangabaú - Apoio/Geral						
59	XV Novembro - Cinema						
	<b>TOTAL</b>	<b>818</b>	<b>818</b>	<b>106</b>	<b>99</b>	<b>421</b>	<b>421</b>

**LEVANTAMENTO TÉCNICO INICIAL E PLANO EXECUTIVO-OPERACIONAL DE IMPLANTAÇÃO**

SEQ	LOCAL	Bombeiro Civil 12h		Cadeira Plástica		Caixa Água	
		2º ADITAMENTO	REALIZADO FINAL	2º ADITAMENTO	REALIZADO FINAL	2º ADITAMENTO	REALIZADO FINAL
1	Avenida Ipiranga (Altura do nº 210) - Hist Rock - Copan	20	40			30	30
2	Rua 7 de Abril x Xavier de Toledo - Rock	4	4			30	30
3	Anhangabaú - Chacrinha	30	60			60	60
4	Barão de Itapetininga x Av Ipiranga - BR360	4	4			40	40
5	Base/Geral PRESTES MAIA				80	250	220
6	Biblioteca Mario de Andrade	4	4			30	30
7	Biblioteca Monteiro Lobato	4	4			30	30

8	Bibliotecas					70	70
9	Boulevard São João - Discos	15	30			60	60
10	CC Grajaú - Palhaço Carequinha	15	30			40	40
11	CC Olido	8	8			40	40
12	CC Penha - Teatro Martins Penna	4	4			40	40
13	CC Santo Amaro					40	40
14	CC Vila Formosa - Teatro Zannoni Ferrite		4			40	40
15	CCJ	4	4			40	40
16	CC Negras Jabaquara	4	4			40	40
17	CCSP	8	8			40	40
18	CFC Cid.Tiradentes	8	8			40	40
19	ChacJockey	30	60	100	100	300	300
20	Clube Tiete - Gospel	40	80			100	100
21	Galeria Olido sala Olido - Bossa Nova	4	4			30	30
22	Arouche - 90's - largo do arouche x vieira de carvalho	15	30			40	40
23	CsC Brasilândia						
24	CsC Butantã						
25	COPOM						
26	CsC Campo Limpo - EXCLUÍDA						
27	CsC Ipiranga - Chico Science						
28	CsC Itaim Paulista						
29	CsC Itaquera - Raul Seixas						
30	CsC Tremembé						
31	Av.Vieira de Carvalho x Rua Aurora - Feel, Ursound e Batalha de Passinho	4	4			10	10
32	Coreto República	4	4			10	10
33	Praça das Artes	8	8			20	20
34	Festa Rabo de Galo - Largo do Café -	4	4			10	10
35	Itaquera - Arena Corinthians	40	80			150	150
36	Conselheiro Crispiniano x 7 de abril - jazz & instrumental	4	4			30	30
37	Praça Dom José Gaspar - Circo	4	4			30	30
38	Libero Badaró - Rap - libero badaró x largo são bento	8	8			60	60
39	Teatro de Container	4	4			20	20
40	República Apoio					50	50
41	Vão livre do MASP - cinema						
42	Cortejo	20	20			60	60
43	Intervenções					30	30
44	Cultura Popular - Xavier de Toledo x 7 de abril	4	4			40	40
45	Rua 24 de Maio - Oriental	4	4			30	30
46	Rua Marconi x Barão Itapetininga - Humor	4	4			30	30
47	Patriarca - Forró	6	6			40	40
48	Pq Campo Limpo	16	16			100	100
49	Pq Juventude	28	40			150	150
50	República - Cabaré	12	12			40	40
51	República - Queer	15	30			60	60
52	Rua General Osório x av. São João - Skate	20	40			60	60
53	São Bento - berço do Hip Hop - largo São Bento x rua são bento	4	4				
54	Largo São Francisco - Reggae	6	6			40	40
55	rua Barão de Limeira, próximo a gen osorio - Groove	15	30			40	40
56	São João (Alt nº 725 ) x Av. Ipiranga - Samba	12	12			60	60
57	CC Tendal da Lapa	4	4			40	40
58	Vale do Anhangabaú - Apoio/Geral					200	200
59	XV Novembro - Cinema						
	<b>TOTAL</b>	<b>471</b>	<b>742</b>	<b>100</b>	<b>180</b>	<b>2.810</b>	<b>2.810</b>

**LEVANTAMENTO TÉCNICO INICIAL E PLANO EXECUTIVO-OPERACIONAL DE IMPLANTAÇÃO**

SEQ	LOCAL	Camarim tipo A		Camarim tipo B		Camarim tipo C	
		2º ADITAMENTO	REALIZADO FINAL	2º ADITAMENTO	REALIZADO FINAL	2º ADITAMENTO	REALIZADO FINAL
1	Avenida Ipiranga (Altura do nº 210) - Hist Rock - Copan					240	240
2	Rua 7 de Abril x Xavier de Toledo - Rock					240	240
3	Anhangabaú - Chacrinha	50	50	240	240		
4	Barão de Itapetininga x Av Ipiranga - BR360			300	300		
5	Base/Geral PRESTES MAIA					50	50
6	Biblioteca Mario de Andrade						
7	Biblioteca Monteiro Lobato						
8	Bibliotecas						
9	Boulevard São João - Discos	300	300				
10	CC Grajaú - Palhaço Carequinha			240	240		
11	CC Olido						
12	CC Penha - Teatro Martins Penna						
13	CC Santo Amaro						

14	CC Vila Formosa - Teatro Zannoni Ferrite						
15	CCJ					160	160
16	CC Negras Jabaquara						
17	CCSP						
18	CFC Cid.Tiradentes			240	240		
19	ChacJockey	300	300				
20	Clube Tiete - Gospel	300	300				
21	Galeria Olido sala Olido - Bossa Nova						
22	Arouche - 90's - largo do arouche x vieira de carvalho			300	300		
23	CsC Brasilândia						
24	CsC Butantã						
25	COPOM		240				
26	CsC Campo Limpo - EXCLUÍDA						
27	CsC Ipiranga - Chico Science						
28	CsC Itaim Paulista						
29	CsC Itaquera - Raul Seixas						
30	CsC Tremembé						
31	Av.Vieira de Carvalho x Rua Aurora - Feel, Ursound e Batalha de Passinho						
32	Coreto República						
33	Praça das Artes						
34	Festa Rabo de Galo - Largo do Café -						
35	Itaquera - Arena Corinthians	400	400				
36	Conselheiro Crispiniano x 7 de abril - jazz & instrumental						
37	Praça Dom José Gaspar - Circo						
38	Libero Badaró - Rap - libero badaró x largo são bento						
39	Teatro de Container						
40	República Apoio						
41	Vão livre do MASP - cinema						
42	Cortejo	100	160				
43	Intervenções						
44	Cultura Popular - Xavier de Toledo x 7 de abril						
45	Rua 24 de Maio - Oriental						
46	Rua Marconi x Barão Itapetininga - Humor						
47	Patriarca - Forró			240	240		
48	Pq.Campo Limpo	300	300				
49	Pq Juventude	300	300				
50	República - Cabaré			200	200		
51	República - Queer			200	200		
52	Rua General Osório x av. São João - Skate	300	300				
53	São Bento - berço do Hip Hop - largo São Bento x rua são bento						
54	Largo São Francisco - Reggae						
55	rua Barão de Limeira, próximo a gen osorio - Groove			240	240		
56	São João (Alt nº 725) x Av. Ipiranga - Samba	300	300				
57	CC Tendal da Lapa						
58	Vale do Anhangabaú - Apoio/Geral						
59	XV Novembro - Cinema						
	<b>TOTAL</b>	<b>2,650</b>	<b>2,950</b>	<b>2,200</b>	<b>2,200</b>	<b>690</b>	<b>690</b>

**LEVANTAMENTO TÉCNICO INICIAL E PLANO EXECUTIVO-OPERACIONAL DE IMPLANTAÇÃO**

SEQ	LOCAL	Carregador 12h		Elétricista 12h		Fechamento Metálico	
		2º ADITAMENTO	REALIZADO FINAL	2º ADITAMENTO	REALIZADO FINAL	2º ADITAMENTO	REALIZADO FINAL
1	Avenida Ipiranga (Altura do nº 210) - Hist Rock - Copan	8	10	2	2		30
2	Rua 7 de Abril x Xavier de Toledo - Rock	8	8		0	20	20
3	Anhangabaú - Chacrinha	20	20	2	2	320	320
4	Barão de Itapetininga x Av Ipiranga - BR360	8	8		0	20	35
5	Base/Geral PRESTES MAIA	8	42		7		
6	Biblioteca Mario de Andrade						
7	Biblioteca Monteiro Lobato	2	2				
8	Bibliotecas						
9	Boulevard São João - Discos	8	9		0	50	50
10	CC Grajaú - Palhaço Carequinha	8	9		0		
11	CC Olido						
12	CC Penha - Teatro Martins Penna						
13	CC Santo Amaro						
14	CC Vila Formosa - Teatro Zannoni Ferrite						
15	CCJ	4					
16	CC Negras Jabaquara						
17	CCSP						
18	CFC Cid.Tiradentes	6	4		0		
19	ChacJockey	24	24	3	3	350	350

20	Clube Tiete - Gospel	12	12	2	2	80	80
21	Galeria Olido sala Olido - Bossa Nova	4	4				
22	Arouche - 90's - largo do arouche x vieira de carvalho	8	4		0	40	40
23	CsC Brasilândia						
24	CsC Butantã						
25	COPOM						
26	CsC Campo Limpo - EXCLUÍDA						
27	CsC Ipiranga - Chico Science						
28	CsC Itaim Paulista						
29	CsC Itaquera - Raul Seixas						
30	CsC Tremembé						
31	Av.Vieira de Carvalho x Rua Aurora - Feel, Ursound e Batalha de Passinho						
32	Coreto República						
33	Praça das Artes						
34	Festa Rabo de Galo - Largo do Café -				2		
35	Itaquera - Arena Corinthians	30	30	2	0	300	300
36	Conselheiro Crispiniano x 7 de abril - jazz & instrumental	4	4		0		
37	Praça Dom José Gaspar - Circo		4		0		
38	Libero Badaró - Rap - libero badaró x largo são bento						
39	Teatro de Container						
40	República Apoio						
41	Vão livre do MASP - cinema				0		
42	Cortejo		6			50	50
43	Intervenções				1		
44	Cultura Popular - Xavier de Toledo x 7 de abril	4	4	1	0		
45	Rua 24 de Maio - Oriental				0		
46	Rua Marconi x Barão Itapetininga - Humor				0		
47	Patriarca - Forró	8	4		2	20	20
48	Pq.Campo Limpo	12	12	2	2	80	80
49	Pq Juventude	16	12	2		500	500
50	República - Cabaré	6	4		3	40	45
51	República - Queer	6	6	3	0	40	60
52	Rua General Osório x av. São João - Skate	8	8		0	50	50
53	São Bento - berço do Hip Hop - largo São Bento x rua são bento				2		
54	Largo São Francisco - Reggae	8	9	2	2	20	20
55	rua Barão de Limeira, próximo a gen osorio - Groove	8	6	2	0		
56	São João (Alt nº 725 ) x Av. Ipiranga - Samba	8	6			40	40
57	CC Tendal da Lapa	4	6				80
58	Vale do Anhangabaú - Apoio/Geral						
59	XV Novembro - Cinema						
	<b>TOTAL</b>	<b>250</b>	<b>277</b>	<b>23</b>	<b>30</b>	<b>2,020</b>	<b>2,170</b>

#### LEVANTAMENTO TÉCNICO INICIAL E PLANO EXECUTIVO-OPERACIONAL DE IMPLANTAÇÃO

SEQ	LOCAL	Gerador 150kVA		Gerador 250kVA		Gerador 40kVA	
		2º ADITAMENTO	REALIZADO FINAL	2º ADITAMENTO	REALIZADO FINAL	2º ADITAMENTO	REALIZADO FINAL
1	Avenida Ipiranga (Altura do nº 210) - Hist Rock - Copan	4	4				
2	Rua 7 de Abril x Xavier de Toledo - Rock	4	4				
3	Anhangabaú - Chacrinha	2	2				
4	Barão de Itapetininga x Av Ipiranga - BR360	2	2	2	2		
5	Base/Geral PRESTES MAIA		2	4			
6	Biblioteca Mario de Andrade						
7	Biblioteca Monteiro Lobato					2	1
8	Bibliotecas						
9	Boulevard São João - Discos	2	2	2	2		
10	CC Grajaú - Palhaço Carequinha			4	4		
11	CC Olido						
12	CC Penha - Teatro Martins Penna						
13	CC Santo Amaro						
14	CC Vila Formosa - Teatro Zannoni Ferrite						
15	CCJ	2	2				
16	CC Negras Jabaquara						
17	CCSP						
18	CFC Cid.Tiradentes	2	2	2	2		
19	ChacJockey	4	4	2	2		
20	Clube Tiete - Gospel	2	2			4	4
21	Galeria Olido sala Olido - Bossa Nova						
22	Arouche - 90's - largo do arouche x vieira de carvalho	2	2	2	2		
23	CsC Brasilândia						
24	CsC Butantã						
25	COPOM						

26	CsC Campo Limpo - EXCLUÍDA						
27	CsC Ipiranga - Chico Science						
28	CsC Itaim Paulista						
29	CsC Itaquera - Raul Seixas						
30	CsC Tremembé						
31	Av.Vieira de Carvalho x Rua Aurora - Feel, Ursound e Batalha de Passinho						
32	Coreto República						
33	Praça das Artes						
34	Festa Rabo de Galo - Largo do Café -						
35	Itaquera - Arena Corinthians	2	2	4	4		
36	Conselheiro Crispiniano x 7 de abril - jazz & instrumental						
37	Praça Dom José Gaspar - Circo						
38	Libero Badaró - Rap - libero badaró x largo são bento						
39	Teatro de Container						
40	República Apoio						
41	Vão livre do MASP - cinema						
42	Cortejo		2				
43	Intervenções						
44	Cultura Popular - Xavier de Toledo x 7 de abril						
45	Rua 24 de Maio - Oriental						
46	Rua Marconi x Barão Itapetininga - Humor	2	2				
47	Patriarca - Forró	4	4				
48	Pq Campo Limpo	2	2			2	2
49	Pq Juventude	2	4				
50	República - Cabaré	2	2				
51	República - Queer	4	4				
52	Rua General Osório x av. São João - Skate	2	2	2	2		
53	São Bento - berço do Hip Hop - largo São Bento x rua são bento						
54	Largo São Francisco - Reggae	2	2	2	2		
55	rua Barão de Limeira, próximo a gen osorio - Groove	4	4				
56	São João (Alt nº 725 ) x Av. Ipiranga - Samba	4	4				
57	CC Tendal da Lapa						
58	Vale do Anhangabaú - Apoio/Geral						
59	XV Novembro - Cinema						
	<b>TOTAL</b>	<b>56</b>	<b>62</b>	<b>30</b>	<b>26</b>	<b>8</b>	<b>7</b>

**LEVANTAMENTO TÉCNICO INICIAL E PLANO EXECUTIVO-OPERACIONAL DE IMPLANTAÇÃO**

SEQ	LOCAL	Gerador 450kVA		Gerador 80kVA		Grades	
		2º ADITAMENTO	REALIZADO FINAL	2º ADITAMENTO	REALIZADO FINAL	2º ADITAMENTO	REALIZADO FINAL
1	Avenida Ipiranga (Altura do nº 210) - Hist Rock - Copan					80	80
2	Rua 7 de Abril x Xavier de Toledo - Rock					40	40
3	Anhangabaú - Chacrinha					150	150
4	Barão de Itapetininga x Av Ipiranga - BR360					40	40
5	Base/Geral PRESTES MAIA					150	150
6	Biblioteca Mario de Andrade						
7	Biblioteca Monteiro Lobato						
8	Bibliotecas						
9	Boulevard São João - Discos					80	80
10	CC Grajaú - Palhaço Carequinha			2	2	70	70
11	CC Olido						
12	CC Penha - Teatro Martins Penna						
13	CC Santo Amaro						
14	CC Vila Formosa - Teatro Zannoni Ferrite						
15	CCJ					40	40
16	CC Negras Jabaquara						
17	CCSP						
18	CFC Cid.Tiradentes					60	60
19	ChacJockey	2	2			350	350
20	Clube Tiete - Gospel	2	2			100	100
21	Galeria Olido sala Olido - Bossa Nova						
22	Arouche - 90's - largo do arouche x vieira de carvalho			2	2	60	60
23	CsC Brasilândia						
24	CsC Butantã						
25	COPOM						
26	CsC Campo Limpo - EXCLUÍDA						
27	CsC Ipiranga - Chico Science						
28	CsC Itaim Paulista						
29	CsC Itaquera - Raul Seixas						
30	CsC Tremembé						
31	Av.Vieira de Carvalho x Rua Aurora - Feel, Ursound e Batalha de Passinho						

32	Coreto República						
33	Praça das Artes						
34	Festa Rabo de Galo - Largo do Café -						
35	Itaquera - Arena Corinthians	2	2	2	2	200	200
36	Conselheiro Crispiniano x 7 de abril - jazz & instrumental			2	2	50	50
37	Praça Dom José Gaspar - Circo						
38	Libero Badaró - Rap - libero badaró x largo são bento					60	60
39	Teatro de Container						
40	República Apoio					50	50
41	Vão livre do MASP - cinema						
42	Cortejo					400	400
43	Intervenções						
44	Cultura Popular - Xavier de Toledo x 7 de abril					25	25
45	Rua 24 de Maio - Oriental						
46	Rua Marconi x Barão Itapetininga - Humor					25	25
47	Patriarca - Forró					40	40
48	Pq.Campo Limpo	2	2			100	100
49	Pq Juventude	2	2			150	150
50	República - Cabaré			2	2	30	30
51	República - Queer					50	50
52	Rua General Osório x av. São João - Skate					70	70
53	São Bento - berço do Hip Hop - largo São Bento x rua são bento						
54	Largo São Francisco - Reggae					30	30
55	rua Barão de Limeira, próximo a gen osorio - Groove					40	40
56	São João (Alt nº 725 ) x Av. Ipiranga - Samba					80	80
57	CC Tendal da Lapa			2	2	30	30
58	Vale do Anhangabaú - Apoio/Geral					300	300
59	XV Novembro - Cinema						
	<b>TOTAL</b>	<b>10</b>	<b>10</b>	<b>12</b>	<b>12</b>	<b>2,950</b>	<b>2,950</b>

**LEVANTAMENTO TÉCNICO INICIAL E PLANO EXECUTIVO-OPERACIONAL DE IMPLANTAÇÃO**

SEQ	LOCAL	Iluminação tipo 02 (12h)		Iluminação tipo 03 (12h)		Iluminação tipo 04 (12h)	
		2º ADITAMENTO	REALIZADO FINAL	2º ADITAMENTO	REALIZADO FINAL	2º ADITAMENTO	REALIZADO FINAL
1	Avenida Ipiranga (Altura do nº 210) - Hist Rock - Copan					2	2
2	Rua 7 de Abril x Xavier de Toledo - Rock			2	2		
3	Anhangabaú - Chacrinha						
4	Barão de Itapetininga x Av Ipiranga - BR360			2	2		
5	Base/Geral PRESTES MAIA					4	4
6	Biblioteca Mario de Andrade	2	2				
7	Biblioteca Monteiro Lobato						
8	Bibliotecas						
9	Boulevard São João - Discos					2	2
10	CC Grajaú - Palhaço Carequinha			2	2		
11	CC Olido						
12	CC Penha - Teatro Martins Penna	2					
13	CC Santo Amaro						
14	CC Vila Formosa - Teatro Zannoni Ferrite						
15	CCJ			2	2		
16	CC Negras Jabaquara						
17	CCSP						
18	CFC Cid.Tiradentes					2	2
19	ChacJockey	2	2			2	2
20	Clube Tiete - Gospel						
21	Galeria Olido sala Olido - Bossa Nova						
22	Arouche - 90's - largo do arouche x vieira de carvalho				2	2	2
23	CsC Brasilândia						
24	CsC Butantã						
25	COPOM						
26	CsC Campo Limpo - EXCLUÍDA						
27	CsC Ipiranga - Chico Science						
28	CsC Itaim Paulista						
29	CsC Itaquera - Raul Seixas						
30	CsC Tremembé						
31	Av.Vieira de Carvalho x Rua Aurora - Feel, Ursoand e Batalha de Passinho						
32	Coreto República						
33	Praça das Artes						
34	Festa Rabo de Galo - Largo do Café -						
35	Itaquera - Arena Corinthians					2	2
36	Conselheiro Crispiniano x 7 de abril - jazz & instrumental	2	2				
37	Praça Dom José Gaspar - Circo						



38	Libero Badaró - Rap - libero badaró x largo são bento						
39	Teatro de Container						
40	República Apoio						
41	Vão livre do MASP - cinema						
42	Cortejo						
43	Intervenções						
44	Cultura Popular - Xavier de Toledo x 7 de abril						
45	Rua 24 de Maio - Oriental						
46	Rua Marconi x Barão Itapetininga - Humor	2	2				
47	Patriarca - Forró			2	2		
48	Pq Campo Limpo						
49	Pq Juventude						
50	República - Cabaré			2	2		
51	República - Queer					2	2
52	Rua General Osório x av. São João - Skate					2	2
53	São Bento - berço do Hip Hop - largo São Bento x rua são bento						
54	Largo São Francisco - Reggae			2	2		
55	rua Barão de Limeira, próximo a gen osorio - Groove			2	2		
56	São João (Alt nº 725 ) x Av. Ipiranga - Samba			2	2		
57	CC Tendal da Lapa			2	2		
58	Vale do Anhangabaú - Apoio/Geral						
59	XV Novembro - Cinema						
	<b>TOTAL</b>	<b>10</b>	<b>8</b>	<b>20</b>	<b>22</b>	<b>20</b>	<b>20</b>

**LEVANTAMENTO TÉCNICO INICIAL E PLANO EXECUTIVO-OPERACIONAL DE IMPLANTAÇÃO**

SEQ	LOCAL	Iluminação tipo 05 (12h)		Iluminação tipo 06 (12h)		Iluminação tipo 07 (12h)	
		2º ADITAMENTO	REALIZADO FINAL	2º ADITAMENTO	REALIZADO FINAL	2º ADITAMENTO	REALIZADO FINAL
1	Avenida Ipiranga (Altura do nº 210) - Hist Rock - Copan						
2	Rua 7 de Abril x Xavier de Toledo - Rock						
3	Anhangabaú - Chacrinha	2	2				
4	Barão de Itapetininga x Av Ipiranga - BR360						
5	Base/Geral PRESTES MAIA						
6	Biblioteca Mario de Andrade						
7	Biblioteca Monteiro Lobato						
8	Bibliotecas						
9	Boulevard São João - Discos						
10	CC Grajaú - Palhaço Carequinha						
11	CC Olido						
12	CC Penha - Teatro Martins Penna						
13	CC Santo Amaro						
14	CC Vila Formosa - Teatro Zannoni Ferrite						
15	CCJ						
16	CC Negras Jabaquara						
17	CCSP						
18	CFC Cid. Tiradentes						
19	ChacJockey	2	2				
20	Clube Tiete - Gospel	2	2				
21	Galeria Olido sala Olido - Bossa Nova						
22	Arouche - 90's - largo do arouche x vieira de carvalho						
23	CsC Brasilândia						
24	CsC Butantã						
25	COPOM						
26	CsC Campo Limpo - EXCLUÍDA						
27	CsC Ipiranga - Chico Science						
28	CsC Itaim Paulista						
29	CsC Itaquera - Raul Seixas						
30	CsC Tremembé						
31	Av.Vieira de Carvalho x Rua Aurora - Feel, Urround e Batalha de Passinho						
32	Coreto República						
33	Praça das Artes						
34	Festa Rabo de Galo - Largo do Café -						
35	Itaquera - Arena Corinthians	2	2				
36	Conselheiro Crispiniano x 7 de abril - jazz & instrumental						
37	Praça Dom José Gaspar - Circo						
38	Libero Badaró - Rap - libero badaró x largo são bento						
39	Teatro de Container						
40	República Apoio						
41	Vão livre do MASP - cinema						
42	Cortejo						
43	Intervenções						

44	Cultura Popular - Xavier de Toledo x 7 de abril						
45	Rua 24 de Maio - Oriental						
46	Rua Marconi x Barão Itapetininga - Humor						
47	Patriarca - Forró						
48	Pq Campo Limpo	2	2				
49	Pq Juventude	2	2				
50	República - Cabaré						
51	República - Queer						
52	Rua General Osório x av. São João - Skate						
53	São Bento - berço do Hip Hop - largo São Bento x rua são bento						
54	Largo São Francisco - Reggae						
55	rua Barão de Limeira, próximo a gen osorio - Groove						
56	São João (Alt nº 725) x Av. Ipiranga - Samba						
57	CC Tendal da Lapa						
58	Vale do Anhangabaú - Apoio/Geral						
59	XV Novembro - Cinema						
<b>TOTAL</b>		<b>12</b>	<b>12</b>	<b>0</b>	<b>0</b>	<b>0</b>	<b>0</b>

**LEVANTAMENTO TÉCNICO INICIAL E PLANO EXECUTIVO-OPERACIONAL DE IMPLANTAÇÃO**

SEQ	LOCAL	Kit Cadeira + Mesa Plástica		Kit Lanche A		Kit Lanche C	
		2º ADITAMENTO	REALIZADO FINAL	2º ADITAMENTO	REALIZADO FINAL	2º ADITAMENTO	REALIZADO FINAL
1	Avenida Ipiranga (Altura do nº 210) - Hist Rock - Copan	1	1	20		40	
2	Rua 7 de Abril x Xavier de Toledo - Rock	1	1	20		40	
3	Anhangabaú - Chacrinha	2	2	40		100	
4	Barão de Itapetininga x Av Ipiranga - BR360	1	1	30		60	
5	Base/Geral PRESTES MALA	10	10		1,130	7,000	8,340
6	Biblioteca Mario de Andrade					120	120
7	Biblioteca Monteiro Lobato					120	120
8	Bibliotecas					360	360
9	Boulevard São João - Discos	2	2	40		100	
10	CC Grajaú - Palhaço Carequinha	1	1			200	200
11	CC Olido			120			
12	CC Penha - Teatro Martins Penna	1	1	120	120		
13	CC Santo Amaro			120	210		
14	CC Vila Formosa - Teatro Zannoni Ferrite			120	120		
15	CCJ			120	120		
16	CC Negras Jabaquara			120	120		
17	CCSP			120	120		
18	CFC Cid.Tiradentes	1	1			240	240
19	ChacJockey	1	1	200	200	800	800
20	Clube Tiete - Gospel	4	4			450	450
21	Galeria Olido sala Olido - Bossa Nova			200		40	
22	Arouche - 90's - largo do arouche x vieira de carvalho	2	2			90	
23	CsC Brasilândia					80	80
24	CsC Butantã					80	80
25	COPOM						
26	CsC Campo Limpo - EXCLUÍDA					80	
27	CsC Ipiranga - Chico Science					80	80
28	CsC Haim Paulista					80	80
29	CsC Itaquera - Raul Seixas					80	80
30	CsC Tremembé					80	80
31	Av.Vieira de Carvalho x Rua Aurora - Feel, Ursound e Batalha de Passinho			30			
32	Coreto República			30	30		
33	Praça das Artes			40			
34	Festa Rabo de Galo - Largo do Café -			40			
35	Itaquera - Arena Corinthians	5	5			400	400
36	Conselheiro Crispiniano x 7 de abril - jazz & instrumental	1	1	100		100	
37	Praça Dom José Gaspar - Circo					200	
38	Libero Badaró - Rap - libero badaró x largo são bento						
39	Teatro de Container					100	100
40	República Apoio					100	
41	Vão livre do MASP - cinema						
42	Cortejo						700
43	Intervenções			300			
44	Cultura Popular - Xavier de Toledo x 7 de abril	2	2			120	
45	Rua 24 de Maio - Oriental					140	
46	Rua Marconi x Barão Itapetininga - Humor					80	
47	Patriarca - Forró	1	1			90	
48	Pq.Campo Limpo	4	4			500	500
49	Pq Juventude	5	5			800	800

50	República - Cabaré	1	1			90	
51	República - Queer	2	2			140	
52	Rua General Osório x av. São João - Skate	4	4			140	
53	São Bento - berço do Hip Hop - largo São Bento x rua são bento						
54	Largo São Francisco - Reggae	1	1	270		60	
55	rua Barão de Limeira, próximo a gen osorio - Groove	2	2			140	
56	São João (Alt nº 725 ) x Av. Ipiranga - Samba	1	1			90	
57	CC Tendam da Lapa			280	310		
58	Vale do Anhangabaú - Apoio/Geral						
59	XV Novembro - Cinema						
	<b>TOTAL</b>	<b>56</b>	<b>56</b>	<b>2.480</b>	<b>2.480</b>	<b>13.610</b>	<b>13.610</b>

**LEVANTAMENTO TÉCNICO INICIAL E PLANO EXECUTIVO-OPERACIONAL DE IMPLANTAÇÃO**

SEQ	LOCAL	Limpeza (12h)		Mesa Plástica		Mobiliário tipo A	
		2º ADITAMENTO	REALIZADO FINAL	2º ADITAMENTO	REALIZADO FINAL	2º ADITAMENTO	REALIZADO FINAL
1	Avenida Ipiranga (Altura do nº 210) - Hist Rock - Copan	4	5			1	1
2	Rua 7 de Abril x Xavier de Toledo - Rock	4	4			1	1
3	Anhangabaú - Chacrinha	6	6			2	2
4	Barão de Itapetininga x Av Ipiranga - BR360	4	4				
5	Base/Geral PRESTES MALA	4	5		20		
6	Biblioteca Mario de Andrade	12	12				
7	Biblioteca Monteiro Lobato	2	2				
8	Bibliotecas	28	15				
9	Boulevard São João - Discos	4	5				
10	CC Grajaú - Palhaço Carequinha	4	4				
11	CC Olido						
12	CC Penha - Teatro Martins Penna	4	4				
13	CC Santo Amaro						
14	CC Vila Formosa - Teatro Zannoni Ferrite						
15	CCJ	4	4				
16	CC Negras Jabaquara						
17	CCSP						
18	CFC Cid.Tiradentes	4	4				
19	ChacJockey	40	42	20	20		
20	Clube Tiete - Gospel	36	36				
21	Galeria Olido sala Olido - Bossa Nova	4	4			1	1
22	Arouche - 90's - largo do arouche x vieira de carvalho	4	5			1	1
23	CsC Brasilândia						
24	CsC Butantã						
25	COPOM						
26	CsC Campo Limpo - EXCLUÍDA						
27	CsC Ipiranga - Chico Science						
28	CsC Itaim Paulista						
29	CsC Itaquera - Raul Seixas						
30	CsC Tremembé						
31	Av. Vieira de Carvalho x Rua Aurora - Feel, Úrsound e Batalha de Passinho						
32	Coreto República						
33	Praça das Artes	8	4				
34	Festa Rabo de Galo - Largo do Café -						
35	Itaquera - Arena Corinthians	40	40			1	1
36	Conselheiro Crispiniano x 7 de abril - jazz & instrumental	4	4			1	1
37	Praça Dom José Gaspar - Circo		6				
38	Libero Badaró - Rap - libero badaró x largo são bento	4	5				
39	Teatro de Container	4	5				
40	República Apoio						
41	Vão livre do MASP - cinema	4	4				
42	Cortejo	4	4				
43	Intervenções						
44	Cultura Popular - Xavier de Toledo x 7 de abril	4	4				
45	Rua 24 de Maio - Oriental	2	4				
46	Rua Marconi x Barão Itapetininga - Humor	4	4				
47	Patriarca - Forró	4	4			1	1
48	Pq.Campo Limpo	10	10			1	1
49	Pq Juventude	40	39				
50	República - Cabaré	4	4				
51	República - Queer	8	8				
52	Rua General Osório x av. São João - Skate	8	5				
53	São Bento - berço do Hip Hop - largo São Bento x rua são bento	6	6				
54	Largo São Francisco - Reggae	4	5			1	1
55	rua Barão de Limeira, próximo a gen osorio - Groove	4	5				

56	São João (Alt nº 725 ) x Av. Ipiranga - Samba	6	6				
57	CC Tendam da Lapa	4	4				
58	Vale do Anhangabaú - Apoio/Geral						
59	XV Novembro - Cinema						
<b>TOTAL</b>		<b>344</b>	<b>341</b>	<b>20</b>	<b>40</b>	<b>11</b>	<b>11</b>

**LEVANTAMENTO TÉCNICO INICIAL E PLANO EXECUTIVO-OPERACIONAL DE IMPLANTAÇÃO**

SEQ	LOCAL	Mobiliário tipo B		Mobiliário tipo C		Mobiliário tipo D	
		2º ADITAMENTO	REALIZADO FINAL	2º ADITAMENTO	REALIZADO FINAL	2º ADITAMENTO	REALIZADO FINAL
1	Avenida Ipiranga (Altura do nº 210) - Hist Rock - Copan						
2	Rua 7 de Abril x Xavier de Toledo - Rock						
3	Anhangabaú - Chacrinha			1	1		
4	Barão de Itapetininga x Av Ipiranga - BR360	2	2				
5	Base/Geral PRESTES MAIA						
6	Biblioteca Mario de Andrade						
7	Biblioteca Monteiro Lobato						
8	Bibliotecas						
9	Boulevard São João - Discos	1	1				
10	CC Grajaú - Palhaço Carequinha						
11	CC Olido						
12	CC Penha - Teatro Martins Penna						
13	CC Santo Amaro						
14	CC Vila Formosa - Teatro Zannoni Ferrite						
15	CCJ						
16	CC Negras Jabaquara						
17	CCSP						
18	CFC Cid.Tiradentes						
19	ChacJockey			2	2		
20	Clube Tiete - Gospel			3	3	1	1
21	Galeria Olido sala Olido - Bossa Nova						
22	Arouche - 90's - largo do arouche x vieira de carvalho	1	1				
23	CsC Brasilândia						
24	CsC Butantã						
25	COPOM						
26	CsC Campo Limpo - EXCLUÍDA						
27	CsC Ipiranga - Chico Science						
28	CsC Itaim Paulista						
29	CsC Itaquera - Raul Seixas						
30	CsC Tremembé						
31	Av.Vieira de Carvalho x Rua Aurora - Feel, Ursound e Batalha de Passinho						
32	Coreto República						
33	Praça das Artes						
34	Festa Rabo de Galo - Largo do Café -						
35	Itaquera - Arena Corinthians			1	1	1	1
36	Conselheiro Crispiniano x 7 de abril - jazz & instrumental						
37	Praça Dom José Gaspar - Circo						
38	Libero Badaró - Rap - libero badaró x largo são bento						
39	Teatro de Container						
40	República Apoio						
41	Vão livre do MASP - cinema						
42	Cortejo						
43	Intervenções						
44	Cultura Popular - Xavier de Toledo x 7 de abril						
45	Rua 24 de Maio - Oriental						
46	Rua Marconi x Barão Itapetininga - Humor						
47	Patriarca - Forró					1	1
48	Pq.Campo Limpo			1	1		
49	Pq Juventude			2	2	1	1
50	República - Cabaré	1	1				
51	República - Queer			1	1		
52	Rua General Osório x av. São João - Skate			1	1		
53	São Bento - berço do Hip Hop - largo São Bento x rua são bento						
54	Largo São Francisco - Reggae					1	1
55	rua Barão de Limeira, próximo a gen osorio - Groove	1	1				
56	São João (Alt nº 725 ) x Av. Ipiranga - Samba			1	1		
57	CC Tendam da Lapa						
58	Vale do Anhangabaú - Apoio/Geral						
59	XV Novembro - Cinema						
<b>TOTAL</b>		<b>6</b>	<b>6</b>	<b>13</b>	<b>13</b>	<b>5</b>	<b>5</b>

**LEVANTAMENTO TÉCNICO INICIAL E PLANO EXECUTIVO-OPERACIONAL DE IMPLANTAÇÃO**

SEQ	LOCAL	Palco tipo 2 (6x4)		Palco tipo 3 (8x6)		Palco tipo 4 (10x8)	
		2º ADITAMENTO	REALIZADO FINAL	2º ADITAMENTO	REALIZADO FINAL	2º ADITAMENTO	REALIZADO FINAL
1	Avenida Ipiranga (Altura do nº 210) - Hist Rock - Copan					1	1
2	Rua 7 de Abril x Xavier de Toledo - Rock			1	1		
3	Anhangabaú - Chacrinha						
4	Barão de Itapetininga x Av Ipiranga - BR360			1	1		
5	Base/Geral PRESTES MAIA						
6	Biblioteca Mario de Andrade						
7	Biblioteca Monteiro Lobato	1	1				
8	Bibliotecas						
9	Boulevard São João - Discos					1	1
10	CC Grajaú - Palhaço Carequinha					1	1
11	CC Olido						
12	CC Penha - Teatro Martins Penna						
13	CC Santo Amaro						
14	CC Vila Formosa - Teatro Zannoni Ferrite						
15	CCJ			1	1		
16	CC Negras Jabaquara						
17	CCSP						
18	CFC Cid.Tiradentes					1	1
19	ChaeJockey						
20	Clube Tiete - Gospel						
21	Galeria Olido sala Olido - Bossa Nova						
22	Arouche - 90's - largo do arouche x vieira de carvalho					1	1
23	CsC Brasilândia						
24	CsC Butantã						
25	COPOM						
26	CsC Campo Limpo - EXCLUÍDA						
27	CsC Ipiranga - Chico Science						
28	CsC Itaim Paulista						
29	CsC Itaquera - Raul Seixas						
30	CsC Tremembé						
31	Av.Vieira de Carvalho x Rua Aurora - Feel, Ursound e Batalha de Passinho						
32	Coreto República						
33	Praça das Artes						
34	Festa Rabo de Galo - Largo do Café -						
35	Itaquera - Arena Corinthians			1	1		
36	Conselheiro Crispiniano x 7 de abril - jazz & instrumental			1	1		
37	Praça Dom José Gaspar - Circo						
38	Libero Badaró - Rap - libero badaró x largo são bento						
39	Teatro de Container						
40	República Apoio						
41	Vão livre do MASP - cinema						
42	Cortejo						
43	Intervenções						
44	Cultura Popular - Xavier de Toledo x 7 de abril						
45	Rua 24 de Maio - Oriental						
46	Rua Marconi x Barão Itapetininga - Humor	1	1				
47	Patriarca - Forró			1	1		
48	Pq Campo Limpo					1	1
49	Pq Juventude						
50	República - Cabaré			1	1		
51	República - Queer					1	1
52	Rua General Osório x av. São João - Skate					1	1
53	São Bento - berço do Hip Hop - largo São Bento x rua são bento						
54	Largo São Francisco - Reggae			1	1		
55	rua Barão de Limeira, próximo a gen osorio - Groove			1	1		
56	São João (Alt nº 725 ) x Av. Ipiranga - Samba			1	1		
57	CC Tendal da Lapa	1	1				
58	Vale do Anhangabaú - Apoio/Geral						
59	XV Novembro - Cinema						
	<b>TOTAL</b>	<b>3</b>	<b>3</b>	<b>10</b>	<b>10</b>	<b>8</b>	<b>8</b>

**LEVANTAMENTO TÉCNICO INICIAL E PLANO EXECUTIVO-OPERACIONAL DE IMPLANTAÇÃO**

SEQ	LOCAL	Palco tipo 5 (13x11)		Pia p/ Posto Médico		Posto Médico / 12h	
		2º ADITAMENTO	REALIZADO FINAL	2º ADITAMENTO	REALIZADO FINAL	2º ADITAMENTO	REALIZADO FINAL
1	Avenida Ipiranga (Altura do nº 210) - Hist Rock - Copan						

2	Rua 7 de Abril x Xavier de Toledo - Rock						
3	Anhangabaú - Chacrinha	1	1				2
4	Barão de Itapetininga x Av Ipiranga - BR360						
5	Base/Geral PRESTES MAIA						
6	Biblioteca Mario de Andrade						
7	Biblioteca Monteiro Lobato						
8	Bibliotecas						
9	Boulevard São João - Discos						
10	CC Grajaú - Palhaço Carequinha						
11	CC Olido						
12	CC Penha - Teatro Martins Penna						
13	CC Santo Amaro						
14	CC Vila Formosa - Teatro Zannoni Ferrite						
15	CCJ						
16	CC Negras Jabaquara						
17	CCSP						
18	CFC Cid.Tiradentes						
19	ChaeJockey	1	1	2	2	2	2
20	Clube Tiete - Gospel	1	1	2	2	2	2
21	Galeria Olido sala Olido - Bossa Nova						
22	Arouche - 90's - largo do arouche x vieira de carvalho						
23	CsC Brasilândia						
24	CsC Butantã						
25	COPOM						
26	CsC Campo Limpo - EXCLUÍDA						
27	CsC Ipiranga - Chico Science						
28	CsC Itaim Paulista						
29	CsC Itaquera - Raul Seixas						
30	CsC Tremembé						
31	Av.Vieira de Carvalho x Rua Aurora - Feel, Ursound e Batalha de Passinho						
32	Coreto República						
33	Praça das Artes						
34	Festa Rabo de Galo - Largo do Café -						
35	Itaquera - Arena Corinthians	1	1	2	2	2	2
36	Conselheiro Crispiniano x 7 de abril - jazz & instrumental						
37	Praça Dom José Gaspar - Circo			2	2	2	
38	Libero Badaró - Rap - libero badaró x largo são bento						
39	Teatro de Container						
40	República Apoio						
41	Vão livre do MASP - cinema						
42	Cortejo			2	2	2	2
43	Intervenções						
44	Cultura Popular - Xavier de Toledo x 7 de abril						
45	Rua 24 de Maio - Oriental						
46	Rua Marconi x Barão Itapetininga - Humor						
47	Patriarca - Forró			2	2	2	
48	Pq.Campo Limpo			2	2	2	2
49	Pq Juventude	1	1	2	2	2	2
50	República - Cabaré						2
51	República - Queer			2	2	2	
52	Rua General Osório x av. São João - Skate						2
53	São Bento - berço do Hip Hop - largo São Bento x rua são bento						
54	Largo São Francisco - Reggae						
55	rua Barão de Limeira, próximo a gen osorio - Groove						
56	São João (Alt nº 725 ) x Av. Ipiranga - Samba						
57	CC Tendal da Lapa						
58	Vale do Anhangabaú - Apoio/Geral			2	2	2	2
59	XV Novembro - Cinema						
	<b>TOTAL</b>	<b>5</b>	<b>5</b>	<b>20</b>	<b>20</b>	<b>20</b>	<b>20</b>

**LEVANTAMENTO TÉCNICO INICIAL E PLANO EXECUTIVO-OPERACIONAL DE IMPLANTAÇÃO**

SEQ	LOCAL	Praticável Telescópico		Produtor Operacional		Produtor Técnico	
		2º ADITAMENTO	REALIZADO FINAL	2º ADITAMENTO	REALIZADO FINAL	2º ADITAMENTO	REALIZADO FINAL
1	Avenida Ipiranga (Altura do nº 210) - Hist Rock - Copan			2	2	2	2
2	Rua 7 de Abril x Xavier de Toledo - Rock			2	2	2	2
3	Anhangabaú - Chacrinha			4	4	2	2
4	Barão de Itapetininga x Av Ipiranga - BR360			2	2	2	2
5	Base/Geral PRESTES MAIA			4	2		
6	Biblioteca Mario de Andrade						
7	Biblioteca Monteiro Lobato						

8	Bibliotecas						
9	Boulevard São João - Discos			2	2	2	2
10	CC Grajaú - Palhaço Carequinha			2	2		
11	CC Olido						
12	CC Penha - Teatro Martins Penna						
13	CC Santo Amaro						
14	CC Vila Formosa - Teatro Zannoni Ferrite						
15	CCJ			2	2	2	2
16	CC Negras Jabaquara					2	2
17	CCSP						
18	CFC Cid.Tiradentes			2	0		
19	ChacJockey			8	6	4	4
20	Clube Tiete - Gospel	11		6	6	2	2
21	Galeria Olido sala Olido - Bossa Nova			2	4		
22	Arouche - 90's - largo do arouche x vieira de carvalho			2	2	2	2
23	CsC Brasilândia						
24	CsC Butantã						
25	COPOM						
26	CsC Campo Limpo - EXCLUÍDA						
27	CsC Ipiranga - Chico Science						
28	CsC Itaim Paulista						
29	CsC Itaquera - Raul Seixas						
30	CsC Tremembé						
31	Av.Vieira de Carvalho x Rua Aurora - Feel, Ursound e Batalha de Passinho						
32	Coreto República						
33	Praça das Artes						
34	Festa Rabo de Galo - Largo do Café -						
35	Itaquera - Arena Corinthians			4	2	4	4
36	Conselheiro Crispiniano x 7 de abril - jazz & instrumental			2	2	2	3
37	Praça Dom José Gaspar - Circo						
38	Libero Badaró - Rap - libero badaró x largo são bento						
39	Teatro de Container						
40	República Apoio						
41	Vão livre do MASP - cinema						
42	Cortejo			2	4	2	0
43	Intervenções						
44	Cultura Popular - Xavier de Toledo x 7 de abril						
45	Rua 24 de Maio - Oriental						
46	Rua Marconi x Barão Itapetininga - Humor			2	2		
47	Patriarca - Forró			2	2	2	4
48	Pq Campo Limpo			4	4	3	3
49	Pq Juventude			4	4	4	4
50	República - Cabaré			2	2	2	2
51	República - Queer			2	2	2	2
52	Rua General Osório x av. São João - Skate	3		2	4	2	2
53	São Bento - berço do Hip Hop - largo São Bento x rua são bento						
54	Largo São Francisco - Reggae			2	2	2	2
55	rua Barão de Limeira, próximo a gen osorio - Groove	18	4	2	2	2	2
56	São João (Alt nº 725 ) x Av. Ipiranga - Samba			2	2	2	2
57	CC Tendal da Lapa					2	2
58	Vale do Anhangabaú - Apoio/Geral				6.25		
59	XV Novembro - Cinema						
<b>TOTAL</b>		<b>18</b>	<b>18</b>	<b>72</b>	<b>78.25</b>	<b>53</b>	<b>54</b>

**LEVANTAMENTO TÉCNICO INICIAL E PLANO EXECUTIVO-OPERACIONAL DE IMPLANTAÇÃO**

SEQ	LOCAL	Salas em Octanorm		Segurança (12h)		Som tipo 3 (12h)	
		2º ADITAMENTO	REALIZADO FINAL	2º ADITAMENTO	REALIZADO FINAL	2º ADITAMENTO	REALIZADO FINAL
1	Avenida Ipiranga (Altura do nº 210) - Hist Rock - Copan			22	22		
2	Rua 7 de Abril x Xavier de Toledo - Rock			18	18		
3	Anhangabaú - Chacrinha	3	3	172	162		
4	Barão de Itapetininga x Av Ipiranga - BR360			20	20		
5	Base/Geral PRESTES MAIA			24	24		
6	Biblioteca Mario de Andrade			12	12	2	2
7	Biblioteca Monteiro Lobato			2	2		2
8	Bibliotecas			28	28		
9	Boulevard São João - Discos	1	1	30	30		
10	CC Grajaú - Palhaço Carequinha			22	22		
11	CC Olido						
12	CC Penha - Teatro Martins Penna						
13	CC Santo Amaro						

14	CC Vila Formosa - Teatro Zannoni Ferrite			8	8		
15	CCJ			20	20		
16	CC Negras Jabaquara						
17	CCSP			16	16		
18	CFC Cid.Tiradentes			22	22		
19	ChacJockey	2	2	164	164		
20	Clube Tiete - Gospel	2	2	116	164		
21	Galeria Olido sala Olido - Bossa Nova						
22	Arouche - 90's - largo do arouche x vieira de carvalho			34	34		
23	CsC Brasilândia						
24	CsC Butantã						
25	COPOM						
26	CsC Campo Limpo - EXCLUÍDA						
27	CsC Ipiranga - Chico Science						
28	CsC Itaim Paulista						
29	CsC Itaquera - Raul Seixas						
30	CsC Tremembé						
31	Av.Vieira de Carvalho x Rua Aurora - Feel, Ursound e Batalha de Passinho			8	8		
32	Coreto República			8	8		
33	Praça das Artes			8	8		
34	Festa Rabo de Galo - Largo do Café -			8	8		
35	Itaquera - Arena Corinthians	3	3	100	100		
36	Conselheiro Crispiniano x 7 de abril - jazz & instrumental			18	14		
37	Praça Dom José Gaspar - Circo			8	8		
38	Libero Badaró - Rap - libero badaró x largo são bento			14	14		
39	Teatro de Container			6	6		
40	República Apoio			38	34		
41	Vão livre do MASP - cinema						
42	Cortejo						
43	Intervenções						
44	Cultura Popular - Xavier de Toledo x 7 de abril			10	10		
45	Rua 24 de Maio - Oriental			12	12		
46	Rua Marconi x Barão Itapetininga - Humor			10	10		
47	Patriarca - Forró			26	14		
48	Pç.Campo Limpo	1	1	75	75		
49	Pq Juventude	2	2	128	110	2	
50	República - Cabaré			36	36		
51	República - Queer	2	2	38	38		
52	Rua General Osório x av. São João - Skate			40	40		
53	São Bento - berço do Hip Hop - largo São Bento x rua são bento			16	16		
54	Largo São Francisco - Reggae			24	24		
55	rua Barão de Limeira, próximo a gen osorio - Groove			20	20		
56	São João (Alt nº 725 ) x Av. Ipiranga - Samba			30	30		
57	CC Tendal da Lapa			10	10		
58	Vale do Anhangabaú - Apoio/Geral						
59	XV Novembro - Cinema						
	<b>TOTAL</b>	<b>16</b>	<b>16</b>	<b>1,421</b>	<b>1,421</b>	<b>4</b>	<b>4</b>

**LEVANTAMENTO TÉCNICO INICIAL E PLANO EXECUTIVO-OPERACIONAL DE IMPLANTAÇÃO**

SEQ	LOCAL	Som tipo 4 (12h)		Som tipo 5 (12h)		Som tipo 6 (12h)	
		2º ADITAMENTO	REALIZADO FINAL	2º ADITAMENTO	REALIZADO FINAL	2º ADITAMENTO	REALIZADO FINAL
1	Avenida Ipiranga (Altura do nº 210) - Hist Rock - Copan						
2	Rua 7 de Abril x Xavier de Toledo - Rock			2	2		
3	Anhangabaú - Chacrinha						
4	Barão de Itapetininga x Av Ipiranga - BR360					2	2
5	Base/Geral PRESTES MAIA			6	6		
6	Biblioteca Mario de Andrade						
7	Biblioteca Monteiro Lobato						
8	Bibliotecas						
9	Boulevard São João - Discos						
10	CC Grajaú - Palhaço Carequinha						
11	CC Olido						
12	CC Penha - Teatro Martins Penna			2	2		
13	CC Santo Amaro						
14	CC Vila Formosa - Teatro Zannoni Ferrite						
15	CCJ	2	2				
16	CC Negras Jabaquara						
17	CCSP						
18	CFC Cid.Tiradentes						
19	ChacJockey						



20	Clube Tiete - Gospel						
21	Galeria Olido sala Olido - Bossa Nova						
22	Arouche - 90's - largo do arouche x vieira de carvalho					2	2
23	CsC Brasilândia						
24	CsC Butantã						
25	COPOM						
26	CsC Campo Limpo - EXCLUÍDA						
27	CsC Ipiranga - Chico Science						
28	CsC Itaim Paulista						
29	CsC Itaquera - Raul Seixas						
30	CsC Tremembé						
31	Av.Vieira de Carvalho x Rua Aurora - Feel, Ursound e Batalha de Passinho						
32	Coreto República						
33	Praça das Artes						
34	Festa Rabo de Galo - Largo do Café -						
35	Itaquera - Arena Corinthians			2	2		
36	Conselheiro Crispiniano x 7 de abril - jazz & instrumental	2	2				
37	Praça Dom José Gaspar - Circo						
38	Libero Badaró - Rap - libero badaró x largo são bento						
39	Teatro de Container						
40	República Apoio						
41	Vão livre do MASP - cinema						
42	Cortejo						
43	Intervenções						
44	Cultura Popular - Xavier de Toledo x 7 de abril						
45	Rua 24 de Maio - Oriental						
46	Rua Marconi x Barão Itapetininga - Humor	2	2				
47	Patriarca - Forró			2	2		
48	Pq.Campo Limpo						
49	Pq Juventude						
50	República - Cabaré			2	2		
51	República - Queer					2	2
52	Rua General Osório x av. São João - Skate					2	2
53	São Bento - berço do Hip Hop - largo São Bento x rua são bento						
54	Largo São Francisco - Reggae			2	2		
55	rua Barão de Limeira, próximo a gen osorio - Groove			2	2		
56	São João (Alt nº 725 ) x Av. Ipiranga - Samba					2	2
57	CC Tendam da Lapa			2	2		
58	Vale do Anhangabaú - Apoio/Geral						
59	XV Novembro - Cinema						
	<b>TOTAL</b>	<b>6</b>	<b>6</b>	<b>22</b>	<b>22</b>	<b>10</b>	<b>10</b>

#### LEVANTAMENTO TÉCNICO INICIAL E PLANO EXECUTIVO-OPERACIONAL DE IMPLANTAÇÃO

SEQ	LOCAL	Som tipo 7 (12h)		Tenda 10x10 c/ piso		Tenda 4x4 c/ piso (10cm)	
		2º ADITAMENTO	REALIZADO FINAL	2º ADITAMENTO	REALIZADO FINAL	2º ADITAMENTO	REALIZADO FINAL
1	Avenida Ipiranga (Altura do nº 210) - Hist Rock - Copan	2	2			4	4
2	Rua 7 de Abril x Xavier de Toledo - Rock					2	2
3	Anhangabaú - Chacrinha	2	2			4	4
4	Barão de Itapetininga x Av Ipiranga - BR360						
5	Base/Geral PRESTES MAIA						
6	Biblioteca Mario de Andrade						
7	Biblioteca Monteiro Lobato						
8	Bibliotecas						
9	Boulevard São João - Discos	2	2			4	4
10	CC Grajaú - Palhaço Carequinha	2	2			2	2
11	CC Olido						
12	CC Penha - Teatro Martins Penna						
13	CC Santo Amaro						
14	CC Vila Formosa - Teatro Zannoni Ferrite						
15	CCJ						
16	CC Negras Jabaquara						
17	CCSP						
18	CFC Cid.Tiradentes	2	2				
19	ChacJockey	2	2			3	3
20	Clube Tiete - Gospel	2	2				
21	Galeria Olido sala Olido - Bossa Nova						
22	Arouche - 90's - largo do arouche x vieira de carvalho					2	2
23	CsC Brasilândia						
24	CsC Butantã						
25	COPOM						

26	CsC Campo Limpo - EXCLUÍDA						
27	CsC Ipiranga - Chico Science						
28	CsC Itaim Paulista						
29	CsC Itaquera - Raul Seixas						
30	CsC Tremembé						
31	Av.Vieira de Carvalho x Rua Aurora - Feel, Ursound e Batalha de Passinho						
32	Coreto República						
33	Praça das Artes						
34	Festa Rabo de Galo - Largo do Café -						
35	Itaquera - Arena Corinthians	2	2	1	1	4	4
36	Conselheiro Crispiniano x 7 de abril - jazz & instrumental					2	2
37	Praça Dom José Gaspar - Circo						
38	Liberio Badaró - Rap - libero badaró x largo são bento						
39	Teatro de Container						
40	República Apoio						
41	Vão livre do MASP - cinema						
42	Cortejo						
43	Intervenções						
44	Cultura Popular - Xavier de Toledo x 7 de abril					2	2
45	Rua 24 de Maio - Oriental						
46	Rua Marconi x Barão Itapetininga - Humor					2	2
47	Patriarca - Forró						
48	Pç.Campo Limpo	2	2				
49	Pq Juventude	2	2				
50	República - Cabaré					2	2
51	República - Queer						
52	Rua General Osório x av. São João - Skate						
53	São Bento - berço do Hip Hop - largo São Bento x rua são bento						
54	Largo São Francisco - Reggae					3	3
55	rua Barão de Limeira, próximo a gen osorio - Groove						
56	São João (Alt nº 725 ) x Av. Ipiranga - Samba						
57	CC Tendam da Lapa						
58	Vale do Anhangabaú - Apoio/Geral						
59	XV Novembro - Cinema						
	<b>TOTAL</b>	<b>20</b>	<b>20</b>	<b>1</b>	<b>1</b>	<b>36</b>	<b>36</b>

**LEVANTAMENTO TÉCNICO INICIAL E PLANO EXECUTIVO-OPERACIONAL DE IMPLANTAÇÃO**

SEQ	LOCAL	Tenda 4x4 s\l piso		Tendas 5x5 c\l piso		Tendas 5x5 Posto Médico	
		2º ADITAMENTO	REALIZADO FINAL	2º ADITAMENTO	REALIZADO FINAL	2º ADITAMENTO	REALIZADO FINAL
1	Avenida Ipiranga (Altura do nº 210) - Hist Rock - Copan						
2	Rua 7 de Abril x Xavier de Toledo - Rock	1	1				
3	Anhangabaú - Chacrinha			2	2		2
4	Barão de Itapetininga x Av Ipiranga - BR360			2	2		
5	Base/Geral PRESTES MAIA						
6	Biblioteca Mario de Andrade						
7	Biblioteca Monteiro Lobato						
8	Bibliotecas						
9	Boulevard São João - Discos						
10	CC Grajaú - Palhaço Carequinha	1	1				
11	CC Olido						
12	CC Penha - Teatro Martins Penna						
13	CC Santo Amaro						
14	CC Vila Formosa - Teatro Zannoni Ferrite						
15	CCJ						
16	CC Negras Jabaquara						
17	CCSP						
18	CFC Cid.Tiradentes						
19	ChacJockey					2	2
20	Clube Tiete - Gospel	3	3			2	2
21	Galeria Olido sala Olido - Bossa Nova						
22	Arouche - 90's - largo do arouche x vieira de carvalho	1	1				
23	CsC Brasilândia						
24	CsC Butantã						
25	COPOM						
26	CsC Campo Limpo - EXCLUÍDA						
27	CsC Ipiranga - Chico Science						
28	CsC Itaim Paulista						
29	CsC Itaquera - Raul Seixas						
30	CsC Tremembé						
31	Av.Vieira de Carvalho x Rua Aurora - Feel, Ursound e Batalha de Passinho						

32	Coreto República						
33	Praça das Artes						
34	Festa Rabo de Galo - Largo do Café -						
35	Itaquera - Arena Corinthians			4	4	2	2
36	Conselheiro Crispiniano x 7 de abril - jazz & instrumental						
37	Praça Dom José Gaspar - Circo					2	
38	Libero Badaró - Rap - libero badaró x largo são bento						
39	Teatro de Container						
40	República Apoio						
41	Vão livre do MASP - cinema						
42	Cortejo					2	2
43	Intervenções						
44	Cultura Popular - Xavier de Toledo x 7 de abril						
45	Rua 24 de Maio - Oriental						
46	Rua Marconi x Barão Itapetininga - Humor						
47	Patriarca - Forró			2	2	2	
48	Pq Campo Limpo			3	3	2	2
49	Pq Juventude			4	4	2	2
50	República - Cabaré	1	1				2
51	República - Queer			2	2	2	
52	Rua General Osório x av. São João - Skate			3	3		2
53	São Bento - berço do Hip Hop - largo São Bento x rua são bento						
54	Largo São Francisco - Reggae						
55	rua Barão de Limeira, próximo a gen osorio - Groove			2	2		
56	São João (Alt nº 725 ) x Av. Ipiranga - Samba	1	1	3			
57	CC Tendam da Lapa						
58	Vale do Anhangabaú - Apoio/Geral					2	2
59	XV Novembro - Cinema						
<b>TOTAL</b>		<b>8</b>	<b>8</b>	<b>27</b>	<b>24</b>	<b>20</b>	<b>20</b>

**LEVANTAMENTO TÉCNICO INICIAL E PLANO EXECUTIVO-OPERACIONAL DE IMPLANTAÇÃO**

SEQ	LOCAL	Tendas 5x5 s/ piso		Adesivo de Veículos (A4)		Assistente	
		2º ADITAMENTO	REALIZADO FINAL	2º ADITAMENTO	REALIZADO FINAL	2º ADITAMENTO	REALIZADO FINAL
1	Avenida Ipiranga (Altura do nº 210) - Hist Rock - Copan		2				
2	Rua 7 de Abril x Xavier de Toledo - Rock						
3	Anhangabaú - Chacrinha						
4	Barão de Itapetininga x Av Ipiranga - BR360	1					
5	Base/Geral PRESTES MAIA			1,200	1,200	3	3
6	Biblioteca Mario de Andrade						
7	Biblioteca Monteiro Lobato						
8	Bibliotecas						
9	Boulevard São João - Discos						
10	CC Grajaú - Palhaço Carequinha						
11	CC Olido						
12	CC Penha - Teatro Martins Penna						
13	CC Santo Amaro						
14	CC Vila Formosa - Teatro Zannoni Ferrite						
15	CCJ						
16	CC Negras Jabaquara						
17	CCSP						
18	CFC Cid.Tiradentes						
19	ChacJockey						
20	Clube Tiete - Gospel	2	2				
21	Galeria Olido sala Olido - Bossa Nova						
22	Arouche - 90's - largo do arouche x vieira de carvalho						
23	CsC Brasilândia						
24	CsC Butantã						
25	COPOM						
26	CsC Campo Limpo - EXCLUÍDA						
27	CsC Ipiranga - Chico Science						
28	CsC Itaim Paulista						
29	CsC Itaquera - Raul Seixas						
30	CsC Tremembé						
31	Av.Vieira de Carvalho x Rua Aurora - Feel, Ursound e Batalha de Passinho						
32	Coreto República						
33	Praça das Artes						
34	Festa Rabo de Galo - Largo do Café -						
35	Itaquera - Arena Corinthians						
36	Conselheiro Crispiniano x 7 de abril - jazz & instrumental						
37	Praça Dom José Gaspar - Circo						

38	Libero Badaró - Rap - libero badaró x largo são bento						
39	Teatro de Container						
40	República Apoio						
41	Vão livre do MASP - cinema						
42	Cortejo						
43	Intervenções						
44	Cultura Popular - Xavier de Toledo x 7 de abril						
45	Rua 24 de Maio - Oriental						
46	Rua Marconi x Barão Itapetininga - Humor						
47	Patriarca - Forró	1	1				
48	Pq Campo Limpo						
49	Pq Juventude	1	1				
50	República - Cabaré						
51	República - Queer	2	2				
52	Rua General Osório x av. São João - Skate						
53	São Bento - berço do Hip Hop - largo São Bento x rua são bento						
54	Largo São Francisco - Reggae						
55	rua Barão de Limeira, próximo a gen osorio - Groove	1					
56	São João (Alt nº 725 ) x Av. Ipiranga - Samba						
57	CC Tenda da Lapa						
58	Vale do Anhangabaú - Apoio/Geral						
59	XV Novembro - Cinema						
	<b>TOTAL</b>	<b>8</b>	<b>11</b>	<b>1.200</b>	<b>1.200</b>	<b>3</b>	<b>3</b>

**LEVANTAMENTO TÉCNICO INICIAL E PLANO EXECUTIVO-OPERACIONAL DE IMPLANTAÇÃO**

SEQ	LOCAL	Bateria 9v		Blimp		Box Truss 2x1,5	
		2º ADITAMENTO	REALIZADO FINAL	2º ADITAMENTO	REALIZADO FINAL	2º ADITAMENTO	REALIZADO FINAL
1	Avenida Ipiranga (Altura do nº 210) - Hist Rock - Copan						
2	Rua 7 de Abril x Xavier de Toledo - Rock						
3	Anhangabaú - Chacrinha						
4	Barão de Itapetininga x Av Ipiranga - BR360						
5	Base/Geral PRESTES MAIA	40	40	10	10	23	6
6	Biblioteca Mario de Andrade						
7	Biblioteca Monteiro Lobato						
8	Bibliotecas						
9	Boulevard São João - Discos						
10	CC Grajaú - Palhaço Carequinha						
11	CC Olido						
12	CC Penha - Teatro Martins Penna						
13	CC Santo Amaro						
14	CC Vila Formosa - Teatro Zannoni Ferrite						
15	CCJ						
16	CC Negras Jabaquara						
17	CCSP						
18	CFC Cid. Tiradentes						
19	ChacJockey						
20	Clube Tiete - Gospel						
21	Galeria Olido sala Olido - Bossa Nova						
22	Arouche - 90's - largo do arouche x vieira de carvalho						
23	CsC Brasílandia						
24	CsC Butantã						
25	COPOM						
26	CsC Campo Limpo - EXCLUÍDA						
27	CsC Ipiranga - Chico Science						
28	CsC Itaim Paulista						
29	CsC Itaquera - Raul Seixas						
30	CsC Tremembé						
31	Av.Vieira de Carvalho x Rua Aurora - Feel, Urround e Batalha de Passinho						
32	Coreto República						
33	Praça das Artes						
34	Festa Rabo de Galo - Largo do Café -						
35	Itaquera - Arena Corinthians						
36	Conselheiro Crispiniano x 7 de abril - jazz & instrumental						
37	Praça Dom José Gaspar - Circo						
38	Libero Badaró - Rap - libero badaró x largo são bento						
39	Teatro de Container						
40	República Apoio						
41	Vão livre do MASP - cinema						
42	Cortejo						
43	Intervenções						

44	Cultura Popular - Xavier de Toledo x 7 de abril						
45	Rua 24 de Maio - Oriental						
46	Rua Marconi x Barão Itapetininga - Humor						
47	Patriarca - Forró						
48	Pq Campo Limpo						
49	Pq Juventude						
50	República - Cabaré						
51	República - Queer						
52	Rua General Osório x av. São João - Skate						
53	São Bento - berço do Hip Hop - largo São Bento x rua são bento						
54	Largo São Francisco - Reggae						
55	rua Barão de Limeira, próximo a gen osorio - Groove						
56	São João (Alt nº 725) x Av. Ipiranga - Samba						
57	CC Tendal da Lapa						
58	Vale do Anhangabaú - Apoio/Geral						
59	XV Novembro - Cinema						
<b>TOTAL</b>		<b>40</b>	<b>40</b>	<b>10</b>	<b>10</b>	<b>23</b>	<b>6</b>

**LEVANTAMENTO TÉCNICO INICIAL E PLANO EXECUTIVO-OPERACIONAL DE IMPLANTAÇÃO**

SEQ	LOCAL	Caminhão Baú		Camiseta		Capa de Chuva	
		2º ADITAMENTO	REALIZADO FINAL	2º ADITAMENTO	REALIZADO FINAL	2º ADITAMENTO	REALIZADO FINAL
1	Avenida Ipiranga (Altura do nº 210) - Hist Rock - Copan						
2	Rua 7 de Abril x Xavier de Toledo - Rock						
3	Anhangabaú - Chacrinha						
4	Barão de Itapetininga x Av Ipiranga - BR360						
5	Base/Geral PRESTES MALA	2		1,000	900	3,000	3,000
6	Biblioteca Mario de Andrade						
7	Biblioteca Monteiro Lobato						
8	Bibliotecas						
9	Boulevard São João - Discos						
10	CC Grajaú - Palhaço Carequinha						
11	CC Olido						
12	CC Penha - Teatro Martins Penna						
13	CC Santo Amaro						
14	CC Vila Formosa - Teatro Zannoni Ferrite						
15	CCJ						
16	CC Negras Jabaquara						
17	CCSP						
18	CFC Cid.Tiradentes						
19	ChacJockey						
20	Clube Tiete - Gospel						
21	Galeria Olido sala Olido - Bossa Nova						
22	Arouche - 90's - largo do arouche x vieira de carvalho						
23	CsC Brasilândia						
24	CsC Butantã						
25	COPOM						
26	CsC Campo Limpo - EXCLUÍDA						
27	CsC Ipiranga - Chico Science						
28	CsC Haim Paulista						
29	CsC Itaquera - Raul Seixas						
30	CsC Tremembé						
31	Av.Vieira de Carvalho x Rua Aurora - Feel, Ursound e Batalha de Passinho						
32	Coreto República						
33	Praça das Artes						
34	Festa Rabo de Galo - Largo do Café -						
35	Itaquera - Arena Corinthians						
36	Conselheiro Crispiniano x 7 de abril - jazz & instrumental						
37	Praça Dom José Gaspar - Circo						
38	Libero Badaró - Rap - libero badaró x largo são bento						
39	Teatro de Container						
40	República Apoio						
41	Vão livre do MASP - cinema						
42	Cortejo						
43	Intervenções						
44	Cultura Popular - Xavier de Toledo x 7 de abril						
45	Rua 24 de Maio - Oriental						
46	Rua Marconi x Barão Itapetininga - Humor						
47	Patriarca - Forró						
48	Pq Campo Limpo						
49	Pq Juventude						

50	República - Cabaré						
51	República - Queer						
52	Rua General Osório x av. São João - Skate						
53	São Bento - berço do Hip Hop - largo São Bento x rua são bento						
54	Largo São Francisco - Reggae						
55	rua Barão de Limeira, próximo a gen osorio - Groove						
56	São João (Alt nº 725 ) x Av. Ipiranga - Samba						
57	CC Tendam da Lapa						
58	Vale do Anhangabau - Apoio/Geral						
59	XV Novembro - Cinema						
<b>TOTAL</b>		<b>2</b>	<b>0</b>	<b>1.000</b>	<b>900</b>	<b>3.000</b>	<b>3.000</b>

**LEVANTAMENTO TÉCNICO INICIAL E PLANO EXECUTIVO-OPERACIONAL DE IMPLANTAÇÃO**

SEQ	LOCAL	Cavalete		Coordenação de Registro Fotográfico		Crachá	
		2º ADITAMENTO	REALIZADO FINAL	2º ADITAMENTO	REALIZADO FINAL	2º ADITAMENTO	REALIZADO FINAL
1	Avenida Ipiranga (Altura do nº 210) - Hist Rock - Copan						
2	Rua 7 de Abril x Xavier de Toledo - Rock						
3	Anhangabau - Chacrinha						
4	Barão de Itapetininga x Av Ipiranga - BR360						
5	Base/Geral PRESTES MAIA	710	867	1	1	600	600
6	Biblioteca Mario de Andrade						
7	Biblioteca Monteiro Lobato						
8	Bibliotecas						
9	Boulevard São João - Discos						
10	CC Grajaú - Palhaço Carequinha						
11	CC Olido						
12	CC Penha - Teatro Martins Penna						
13	CC Santo Amaro						
14	CC Vila Formosa - Teatro Zannoni Ferrite						
15	CCJ						
16	CC Negras Jabaquara						
17	CCSP						
18	CFC Cid.Tiradentes						
19	ChacJockey						
20	Clube Tiete - Gospel						
21	Galeria Olido sala Olido - Bossa Nova						
22	Arouche - 90's - largo do arouche x vieira de carvalho						
23	CsC Brasilandia						
24	CsC Butantã						
25	COPOM						
26	CsC Campo Limpo - EXCLUÍDA						
27	CsC Ipiranga - Chico Science						
28	CsC Itaim Paulista						
29	CsC Itaquera - Raul Seixas						
30	CsC Tremembé						
31	Av. Vieira de Carvalho x Rua Aurora - Feel, Úrsound e Batalha de Passinho						
32	Coreto República						
33	Praça das Artes						
34	Festa Rabo de Galo - Largo do Café -						
35	Itaquera - Arena Corinthians						
36	Conselheiro Crispiniano x 7 de abril - jazz & instrumental						
37	Praça Dom José Gaspar - Circo						
38	Libero Badaró - Rap - libero badaró x largo são bento						
39	Teatro de Container						
40	República Apoio						
41	Vão livre do MASP - cinema						
42	Cortejo						
43	Intervenções						
44	Cultura Popular - Xavier de Toledo x 7 de abril						
45	Rua 24 de Maio - Oriental						
46	Rua Marconi x Barão Itapetininga - Humor						
47	Patriarca - Forró						
48	Pq.Campo Limpo						
49	Pq Juventude						
50	República - Cabaré						
51	República - Queer						
52	Rua General Osório x av. São João - Skate						
53	São Bento - berço do Hip Hop - largo São Bento x rua são bento						
54	Largo São Francisco - Reggae						
55	rua Barão de Limeira, próximo a gen osorio - Groove						

56	São João (Alt nº 725 ) x Av. Ipiranga - Samba						
57	CC Tendam da Lapa						
58	Vale do Anhangabaú - Apoio/Geral						
59	XV Novembro - Cinema						
<b>TOTAL</b>		<b>710</b>	<b>867</b>	<b>1</b>	<b>1</b>	<b>600</b>	<b>600</b>

**LEVANTAMENTO TÉCNICO INICIAL E PLANO EXECUTIVO-OPERACIONAL DE IMPLANTAÇÃO**

SEQ	LOCAL	Designer		Equipamento de Informática		Equipe Logística-Divulgação	
		2º ADITAMENTO	REALIZADO FINAL	2º ADITAMENTO	REALIZADO FINAL	2º ADITAMENTO	REALIZADO FINAL
1	Avenida Ipiranga (Altura do nº 210) - Hist Rock - Copan						
2	Rua 7 de Abril x Xavier de Toledo - Rock						
3	Anhangabaú - Chacrinha						
4	Barão de Itapetininga x Av Ipiranga - BR360						
5	Base/Geral PRESTES MAIA	2	2	25		1	1
6	Biblioteca Mario de Andrade						
7	Biblioteca Monteiro Lobato						
8	Bibliotecas						
9	Boulevard São João - Discos						
10	CC Grajaú - Palhaço Carequinha						
11	CC Olido						
12	CC Penha - Teatro Martins Penna						
13	CC Santo Amaro						
14	CC Vila Formosa - Teatro Zannoni Ferrite						
15	CCJ						
16	CC Negras Jabaquara						
17	CCSP						
18	CFC Cid.Tiradentes						
19	ChacJockey						
20	Clube Tiete - Gospel						
21	Galeria Olido sala Olido - Bossa Nova						
22	Arouche - 90's - largo do arouche x vieira de carvalho						
23	CsC Brasilândia						
24	CsC Butantã						
25	COPOM						
26	CsC Campo Limpo - EXCLUÍDA						
27	CsC Ipiranga - Chico Science						
28	CsC Itaim Paulista						
29	CsC Itaquera - Raul Seixas						
30	CsC Tremembé						
31	Av.Vieira de Carvalho x Rua Aurora - Feel, Ursound e Batalha de Passinho						
32	Coreto República						
33	Praça das Artes						
34	Festa Rabo de Galo - Largo do Café -						
35	Itaquera - Arena Corinthians						
36	Conselheiro Crispiniano x 7 de abril - jazz & instrumental						
37	Praça Dom José Gaspar - Circo						
38	Libero Badaró - Rap - libero badaró x largo são bento						
39	Teatro de Container						
40	República Apoio						
41	Vão livre do MASP - cinema						
42	Cortejo						
43	Intervenções						
44	Cultura Popular - Xavier de Toledo x 7 de abril						
45	Rua 24 de Maio - Oriental						
46	Rua Marconi x Barão Itapetininga - Humor						
47	Patriarca - Forró						
48	Pq.Campo Limpo						
49	Pq Juventude						
50	República - Cabaré						
51	República - Queer						
52	Rua General Osório x av. São João - Skate						
53	São Bento - berço do Hip Hop - largo São Bento x rua são bento						
54	Largo São Francisco - Reggae						
55	rua Barão de Limeira, próximo a gen osorio - Groove						
56	São João (Alt nº 725 ) x Av. Ipiranga - Samba						
57	CC Tendam da Lapa						
58	Vale do Anhangabaú - Apoio/Geral						
59	XV Novembro - Cinema						
<b>TOTAL</b>		<b>2</b>	<b>2</b>	<b>25</b>	<b>0</b>	<b>1</b>	<b>1</b>

**LEVANTAMENTO TÉCNICO INICIAL E PLANO EXECUTIVO-OPERACIONAL DE IMPLANTAÇÃO**

SEQ	LOCAL	Faixas + Banner CET		Folheta/Flyer		Fita Hellerman 20 cm c/ 100 und	
		2º ADITAMENTO	REALIZADO FINAL	2º ADITAMENTO	REALIZADO FINAL	2º ADITAMENTO	REALIZADO FINAL
1	Avenida Ipiranga (Altura do nº 210) - Hist Rock - Copan						
2	Rua 7 de Abril x Xavier de Toledo - Rock						
3	Anhangabaú - Chacrinha						
4	Barão de Itapetininga x Av Ipiranga - BR360						
5	Base/Geral PRESTES MAIA	32	52	100,000	100,000	60	48
6	Biblioteca Mario de Andrade						
7	Biblioteca Monteiro Lobato						
8	Bibliotecas						
9	Boulevard São João - Discos						
10	CC Grajaú - Palhaço Carequinha						
11	CC Olido						
12	CC Penha - Teatro Martins Penna						
13	CC Santo Amaro						
14	CC Vila Formosa - Teatro Zannoni Ferrite						
15	CCJ						
16	CC Negras Jabaquara						
17	CCSP						
18	CFC Cid.Tiradentes						
19	ChacJockey						
20	Clube Tiete - Gospel						
21	Galeria Olido sala Olido - Bossa Nova						
22	Arouche - 90's - largo do arouche x vieira de carvalho						
23	CsC Brasilândia						
24	CsC Butantã						
25	COPOM						
26	CsC Campo Limpo - EXCLUÍDA						
27	CsC Ipiranga - Chico Science						
28	CsC Itaim Paulista						
29	CsC Itaquera - Raul Seixas						
30	CsC Tremembé						
31	Av.Vieira de Carvalho x Rua Aurora - Feel, Ursound e Batalha de Passinho						
32	Coreto República						
33	Praça das Artes						
34	Festa Rabo de Galo - Largo do Café -						
35	Itaquera - Arena Corinthians						
36	Conselheiro Crispiniano x 7 de abril - jazz & instrumental						
37	Praça Dom José Gaspar - Circo						
38	Libero Badaró - Rap - libero badaró x largo são bento						
39	Teatro de Container						
40	República Apoio						
41	Vão livre do MASP - cinema						
42	Cortejo						
43	Intervenções						
44	Cultura Popular - Xavier de Toledo x 7 de abril						
45	Rua 24 de Maio - Oriental						
46	Rua Marconi x Barão Itapetininga - Humor						
47	Patriarca - Forró						
48	Pq Campo Limpo						
49	Pq Juventude						
50	República - Cabaré						
51	República - Queer						
52	Rua General Osório x av. São João - Skate						
53	São Bento - berço do Hip Hop - largo São Bento x rua são bento						
54	Largo São Francisco - Reggae						
55	rua Barão de Limeira, próximo a gen osorio - Groove						
56	São João (Alt nº 725 ) x Av. Ipiranga - Samba						
57	CC Tendal da Lapa						
58	Vale do Anhangabaú - Apoio/Geral						
59	XV Novembro - Cinema						
	<b>TOTAL</b>	<b>32</b>	<b>52</b>	<b>100,000</b>	<b>100,000</b>	<b>60</b>	<b>48</b>

**LEVANTAMENTO TÉCNICO INICIAL E PLANO EXECUTIVO-OPERACIONAL DE IMPLANTAÇÃO**

SEQ	LOCAL	Fita Hellerman 53 cm c/ 25 und		Fita Zebrada c/ 100 m		Folder	
		2º ADITAMENTO	REALIZADO FINAL	2º ADITAMENTO	REALIZADO FINAL	2º ADITAMENTO	REALIZADO FINAL
1	Avenida Ipiranga (Altura do nº 210) - Hist Rock - Copan						



2	Rua 7 de Abril x Xavier de Toledo - Rock						
3	Anhangabaú - Chacrinha						
4	Barão de Itapetininga x Av Ipiranga - BR360						
5	Base/Geral PRESTES MAIA	10		76	70	200,000	200,000
6	Biblioteca Mario de Andrade						
7	Biblioteca Monteiro Lobato						
8	Bibliotecas						
9	Boulevard São João - Discos						
10	CC Grajaú - Palhaço Carequinha						
11	CC Olido						
12	CC Penha - Teatro Martins Penna						
13	CC Santo Amaro						
14	CC Vila Formosa - Teatro Zannoni Ferrite						
15	CCJ						
16	CC Negras Jabaquara						
17	CCSP						
18	CFC Cid.Tiradentes						
19	ChaeJockey						
20	Clube Tiete - Gospel						
21	Galeria Olido sala Olido - Bossa Nova						
22	Arouche - 90's - largo do arouche x vieira de carvalho						
23	CsC Brasílandia						
24	CsC Butantã						
25	COPOM						
26	CsC Campo Limpo - EXCLUÍDA						
27	CsC Ipiranga - Chico Science						
28	CsC Itaim Paulista						
29	CsC Itaquera - Raul Seixas						
30	CsC Tremembé						
31	Av.Vieira de Carvalho x Rua Aurora - Feel, Ursound e Batalha de Passinho						
32	Coreto República						
33	Praça das Artes						
34	Festa Rabo de Galo - Largo do Café -						
35	Itaquera - Arena Corinthians						
36	Conselheiro Crispiniano x 7 de abril - jazz & instrumental						
37	Praça Dom José Gaspar - Circo						
38	Libero Badaró - Rap - libero badaró x largo são bento						
39	Teatro de Container						
40	República Apoio						
41	Vão livre do MASP - cinema						
42	Cortejo						
43	Intervenções						
44	Cultura Popular - Xavier de Toledo x 7 de abril						
45	Rua 24 de Maio - Oriental						
46	Rua Marconi x Barão Itapetininga - Humor						
47	Patriarca - Forró						
48	Pq.Campo Limpo						
49	Pq Juventude						
50	República - Cabaré						
51	República - Queer						
52	Rua General Osório x av. São João - Skate						
53	São Bento - berço do Hip Hop - largo São Bento x rua são bento						
54	Largo São Francisco - Reggae						
55	rua Barão de Limeira, próximo a gen osorio - Groove						
56	São João (Alt nº 725 ) x Av. Ipiranga - Samba						
57	CC Tendal da Lapa						
58	Vale do Anhangabaú - Apoio/Geral						
59	XV Novembro - Cinema						
	<b>TOTAL</b>	<b>10</b>	<b>0</b>	<b>76</b>	<b>70</b>	<b>200,000</b>	<b>200,000</b>

**LEVANTAMENTO TÉCNICO INICIAL E PLANO EXECUTIVO-OPERACIONAL DE IMPLANTAÇÃO**

SEQ	LOCAL	Fretes Kits Cadeiras		Hospedagem (12h)		Lixeiras Papelão	
		2º ADITAMENTO	REALIZADO FINAL	2º ADITAMENTO	REALIZADO FINAL	2º ADITAMENTO	REALIZADO FINAL
1	Avenida Ipiranga (Altura do nº 210) - Hist Rock - Copan						
2	Rua 7 de Abril x Xavier de Toledo - Rock						
3	Anhangabaú - Chacrinha						
4	Barão de Itapetininga x Av Ipiranga - BR360						
5	Base/Geral PRESTES MAIA	4		40	102	1,000	1,000
6	Biblioteca Mario de Andrade						
7	Biblioteca Monteiro Lobato						

8	Bibliotecas						
9	Boulevard São João - Discos						
10	CC Grajaú - Palhaço Carequinha						
11	CC Olido						
12	CC Penha - Teatro Martins Penna						
13	CC Santo Amaro						
14	CC Vila Formosa - Teatro Zannoni Ferrite						
15	CCJ						
16	CC Negras Jabaquara						
17	CCSP						
18	CFC Cid.Tiradentes						
19	ChacJockey						
20	Clube Tiete - Gospel						
21	Galeria Olido sala Olido - Bossa Nova						
22	Arouche - 90's - largo do arouche x vieira de carvalho						
23	CsC Brasilândia						
24	CsC Butantã						
25	COPOM						
26	CsC Campo Limpo - EXCLUÍDA						
27	CsC Ipiranga - Chico Science						
28	CsC Itaim Paulista						
29	CsC Itaquera - Raul Seixas						
30	CsC Tremembé						
31	Av.Vieira de Carvalho x Rua Aurora - Feel, Ursound e Batalha de Passinho						
32	Coreto República						
33	Praça das Artes						
34	Festa Rabo de Galo - Largo do Café -						
35	Itaquera - Arena Corinthians						
36	Conselheiro Crispiniano x 7 de abril - jazz & instrumental						
37	Praça Dom José Gaspar - Circo						
38	Libero Badaró - Rap - libero badaró x largo são bento						
39	Teatro de Container						
40	República Apoio						
41	Vão livre do MASP - cinema						
42	Cortejo						
43	Intervenções						
44	Cultura Popular - Xavier de Toledo x 7 de abril						
45	Rua 24 de Maio - Oriental						
46	Rua Marconi x Barão Itapetininga - Humor						
47	Patriarca - Forró						
48	Pq Campo Limpo						
49	Pq Juventude						
50	República - Cabaré						
51	República - Queer						
52	Rua General Osório x av. São João - Skate						
53	São Bento - berço do Hip Hop - largo São Bento x rua são bento						
54	Largo São Francisco - Reggae						
55	rua Barão de Limeira, próximo a gen osorio - Groove						
56	São João (Alt nº 725 ) x Av. Ipiranga - Samba						
57	CC Tendam da Lapa						
58	Vale do Anhangabaú - Apoio/Geral						
59	XV Novembro - Cinema						
<b>TOTAL</b>		<b>4</b>	<b>0</b>	<b>40</b>	<b>102</b>	<b>1,000</b>	<b>1,000</b>

**LEVANTAMENTO TÉCNICO INICIAL E PLANO EXECUTIVO-OPERACIONAL DE IMPLANTAÇÃO**

SEQ	LOCAL	Locação Arena Corinthians		Locação de Impressora - GZV		Locação de Notebook - Altbit	
		2º ADITAMENTO	REALIZADO FINAL	2º ADITAMENTO	REALIZADO FINAL	2º ADITAMENTO	REALIZADO FINAL
1	Avenida Ipiranga (Altura do nº 210) - Hist Rock - Copan						
2	Rua 7 de Abril x Xavier de Toledo - Rock						
3	Anhangabaú - Chacrinha						
4	Barão de Itapetininga x Av Ipiranga - BR360						
5	Base/Geral PRESTES MAIA	1	1	1	1	18	18
6	Biblioteca Mario de Andrade						
7	Biblioteca Monteiro Lobato						
8	Bibliotecas						
9	Boulevard São João - Discos						
10	CC Grajaú - Palhaço Carequinha						
11	CC Olido						
12	CC Penha - Teatro Martins Penna						
13	CC Santo Amaro						

14	CC Vila Formosa - Teatro Zannoni Ferrite						
15	CCJ						
16	CC Negras Jabaquara						
17	CCSP						
18	CFC Cid.Tiradentes						
19	ChacJockey						
20	Clube Tiete - Gospel						
21	Galeria Olido sala Olido - Bossa Nova						
22	Arouche - 90's - largo do arouche x vieira de carvalho						
23	CsC Brasilândia						
24	CsC Butantã						
25	COPOM						
26	CsC Campo Limpo - EXCLUÍDA						
27	CsC Ipiranga - Chico Science						
28	CsC Itaim Paulista						
29	CsC Itaquera - Raul Seixas						
30	CsC Tremembé						
31	Av.Vieira de Carvalho x Rua Aurora - Feel, Ursound e Batalha de Passinho						
32	Coreto República						
33	Praça das Artes						
34	Festa Rabo de Galo - Largo do Café -						
35	Itaquera - Arena Corinthians						
36	Conselheiro Crispiniano x 7 de abril - jazz & instrumental						
37	Praça Dom José Gaspar - Circo						
38	Libero Badaró - Rap - libero badaró x largo são bento						
39	Teatro de Container						
40	República Apoio						
41	Vão livre do MASP - cinema						
42	Cortejo						
43	Intervenções						
44	Cultura Popular - Xavier de Toledo x 7 de abril						
45	Rua 24 de Maio - Oriental						
46	Rua Marconi x Barão Itapetininga - Humor						
47	Patriarca - Forró						
48	Pq.Campo Limpo						
49	Pq Juventude						
50	República - Cabaré						
51	República - Queer						
52	Rua General Osório x av. São João - Skate						
53	São Bento - berço do Hip Hop - largo São Bento x rua são bento						
54	Largo São Francisco - Reggae						
55	rua Barão de Limeira, próximo a gen osorio - Groove						
56	São João (Alt nº 725 ) x Av. Ipiranga - Samba						
57	CC Tendal da Lapa						
58	Vale do Anhangabaú - Apoio/Geral						
59	XV Novembro - Cinema						
<b>TOTAL</b>		<b>1</b>	<b>1</b>	<b>1</b>	<b>1</b>	<b>18</b>	<b>18</b>

**LEVANTAMENTO TÉCNICO INICIAL E PLANO EXECUTIVO-OPERACIONAL DE IMPLANTAÇÃO**

SEQ	LOCAL	Material de escritório/ limpeza		Material Elétrico		Monitor CET	
		2º ADITAMENTO	REALIZADO FINAL	2º ADITAMENTO	REALIZADO FINAL	2º ADITAMENTO	REALIZADO FINAL
1	Avenida Ipiranga (Altura do nº 210) - Hist Rock - Copan						
2	Rua 7 de Abril x Xavier de Toledo - Rock						
3	Anhangabaú - Chacrinha						
4	Barão de Itapetininga x Av Ipiranga - BR360						
5	Base/Geral PRESTES MAIA	1	1	1	1	1	
6	Biblioteca Mario de Andrade						
7	Biblioteca Monteiro Lobato						
8	Bibliotecas						
9	Boulevard São João - Discos						
10	CC Grajaú - Palhaço Carequinha						
11	CC Olido						
12	CC Penha - Teatro Martins Penna						
13	CC Santo Amaro						
14	CC Vila Formosa - Teatro Zannoni Ferrite						
15	CCJ						
16	CC Negras Jabaquara						
17	CCSP						
18	CFC Cid.Tiradentes						
19	ChacJockey						

20	Clube Tiete - Gospel						
21	Galeria Olido sala Olido - Bossa Nova						
22	Arouche - 90's - largo do arouche x vieira de carvalho						
23	CsC Brasilândia						
24	CsC Butantã						
25	COPOM						
26	CsC Campo Limpo - EXCLUÍDA						
27	CsC Ipiranga - Chico Science						
28	CsC Itaim Paulista						
29	CsC Itaquera - Raul Seixas						
30	CsC Tremembé						
31	Av.Vieira de Carvalho x Rua Aurora - Feel, Ursound e Batalha de Passinho						
32	Coreto República						
33	Praça das Artes						
34	Festa Rabo de Galo - Largo do Café -						
35	Itaquera - Arena Corinthians						
36	Conselheiro Crispiniano x 7 de abril - jazz & instrumental						
37	Praça Dom José Gaspar - Circo						
38	Libero Badaró - Rap - libero badaró x largo são bento						
39	Teatro de Container						
40	República Apoio						
41	Vão livre do MASP - cinema						
42	Cortejo						
43	Intervenções						
44	Cultura Popular - Xavier de Toledo x 7 de abril						
45	Rua 24 de Maio - Oriental						
46	Rua Marconi x Barão Itapetininga - Humor						
47	Patriarca - Forró						
48	Pq.Campo Limpo						
49	Pq Juventude						
50	República - Cabaré						
51	República - Queer						
52	Rua General Osório x av. São João - Skate						
53	São Bento - berço do Hip Hop - largo São Bento x rua são bento						
54	Largo São Francisco - Reggae						
55	rua Barão de Limeira, próximo a gen osorio - Groove						
56	São João (Alt nº 725 ) x Av. Ipiranga - Samba						
57	CC Tendal da Lapa						
58	Vale do Anhangabaú - Apoio/Geral						
59	XV Novembro - Cinema						
	<b>TOTAL</b>	<b>1</b>	<b>1</b>	<b>1</b>	<b>1</b>	<b>1</b>	<b>0</b>

**LEVANTAMENTO TÉCNICO INICIAL E PLANO EXECUTIVO-OPERACIONAL DE IMPLANTAÇÃO**

SEQ	LOCAL	Pilha AA		Produtor (Comunicação)		Protetor Auricular	
		2º ADITAMENTO	REALIZADO FINAL	2º ADITAMENTO	REALIZADO FINAL	2º ADITAMENTO	REALIZADO FINAL
1	Avenida Ipiranga (Altura do nº 210) - Hist Rock - Copan						
2	Rua 7 de Abril x Xavier de Toledo - Rock						
3	Anhangabaú - Chacrinha						
4	Barão de Itapetininga x Av Ipiranga - BR360						
5	Base/Geral PRESTES MAIA	60	30	10	7	10	10
6	Biblioteca Mario de Andrade						
7	Biblioteca Monteiro Lobato						
8	Bibliotecas						
9	Boulevard São João - Discos						
10	CC Grajaú - Palhaço Carequinha						
11	CC Olido						
12	CC Penha - Teatro Martins Penna						
13	CC Santo Amaro						
14	CC Vila Formosa - Teatro Zannoni Ferrite						
15	CCJ						
16	CC Negras Jabaquara						
17	CCSP						
18	CFC Cid.Tiradentes						
19	ChacJockey						
20	Clube Tiete - Gospel						
21	Galeria Olido sala Olido - Bossa Nova						
22	Arouche - 90's - largo do arouche x vieira de carvalho						
23	CsC Brasilândia						
24	CsC Butantã						
25	COPOM						

26	CsC Campo Limpo - EXCLUÍDA						
27	CsC Ipiranga - Chico Science						
28	CsC Itaim Paulista						
29	CsC Itaquera - Raul Seixas						
30	CsC Tremembé						
31	Av.Vieira de Carvalho x Rua Aurora - Feel, Ursound e Batalha de Passinho						
32	Coreto República						
33	Praça das Artes						
34	Festa Rabo de Galo - Largo do Café -						
35	Itaquera - Arena Corinthians						
36	Conselheiro Crispiniano x 7 de abril - jazz & instrumental						
37	Praça Dom José Gaspar - Circo						
38	Liberio Badaró - Rap - libero badaró x largo são bento						
39	Teatro de Container						
40	República Apoio						
41	Vão livre do MASP - cinema						
42	Cortejo						
43	Intervenções						
44	Cultura Popular - Xavier de Toledo x 7 de abril						
45	Rua 24 de Maio - Oriental						
46	Rua Marconi x Barão Itapetininga - Humor						
47	Patriarca - Forró						
48	Pq Campo Limpo						
49	Pq Juventude						
50	República - Cabaré						
51	República - Queer						
52	Rua General Osório x av. São João - Skate						
53	São Bento - berço do Hip Hop - largo São Bento x rua são bento						
54	Largo São Francisco - Reggae						
55	rua Barão de Limeira, próximo a gen osorio - Groove						
56	São João (Alt nº 725 ) x Av. Ipiranga - Samba						
57	CC Tendam da Lapa						
58	Vale do Anhangabaú - Apoio/Geral						
59	XV Novembro - Cinema						
	<b>TOTAL</b>	<b>60</b>	<b>30</b>	<b>10</b>	<b>7</b>	<b>10</b>	<b>10</b>

**LEVANTAMENTO TÉCNICO INICIAL E PLANO EXECUTIVO-OPERACIONAL DE IMPLANTAÇÃO**

SEQ	LOCAL	Pulseira		Seguro		Seguro de Notebook - PI Corretora	
		2º ADITAMENTO	REALIZADO FINAL	2º ADITAMENTO	REALIZADO FINAL	2º ADITAMENTO	REALIZADO FINAL
1	Avenida Ipiranga (Altura do nº 210) - Hist Rock - Copan						
2	Rua 7 de Abril x Xavier de Toledo - Rock						
3	Anhangabaú - Chacrinha						
4	Barão de Itapetininga x Av Ipiranga - BR360						
5	Base/Geral PRESTES MAIA	10,000	13,250	1	1	1	1
6	Biblioteca Mario de Andrade						
7	Biblioteca Monteiro Lobato						
8	Bibliotecas						
9	Boulevard São João - Discos						
10	CC Grajaú - Palhaço Carequinha						
11	CC Olido						
12	CC Penha - Teatro Martins Penna						
13	CC Santo Amaro						
14	CC Vila Formosa - Teatro Zannoni Ferrite						
15	CCJ						
16	CC Negras Jabaquara						
17	CCSP						
18	CFC Cid.Tiradentes						
19	ChacJockey						
20	Clube Tiete - Gospel						
21	Galeria Olido sala Olido - Bossa Nova						
22	Arouche - 90's - largo do arouche x vieira de carvalho						
23	CsC Brasilândia						
24	CsC Butantã						
25	COPOM						
26	CsC Campo Limpo - EXCLUÍDA						
27	CsC Ipiranga - Chico Science						
28	CsC Itaim Paulista						
29	CsC Itaquera - Raul Seixas						
30	CsC Tremembé						
31	Av.Vieira de Carvalho x Rua Aurora - Feel, Ursound e Batalha de Passinho						

32	Coreto República						
33	Praça das Artes						
34	Festa Rabo de Galo - Largo do Café -						
35	Itaquera - Arena Corinthians						
36	Conselheiro Crispiniano x 7 de abril - jazz & instrumental						
37	Praça Dom José Gaspar - Circo						
38	Libero Badaró - Rap - libero badaró x largo são bento						
39	Teatro de Container						
40	República Apoio						
41	Vão livre do MASP - cinema						
42	Cortejo						
43	Intervenções						
44	Cultura Popular - Xavier de Toledo x 7 de abril						
45	Rua 24 de Maio - Oriental						
46	Rua Marconi x Barão Itapetininga - Humor						
47	Patriarca - Forró						
48	Pq Campo Limpo						
49	Pq Juventude						
50	República - Cabaré						
51	República - Queer						
52	Rua General Osório x av. São João - Skate						
53	São Bento - berço do Hip Hop - largo São Bento x rua são bento						
54	Largo São Francisco - Reggae						
55	rua Barão de Limeira, próximo a gen osorio - Groove						
56	São João (Alt nº 725 ) x Av. Ipiranga - Samba						
57	CC Tendam da Lapa						
58	Vale do Anhangabaú - Apoio/Geral						
59	XV Novembro - Cinema						
<b>TOTAL</b>		<b>10,000</b>	<b>13,250</b>	<b>1</b>	<b>1</b>	<b>1</b>	<b>1</b>

**LEVANTAMENTO TÉCNICO INICIAL E PLANO EXECUTIVO-OPERACIONAL DE IMPLANTAÇÃO**

SEQ	LOCAL	Supercone		Taxas Bancárias		Telefonia de Mesa - Staples	
		2º ADITAMENTO	REALIZADO FINAL	2º ADITAMENTO	REALIZADO FINAL	2º ADITAMENTO	REALIZADO FINAL
1	Avenida Ipiranga (Altura do nº 210) - Hist Rock - Copan						
2	Rua 7 de Abril x Xavier de Toledo - Rock						
3	Anhangabaú - Chacrinha						
4	Barão de Itapetininga x Av Ipiranga - BR360						
5	Base/Geral PRESTES MAIA	90	134	1	1	10	0
6	Biblioteca Mario de Andrade						
7	Biblioteca Monteiro Lobato						
8	Bibliotecas						
9	Boulevard São João - Discos						
10	CC Grajaú - Palhaço Carequinha						
11	CC Olido						
12	CC Penha - Teatro Martins Penna						
13	CC Santo Amaro						
14	CC Vila Formosa - Teatro Zannoni Ferrite						
15	CCJ						
16	CC Negras Jabaquara						
17	CCSP						
18	CFC Cid.Tiradentes						
19	ChacJockey						
20	Clube Tiete - Gospel						
21	Galeria Olido sala Olido - Bossa Nova						
22	Arouche - 90's - largo do arouche x vieira de carvalho						
23	CsC Brasilândia						
24	CsC Butantã						
25	COPOM						
26	CsC Campo Limpo - EXCLUÍDA						
27	CsC Ipiranga - Chico Science						
28	CsC Itaim Paulista						
29	CsC Itaquera - Raul Seixas						
30	CsC Tremembé						
31	Av.Vieira de Carvalho x Rua Aurora - Feel, Ursound e Batalha de Passinho						
32	Coreto República						
33	Praça das Artes						
34	Festa Rabo de Galo - Largo do Café -						
35	Itaquera - Arena Corinthians						
36	Conselheiro Crispiniano x 7 de abril - jazz & instrumental						
37	Praça Dom José Gaspar - Circo						

38	Libero Badaró - Rap - libero badaró x largo são bento						
39	Teatro de Container						
40	República Apoio						
41	Vão livre do MASP - cinema						
42	Cortejo						
43	Intervenções						
44	Cultura Popular - Xavier de Toledo x 7 de abril						
45	Rua 24 de Maio - Oriental						
46	Rua Marconi x Barão Itapetininga - Humor						
47	Patriarca - Forró						
48	Pq Campo Limpo						
49	Pq Juventude						
50	República - Cabaré						
51	República - Queer						
52	Rua General Osório x av. São João - Skate						
53	São Bento - berço do Hip Hop - largo São Bento x rua são bento						
54	Largo São Francisco - Reggae						
55	rua Barão de Limeira, próximo a gen osorio - Groove						
56	São João (Alt nº 725 ) x Av. Ipiranga - Samba						
57	CC Tenda da Lapa						
58	Vale do Anhangabaú - Apoio/Geral						
59	XV Novembro - Cinema						
	<b>TOTAL</b>	<b>90</b>	<b>134</b>	<b>1</b>	<b>1</b>	<b>10</b>	<b>0</b>

**LEVANTAMENTO TÉCNICO INICIAL E PLANO EXECUTIVO-OPERACIONAL DE IMPLANTAÇÃO**

SEQ	LOCAL	Telefonia Móvel - Unir		Testeiras 10x1 (Com. Vis. Palco) 700X100cm		Testeiras 13x1,5 (Com. Visual/Palco) 1300X100cm	
		2º ADITAMENTO	REALIZADO FINAL	2º ADITAMENTO	REALIZADO FINAL	2º ADITAMENTO	REALIZADO FINAL
1	Avenida Ipiranga (Altura do nº 210) - Hist Rock - Copan						
2	Rua 7 de Abril x Xavier de Toledo - Rock						
3	Anhangabaú - Chacrinha						
4	Barão de Itapetininga x Av Ipiranga - BR360						
5	Base/Geral PRESTES MAIA	18	26	9	9	4	5
6	Biblioteca Mario de Andrade						
7	Biblioteca Monteiro Lobato						
8	Bibliotecas						
9	Boulevard São João - Discos						
10	CC Grajaú - Palhaço Carequinha						
11	CC Olido						
12	CC Penha - Teatro Martins Penna						
13	CC Santo Amaro						
14	CC Vila Formosa - Teatro Zannoni Ferrite						
15	CCJ						
16	CC Negras Jabaquara						
17	CCSP						
18	CFC Cid. Tiradentes						
19	ChacJockey						
20	Clube Tiete - Gospel						
21	Galeria Olido sala Olido - Bossa Nova						
22	Arouche - 90's - largo do arouche x vieira de carvalho						
23	CsC Brásilandia						
24	CsC Butantã						
25	COPOM						
26	CsC Campo Limpo - EXCLUÍDA						
27	CsC Ipiranga - Chico Science						
28	CsC Itaim Paulista						
29	CsC Itaquera - Raul Seixas						
30	CsC Tremembé						
31	Av.Vieira de Carvalho x Rua Aurora - Feel, Urround e Batalha de Passinho						
32	Coreto República						
33	Praça das Artes						
34	Festa Rabo de Galo - Largo do Café -						
35	Itaquera - Arena Corinthians						
36	Conselheiro Crispiniano x 7 de abril - jazz & instrumental						
37	Praça Dom José Gaspar - Circo						
38	Libero Badaró - Rap - libero badaró x largo são bento						
39	Teatro de Container						
40	República Apoio						
41	Vão livre do MASP - cinema						
42	Cortejo						
43	Intervenções						

44	Cultura Popular - Xavier de Toledo x 7 de abril						
45	Rua 24 de Maio - Oriental						
46	Rua Marconi x Barão Itapetininga - Humor						
47	Patriarca - Forró						
48	Pq Campo Limpo						
49	Pq Juventude						
50	República - Cabaré						
51	República - Queer						
52	Rua General Osório x av. São João - Skate						
53	São Bento - berço do Hip Hop - largo São Bento x rua são bento						
54	Largo São Francisco - Reggae						
55	rua Barão de Limeira, próximo a gen osorio - Groove						
56	São João (Alt nº 725) x Av. Ipiranga - Samba						
57	CC Tendal da Lapa						
58	Vale do Anhangabaú - Apoio/Geral						
59	XV Novembro - Cinema						
<b>TOTAL</b>		<b>18</b>	<b>26</b>	<b>9</b>	<b>9</b>	<b>4</b>	<b>5</b>

**LEVANTAMENTO TÉCNICO INICIAL E PLANO EXECUTIVO-OPERACIONAL DE IMPLANTAÇÃO**

SEQ	LOCAL	Testeiras 6x0,8 (Com. Visual/Palco) 600x80		Testeiras 8x1 (Com. Visual/Palco) 800x100		Totens (Comunicação)	
		2º ADITAMENTO	REALIZADO FINAL	2º ADITAMENTO	REALIZADO FINAL	2º ADITAMENTO	REALIZADO FINAL
1	Avenida Ipiranga (Altura do nº 210) - Hist Rock - Copan						
2	Rua 7 de Abril x Xavier de Toledo - Rock						
3	Anhangabaú - Chacrinha						
4	Barão de Itapetininga x Av Ipiranga - BR360						
5	Base/Geral PRESTES MALA	9	7	10	9	85	85
6	Biblioteca Mario de Andrade						
7	Biblioteca Monteiro Lobato						
8	Bibliotecas						
9	Boulevard São João - Discos						
10	CC Grajaú - Palhaço Carequinha						
11	CC Olido						
12	CC Penha - Teatro Martins Penna						
13	CC Santo Amaro						
14	CC Vila Formosa - Teatro Zannoni Ferrite						
15	CCJ						
16	CC Negras Jabaquara						
17	CCSP						
18	CFC Cid.Tiradentes						
19	ChacJockey						
20	Clube Tiete - Gospel						
21	Galeria Olido sala Olido - Bossa Nova						
22	Arouche - 90's - largo do arouche x vieira de carvalho						
23	CsC Brasílandia						
24	CsC Butantã						
25	COPOM						
26	CsC Campo Limpo - EXCLUÍDA						
27	CsC Ipiranga - Chico Science						
28	CsC Haim Paulista						
29	CsC Itaquera - Raul Seixas						
30	CsC Tremembé						
31	Av.Vieira de Carvalho x Rua Aurora - Feel, Ursound e Batalha de Passinho						
32	Coreto República						
33	Praça das Artes						
34	Festa Rabo de Galo - Largo do Café -						
35	Itaquera - Arena Corinthians						
36	Conselheiro Crispiniano x 7 de abril - jazz & instrumental						
37	Praça Dom José Gaspar - Circo						
38	Libero Badaró - Rap - libero badaró x largo são bento						
39	Teatro de Container						
40	República Apoio						
41	Vão livre do MASP - cinema						
42	Cortejo						
43	Intervenções						
44	Cultura Popular - Xavier de Toledo x 7 de abril						
45	Rua 24 de Maio - Oriental						
46	Rua Marconi x Barão Itapetininga - Humor						
47	Patriarca - Forró						
48	Pq Campo Limpo						
49	Pq Juventude						



50	República - Cabaré						
51	República - Queer						
52	Rua General Osório x av. São João - Skate						
53	São Bento - berço do Hip Hop - largo São Bento x rua são bento						
54	Largo São Francisco - Reggae						
55	rua Barão de Limeira, próximo a gen osorio - Groove						
56	São João (Alt nº 725 ) x Av. Ipiranga - Samba						
57	CC Tendam da Lapa						
58	Vale do Anhangabau - Apoio/Geral						
59	XV Novembro - Cinema						
<b>TOTAL</b>		<b>9</b>	<b>7</b>	<b>10</b>	<b>9</b>	<b>85</b>	<b>85</b>

**LEVANTAMENTO TÉCNICO INICIAL E PLANO EXECUTIVO-OPERACIONAL DE IMPLANTAÇÃO**

SEQ	LOCAL	Van 12h		Auditoria		Assessoria Jurídica	
		2º ADITAMENTO	REALIZADO FINAL	2º ADITAMENTO	REALIZADO FINAL	2º ADITAMENTO	REALIZADO FINAL
1	Avenida Ipiranga (Altura do nº 210) - Hist Rock - Copan						
2	Rua 7 de Abril x Xavier de Toledo - Rock						
3	Anhangabau - Chacrinha						
4	Barão de Itapetininga x Av Ipiranga - BR360						
5	Base/Geral PRESTES MALA	9	3	1	1	1	1
6	Biblioteca Mario de Andrade						
7	Biblioteca Monteiro Lobato						
8	Bibliotecas						
9	Boulevard São João - Discos						
10	CC Grajaú - Palhaço Carequinha						
11	CC Olido						
12	CC Penha - Teatro Martins Penna						
13	CC Santo Amaro						
14	CC Vila Formosa - Teatro Zannoni Ferrite						
15	CCJ						
16	CC Negras Jabaquara						
17	CCSP						
18	CFC Cid.Tiradentes						
19	ChacJockey						
20	Clube Tiete - Gospel						
21	Galeria Olido sala Olido - Bossa Nova						
22	Arouche - 90's - largo do arouche x vieira de carvalho						
23	CsC Brasilandia						
24	CsC Butantã						
25	COPOM						
26	CsC Campo Limpo - EXCLUÍDA						
27	CsC Ipiranga - Chico Science						
28	CsC Itaim Paulista						
29	CsC Itaquera - Raul Seixas						
30	CsC Tremembé						
31	Av. Vieira de Carvalho x Rua Aurora - Feel, Úrsound e Batalha de Passinho						
32	Coreto República						
33	Praça das Artes						
34	Festa Rabo de Galo - Largo do Café -						
35	Itaquera - Arena Corinthians						
36	Conselheiro Crispiniano x 7 de abril - jazz & instrumental						
37	Praça Dom José Gaspar - Circo						
38	Libero Badaró - Rap - libero badaró x largo são bento						
39	Teatro de Container						
40	República Apoio						
41	Vão livre do MASP - cinema						
42	Cortejo						
43	Intervenções						
44	Cultura Popular - Xavier de Toledo x 7 de abril						
45	Rua 24 de Maio - Oriental						
46	Rua Marconi x Barão Itapetininga - Humor						
47	Patriarca - Forró						
48	Pq.Campo Limpo						
49	Pq Juventude						
50	República - Cabaré						
51	República - Queer						
52	Rua General Osório x av. São João - Skate						
53	São Bento - berço do Hip Hop - largo São Bento x rua são bento						
54	Largo São Francisco - Reggae						
55	rua Barão de Limeira, próximo a gen osorio - Groove						

56	São João (Alt nº 725 ) x Av. Ipiranga - Samba						
57	CC Tendam da Lapa						
58	Vale do Anhangabaú - Apoio/Geral						
59	XV Novembro - Cinema						
<b>TOTAL</b>		<b>9</b>	<b>3</b>	<b>1</b>	<b>1</b>	<b>1</b>	<b>1</b>

**LEVANTAMENTO TÉCNICO INICIAL E PLANO EXECUTIVO-OPERACIONAL DE IMPLANTAÇÃO**

SEQ	LOCAL	Consultoria Administrativa		Consultoria de Imprensa		Manutenção de Planilhas	
		2º ADITAMENTO	REALIZADO FINAL	2º ADITAMENTO	REALIZADO FINAL	2º ADITAMENTO	REALIZADO FINAL
1	Avenida Ipiranga (Altura do nº 210) - Hist Rock - Copan						
2	Rua 7 de Abril x Xavier de Toledo - Rock						
3	Anhangabaú - Chacrinha						
4	Barão de Itapetininga x Av Ipiranga - BR360						
5	Base/Geral PRESTES MAIA	1	1	1		1	
6	Biblioteca Mario de Andrade						
7	Biblioteca Monteiro Lobato						
8	Bibliotecas						
9	Boulevard São João - Discos						
10	CC Grajaú - Palhaço Carequinha						
11	CC Olido						
12	CC Penha - Teatro Martins Penna						
13	CC Santo Amaro						
14	CC Vila Formosa - Teatro Zannoni Ferrite						
15	CCJ						
16	CC Negras Jabaquara						
17	CCSP						
18	CFC Cid.Tiradentes						
19	ChacJockey						
20	Clube Tiete - Gospel						
21	Galeria Olido sala Olido - Bossa Nova						
22	Arouche - 90's - largo do arouche x vieira de carvalho						
23	CsC Brasilândia						
24	CsC Butantã						
25	COPOM						
26	CsC Campo Limpo - EXCLUÍDA						
27	CsC Ipiranga - Chico Science						
28	CsC Itaim Paulista						
29	CsC Itaquera - Raul Seixas						
30	CsC Tremembé						
31	Av.Vieira de Carvalho x Rua Aurora - Feel, Ursound e Batalha de Passinho						
32	Coreto República						
33	Praça das Artes						
34	Festa Rabo de Galo - Largo do Café -						
35	Itaquera - Arena Corinthians						
36	Conselheiro Crispiniano x 7 de abril - jazz & instrumental						
37	Praça Dom José Gaspar - Circo						
38	Libero Badaró - Rap - libero badaró x largo são bento						
39	Teatro de Container						
40	República Apoio						
41	Vão livre do MASP - cinema						
42	Cortejo						
43	Intervenções						
44	Cultura Popular - Xavier de Toledo x 7 de abril						
45	Rua 24 de Maio - Oriental						
46	Rua Marconi x Barão Itapetininga - Humor						
47	Patriarca - Forró						
48	Pq.Campo Limpo						
49	Pq Juventude						
50	República - Cabaré						
51	República - Queer						
52	Rua General Osório x av. São João - Skate						
53	São Bento - berço do Hip Hop - largo São Bento x rua são bento						
54	Largo São Francisco - Reggae						
55	rua Barão de Limeira, próximo a gen osorio - Groove						
56	São João (Alt nº 725 ) x Av. Ipiranga - Samba						
57	CC Tendam da Lapa						
58	Vale do Anhangabaú - Apoio/Geral						
59	XV Novembro - Cinema						
<b>TOTAL</b>		<b>1</b>	<b>1</b>	<b>1</b>	<b>0</b>	<b>1</b>	<b>0</b>

**LEVANTAMENTO TÉCNICO INICIAL E PLANO EXECUTIVO-OPERACIONAL DE IMPLANTAÇÃO**

SEQ	LOCAL	Assessoria de Projeto		Assistente Administrativo 1		Assistente Administrativo 2	
		2º ADITAMENTO	REALIZADO FINAL	2º ADITAMENTO	REALIZADO FINAL	2º ADITAMENTO	REALIZADO FINAL
1	Avenida Ipiranga (Altura do nº 210) - Hist Rock - Copan						
2	Rua 7 de Abril x Xavier de Toledo - Rock						
3	Anhangabaú - Chacrinha						
4	Barão de Itapetininga x Av Ipiranga - BR360						
5	Base/Geral PRESTES MAIA	1	1	1	1	1	1
6	Biblioteca Mario de Andrade						
7	Biblioteca Monteiro Lobato						
8	Bibliotecas						
9	Boulevard São João - Discos						
10	CC Grajaú - Palhaço Carequinha						
11	CC Olido						
12	CC Penha - Teatro Martins Penna						
13	CC Santo Amaro						
14	CC Vila Formosa - Teatro Zannoni Ferrite						
15	CCJ						
16	CC Negras Jabaquara						
17	CCSP						
18	CFC Cid.Tiradentes						
19	ChacJockey						
20	Clube Tiete - Gospel						
21	Galeria Olido sala Olido - Bossa Nova						
22	Arouche - 90's - largo do arouche x vieira de carvalho						
23	CsC Brasilândia						
24	CsC Butantã						
25	COPOM						
26	CsC Campo Limpo - EXCLUÍDA						
27	CsC Ipiranga - Chico Science						
28	CsC Itaim Paulista						
29	CsC Itaquera - Raul Seixas						
30	CsC Tremembé						
31	Av.Vieira de Carvalho x Rua Aurora - Feel, Ursound e Batalha de Passinho						
32	Coreto República						
33	Praça das Artes						
34	Festa Rabo de Galo - Largo do Café -						
35	Itaquera - Arena Corinthians						
36	Conselheiro Crispiniano x 7 de abril - jazz & instrumental						
37	Praça Dom José Gaspar - Circo						
38	Libero Badaró - Rap - libero badaró x largo são bento						
39	Teatro de Container						
40	República Apoio						
41	Vão livre do MASP - cinema						
42	Cortejo						
43	Intervenções						
44	Cultura Popular - Xavier de Toledo x 7 de abril						
45	Rua 24 de Maio - Oriental						
46	Rua Marconi x Barão Itapetininga - Humor						
47	Patriarca - Forró						
48	Pq Campo Limpo						
49	Pq Juventude						
50	República - Cabaré						
51	República - Queer						
52	Rua General Osório x av. São João - Skate						
53	São Bento - berço do Hip Hop - largo São Bento x rua são bento						
54	Largo São Francisco - Reggae						
55	rua Barão de Limeira, próximo a gen osorio - Groove						
56	São João (Alt nº 725 ) x Av. Ipiranga - Samba						
57	CC Tendal da Lapa						
58	Vale do Anhangabaú - Apoio/Geral						
59	XV Novembro - Cinema						
<b>TOTAL</b>		<b>1</b>	<b>1</b>	<b>1</b>	<b>1</b>	<b>1</b>	<b>1</b>

**LEVANTAMENTO TÉCNICO INICIAL E PLANO EXECUTIVO-OPERACIONAL DE IMPLANTAÇÃO**

SEQ	LOCAL	Assistente de Comunicação 1		Assistente de Comunicação 2		Produtor 1	
		2º ADITAMENTO	REALIZADO FINAL	2º ADITAMENTO	REALIZADO FINAL	2º ADITAMENTO	REALIZADO FINAL
1	Avenida Ipiranga (Altura do nº 210) - Hist Rock - Copan						

2	Rua 7 de Abril x Xavier de Toledo - Rock						
3	Anhangabaú - Chacrinha						
4	Barão de Itapetininga x Av Ipiranga - BR360						
5	Base/Geral PRESTES MAIA	1	1	1	1	1	1
6	Biblioteca Mario de Andrade						
7	Biblioteca Monteiro Lobato						
8	Bibliotecas						
9	Boulevard São João - Discos						
10	CC Grajaú - Palhaço Carequinha						
11	CC Olido						
12	CC Penha - Teatro Martins Penna						
13	CC Santo Amaro						
14	CC Vila Formosa - Teatro Zannoni Ferrite						
15	CCJ						
16	CC Negras Jabaquara						
17	CCSP						
18	CFC Cid.Tiradentes						
19	ChaeJockey						
20	Clube Tiete - Gospel						
21	Galeria Olido sala Olido - Bossa Nova						
22	Arouche - 90's - largo do arouche x vieira de carvalho						
23	CsC Brasílandia						
24	CsC Butantã						
25	COPOM						
26	CsC Campo Limpo - EXCLUÍDA						
27	CsC Ipiranga - Chico Science						
28	CsC Itaim Paulista						
29	CsC Itaquera - Raul Seixas						
30	CsC Tremembé						
31	Av.Vieira de Carvalho x Rua Aurora - Feel, Ursound e Batalha de Passinho						
32	Coreto República						
33	Praça das Artes						
34	Festa Rabo de Galo - Largo do Café -						
35	Itaquera - Arena Corinthians						
36	Conselheiro Crispiniano x 7 de abril - jazz & instrumental						
37	Praça Dom José Gaspar - Circo						
38	Libero Badaró - Rap - libero badaró x largo são bento						
39	Teatro de Container						
40	República Apoio						
41	Vão livre do MASP - cinema						
42	Cortejo						
43	Intervenções						
44	Cultura Popular - Xavier de Toledo x 7 de abril						
45	Rua 24 de Maio - Oriental						
46	Rua Marconi x Barão Itapetininga - Humor						
47	Patriarca - Forró						
48	Pq.Campo Limpo						
49	Pq Juventude						
50	República - Cabaré						
51	República - Queer						
52	Rua General Osório x av. São João - Skate						
53	São Bento - berço do Hip Hop - largo São Bento x rua são bento						
54	Largo São Francisco - Reggae						
55	rua Barão de Limeira, próximo a gen osorio - Groove						
56	São João (Alt nº 725 ) x Av. Ipiranga - Samba						
57	CC Tendal da Lapa						
58	Vale do Anhangabaú - Apoio/Geral						
59	XV Novembro - Cinema						
	<b>TOTAL</b>	<b>1</b>	<b>1</b>	<b>1</b>	<b>1</b>	<b>1</b>	<b>1</b>

**LEVANTAMENTO TÉCNICO INICIAL E PLANO EXECUTIVO-OPERACIONAL DE IMPLANTAÇÃO**

SEQ	LOCAL	Produtor 2		Produtor 3		Produtor 4	
		2º ADITAMENTO	REALIZADO FINAL	2º ADITAMENTO	REALIZADO FINAL	2º ADITAMENTO	REALIZADO FINAL
1	Avenida Ipiranga (Altura do nº 210) - Hist Rock - Copan						
2	Rua 7 de Abril x Xavier de Toledo - Rock						
3	Anhangabaú - Chacrinha						
4	Barão de Itapetininga x Av Ipiranga - BR360						
5	Base/Geral PRESTES MAIA	1	1	2		2	
6	Biblioteca Mario de Andrade						
7	Biblioteca Monteiro Lobato						

8	Bibliotecas						
9	Boulevard São João - Discos						
10	CC Grajaú - Palhaço Carequinha						
11	CC Olido						
12	CC Penha - Teatro Martins Penna						
13	CC Santo Amaro						
14	CC Vila Formosa - Teatro Zannoni Ferrite						
15	CCJ						
16	CC Negras Jabaquara						
17	CCSP						
18	CFC Cid.Tiradentes						
19	ChacJockey						
20	Clube Tiete - Gospel						
21	Galeria Olido sala Olido - Bossa Nova						
22	Arouche - 90's - largo do arouche x vieira de carvalho						
23	CsC Brasilândia						
24	CsC Butantã						
25	COPOM						
26	CsC Campo Limpo - EXCLUÍDA						
27	CsC Ipiranga - Chico Science						
28	CsC Itaim Paulista						
29	CsC Itaquera - Raul Seixas						
30	CsC Tremembé						
31	Av.Vieira de Carvalho x Rua Aurora - Feel, Ursound e Batalha de Passinho						
32	Coreto República						
33	Praça das Artes						
34	Festa Rabo de Galo - Largo do Café -						
35	Itaquera - Arena Corinthians						
36	Conselheiro Crispiniano x 7 de abril - jazz & instrumental						
37	Praça Dom José Gaspar - Circo						
38	Libero Badaró - Rap - libero badaró x largo são bento						
39	Teatro de Container						
40	República Apoio						
41	Vão livre do MASP - cinema						
42	Cortejo						
43	Intervenções						
44	Cultura Popular - Xavier de Toledo x 7 de abril						
45	Rua 24 de Maio - Oriental						
46	Rua Marconi x Barão Itapetininga - Humor						
47	Patriarca - Forró						
48	Pq Campo Limpo						
49	Pq Juventude						
50	República - Cabaré						
51	República - Queer						
52	Rua General Osório x av. São João - Skate						
53	São Bento - berço do Hip Hop - largo São Bento x rua são bento						
54	Largo São Francisco - Reggae						
55	rua Barão de Limeira, próximo a gen osorio - Groove						
56	São João (Alt nº 725 ) x Av. Ipiranga - Samba						
57	CC Tendam da Lapa						
58	Vale do Anhangabaú - Apoio/Geral						
59	XV Novembro - Cinema						
<b>TOTAL</b>		<b>1</b>	<b>1</b>	<b>2</b>	<b>0</b>	<b>2</b>	<b>0</b>

**LEVANTAMENTO TÉCNICO INICIAL E PLANO EXECUTIVO-OPERACIONAL DE IMPLANTAÇÃO**

SEQ	LOCAL	Coordenador Operacional		Supervisor Técnico		Coordenador Técnico	
		2º ADITAMENTO	REALIZADO FINAL	2º ADITAMENTO	REALIZADO FINAL	2º ADITAMENTO	REALIZADO FINAL
1	Avenida Ipiranga (Altura do nº 210) - Hist Rock - Copan						
2	Rua 7 de Abril x Xavier de Toledo - Rock						
3	Anhangabaú - Chacrinha						
4	Barão de Itapetininga x Av Ipiranga - BR360						
5	Base/Geral PRESTES MAIA	1		2	2	9	14
6	Biblioteca Mario de Andrade						
7	Biblioteca Monteiro Lobato						
8	Bibliotecas						
9	Boulevard São João - Discos						
10	CC Grajaú - Palhaço Carequinha						
11	CC Olido						
12	CC Penha - Teatro Martins Penna						
13	CC Santo Amaro						

14	CC Vila Formosa - Teatro Zannoni Ferrite						
15	CCJ						
16	CC Negras Jabaquara						
17	CCSP						
18	CFC Cid.Tiradentes						
19	ChacJockey						
20	Clube Tiete - Gospel						
21	Galeria Olido sala Olido - Bossa Nova						
22	Arouche - 90's - largo do arouche x vieira de carvalho						
23	CsC Brasilandia						
24	CsC Butantã						
25	COPOM						
26	CsC Campo Limpo - EXCLUÍDA						
27	CsC Ipiranga - Chico Science						
28	CsC Itaim Paulista						
29	CsC Itaquera - Raul Seixas						
30	CsC Tremembé						
31	Av.Vieira de Carvalho x Rua Aurora - Feel, Ursound e Batalha de Passinho						
32	Coreto República						
33	Praça das Artes						
34	Festa Rabo de Galo - Largo do Café -						
35	Itaquera - Arena Corinthians						
36	Conselheiro Crispiniano x 7 de abril - jazz & instrumental						
37	Praça Dom José Gaspar - Circo						
38	Libero Badaró - Rap - libero badaró x largo são bento						
39	Teatro de Container						
40	República Apoio						
41	Vão livre do MASP - cinema						
42	Cortejo						
43	Intervenções						
44	Cultura Popular - Xavier de Toledo x 7 de abril						
45	Rua 24 de Maio - Oriental						
46	Rua Marconi x Barão Itapetininga - Humor						
47	Patriarca - Forró						
48	Pq.Campo Limpo						
49	Pq Juventude						
50	República - Cabaré						
51	República - Queer						
52	Rua General Osório x av. São João - Skate						
53	São Bento - berço do Hip Hop - largo São Bento x rua são bento						
54	Largo São Francisco - Reggae						
55	rua Barão de Limeira, próximo a gen osorio - Groove						
56	São João (Alt nº 725 ) x Av. Ipiranga - Samba						
57	CC Tendal da Lapa						
58	Vale do Anhangabaú - Apoio/Geral						
59	XV Novembro - Cinema						
<b>TOTAL</b>		<b>1</b>	<b>0</b>	<b>2</b>	<b>2</b>	<b>9</b>	<b>14</b>

**LEVANTAMENTO TÉCNICO INICIAL E PLANO EXECUTIVO-OPERACIONAL DE IMPLANTAÇÃO**

SEQ	LOCAL	Produtor de Base		Táxi		Camiseta Autoridade	
		2º ADITAMENTO	REALIZADO FINAL	2º ADITAMENTO	REALIZADO FINAL	2º ADITAMENTO	REALIZADO FINAL
1	Avenida Ipiranga (Altura do nº 210) - Hist Rock - Copan						
2	Rua 7 de Abril x Xavier de Toledo - Rock						
3	Anhangabaú - Chacrinha						
4	Barão de Itapetininga x Av Ipiranga - BR360						
5	Base/Geral PRESTES MAIA	9	6	1	1	100	100
6	Biblioteca Mario de Andrade						
7	Biblioteca Monteiro Lobato						
8	Bibliotecas						
9	Boulevard São João - Discos						
10	CC Grajaú - Palhaço Carequinha						
11	CC Olido						
12	CC Penha - Teatro Martins Penna						
13	CC Santo Amaro						
14	CC Vila Formosa - Teatro Zannoni Ferrite						
15	CCJ						
16	CC Negras Jabaquara						
17	CCSP						
18	CFC Cid.Tiradentes						
19	ChacJockey						

20	Clube Tiete - Gospel						
21	Galeria Olido sala Olido - Bossa Nova						
22	Arouche - 90's - largo do arouche x vieira de carvalho						
23	CsC Brasilândia						
24	CsC Butantã						
25	COPOM						
26	CsC Campo Limpo - EXCLUÍDA						
27	CsC Ipiranga - Chico Science						
28	CsC Itaim Paulista						
29	CsC Itaquera - Raul Seixas						
30	CsC Tremembé						
31	Av.Vieira de Carvalho x Rua Aurora - Feel, Ursound e Batalha de Passinho						
32	Coreto República						
33	Praça das Artes						
34	Festa Rabo de Galo - Largo do Café -						
35	Itaquera - Arena Corinthians						
36	Conselheiro Crispiniano x 7 de abril - jazz & instrumental						
37	Praça Dom José Gaspar - Circo						
38	Libero Badaró - Rap - libero badaró x largo são bento						
39	Teatro de Container						
40	República Apoio						
41	Vão livre do MASP - cinema						
42	Cortejo						
43	Intervenções						
44	Cultura Popular - Xavier de Toledo x 7 de abril						
45	Rua 24 de Maio - Oriental						
46	Rua Marconi x Barão Itapetininga - Humor						
47	Patriarca - Forró						
48	Pq.Campo Limpo						
49	Pq Juventude						
50	República - Cabaré						
51	República - Queer						
52	Rua General Osório x av. São João - Skate						
53	São Bento - berço do Hip Hop - largo São Bento x rua são bento						
54	Largo São Francisco - Reggae						
55	rua Barão de Limeira, próximo a gen osorio - Groove						
56	São João (Alt nº 725 ) x Av. Ipiranga - Samba						
57	CC Tendal da Lapa						
58	Vale do Anhangabaú - Apoio/Geral						
59	XV Novembro - Cinema						
	<b>TOTAL</b>	<b>9</b>	<b>6</b>	<b>1</b>	<b>1</b>	<b>100</b>	<b>100</b>

#### LEVANTAMENTO TÉCNICO INICIAL E PLANO EXECUTIVO-OPERACIONAL DE IMPLANTAÇÃO

SEQ	LOCAL	Produção Geral		Banheiro VIP		Serviços de Eng. e Licenciamento p/ eventos	
		2º ADITAMENTO	REALIZADO FINAL	2º ADITAMENTO	REALIZADO FINAL	2º ADITAMENTO	REALIZADO FINAL
1	Avenida Ipiranga (Altura do nº 210) - Hist Rock - Copan						
2	Rua 7 de Abril x Xavier de Toledo - Rock						
3	Anhangabaú - Chacrinha						
4	Barão de Itapetininga x Av Ipiranga - BR360						
5	Base/Geral PRESTES MAIA	3		1		1	1
6	Biblioteca Mario de Andrade						
7	Biblioteca Monteiro Lobato						
8	Bibliotecas						
9	Boulevard São João - Discos						
10	CC Grajaú - Palhaço Carequinha						
11	CC Olido						
12	CC Penha - Teatro Martins Penna						
13	CC Santo Amaro						
14	CC Vila Formosa - Teatro Zannoni Ferrite						
15	CCJ						
16	CC Negras Jabaquara						
17	CCSP						
18	CFC Cid.Tiradentes						
19	ChacJockey						
20	Clube Tiete - Gospel						
21	Galeria Olido sala Olido - Bossa Nova						
22	Arouche - 90's - largo do arouche x vieira de carvalho						
23	CsC Brasilândia						
24	CsC Butantã						
25	COPOM						

26	CsC Campo Limpo - EXCLUÍDA						
27	CsC Ipiranga - Chico Science						
28	CsC Itaim Paulista						
29	CsC Itaquera - Raul Seixas						
30	CsC Tremembé						
31	Av.Vieira de Carvalho x Rua Aurora - Feel, Urround e Batalha de Passinho						
32	Coreto República						
33	Praça das Artes						
34	Festa Rabo de Galo - Largo do Café -						
35	Itaquera - Arena Corinthians						
36	Conselheiro Crispiniano x 7 de abril - jazz & instrumental						
37	Praça Dom José Gaspar - Circo						
38	Libero Badaró - Rap - libero badaró x largo são bento						
39	Teatro de Container						
40	República Apoio						
41	Vão livre do MASP - cinema						
42	Cortejo						
43	Intervenções						
44	Cultura Popular - Xavier de Toledo x 7 de abril						
45	Rua 24 de Maio - Oriental						
46	Rua Marconi x Barão Itapetininga - Humor						
47	Patriarca - Forró						
48	Pq Campo Limpo						
49	Pq Juventude						
50	República - Cabaré						
51	República - Queer						
52	Rua General Osório x av. São João - Skate						
53	São Bento - berço do Hip Hop - largo São Bento x rua são bento						
54	Largo São Francisco - Reggae						
55	rua Barão de Limeira, próximo a gen osorio - Groove						
56	São João (Alt nº 725 ) x Av. Ipiranga - Samba						
57	CC Tendam da Lapa						
58	Vale do Anhangabaú - Apoio/Geral						
59	XV Novembro - Cinema						
<b>TOTAL</b>		<b>3</b>	<b>0</b>	<b>1</b>	<b>0</b>	<b>1</b>	<b>1</b>

**LEVANTAMENTO TÉCNICO INICIAL E PLANO EXECUTIVO-OPERACIONAL DE IMPLANTAÇÃO**

SEQ	LOCAL	Filmagem e Fotografia		Trelças e Backdrop		Logística Palcos Centrais	
		2º ADITAMENTO	REALIZADO FINAL	2º ADITAMENTO	REALIZADO FINAL	2º ADITAMENTO	REALIZADO FINAL
1	Avenida Ipiranga (Altura do nº 210) - Hist Rock - Copan						
2	Rua 7 de Abril x Xavier de Toledo - Rock						
3	Anhangabaú - Chacrinha						
4	Barão de Itapetininga x Av Ipiranga - BR360						
5	Base/Geral PRESTES MAIA	2	2	1		3	3
6	Biblioteca Mario de Andrade						
7	Biblioteca Monteiro Lobato						
8	Bibliotecas						
9	Boulevard São João - Discos						
10	CC Grajaú - Palhaço Carequinha						
11	CC Olido						
12	CC Penha - Teatro Martins Penna						
13	CC Santo Amaro						
14	CC Vila Formosa - Teatro Zannoni Ferrite						
15	CCJ						
16	CC Negras Jabaquara						
17	CCSP						
18	CFC Cid.Tiradentes						
19	ChacJockey						
20	Clube Tiete - Gospel						
21	Galeria Olido sala Olido - Bossa Nova						
22	Arouche - 90's - largo do arouche x vieira de carvalho						
23	CsC Brasilândia						
24	CsC Butantã						
25	COPOM						
26	CsC Campo Limpo - EXCLUÍDA						
27	CsC Ipiranga - Chico Science						
28	CsC Itaim Paulista						
29	CsC Itaquera - Raul Seixas						
30	CsC Tremembé						
31	Av.Vieira de Carvalho x Rua Aurora - Feel, Urround e Batalha de Passinho						



32	Coreto República						
33	Praça das Artes						
34	Festa Rabo de Galo - Largo do Café -						
35	Itaquera - Arena Corinthians						
36	Conselheiro Crispiniano x 7 de abril - jazz & instrumental						
37	Praça Dom José Gaspar - Circo						
38	Libero Badaró - Rap - libero badaró x largo são bento						
39	Teatro de Container						
40	República Apoio						
41	Vão livre do MASP - cinema						
42	Cortejo						
43	Intervenções						
44	Cultura Popular - Xavier de Toledo x 7 de abril						
45	Rua 24 de Maio - Oriental						
46	Rua Marconi x Barão Itapetininga - Humor						
47	Patriarca - Forró						
48	Pq.Campo Limpo						
49	Pq Juventude						
50	República - Cabaré						
51	República - Queer						
52	Rua General Osório x av. São João - Skate						
53	São Bento - berço do Hip Hop - largo São Bento x rua são bento						
54	Largo São Francisco - Reggae						
55	rua Barão de Limeira, próximo a gen osorio - Groove						
56	São João (Alt nº 725 ) x Av. Ipiranga - Samba						
57	CC Tendam da Lapa						
58	Vale do Anhangabaú - Apoio/Geral						
59	XV Novembro - Cinema						
<b>TOTAL</b>		<b>2</b>	<b>2</b>	<b>1</b>	<b>0</b>	<b>3</b>	<b>3</b>

**LEVANTAMENTO TÉCNICO INICIAL E PLANO EXECUTIVO-OPERACIONAL DE IMPLANTAÇÃO**

SEQ	LOCAL	Cone		Totens de Fotografia		Wind Banner	
		2º ADITAMENTO	REALIZADO FINAL	2º ADITAMENTO	REALIZADO FINAL	2º ADITAMENTO	REALIZADO FINAL
1	Avenida Ipiranga (Altura do nº 210) - Hist Rock - Copan						
2	Rua 7 de Abril x Xavier de Toledo - Rock						
3	Anhangabaú - Chacrinha						
4	Barão de Itapetininga x Av Ipiranga - BR360						
5	Base/Geral PRESTES MAIA	140	140	34	34	22	31
6	Biblioteca Mario de Andrade						
7	Biblioteca Monteiro Lobato						
8	Bibliotecas						
9	Boulevard São João - Discos						
10	CC Grajaú - Palhaço Carequinha						
11	CC Olido						
12	CC Penha - Teatro Martins Penna						
13	CC Santo Amaro						
14	CC Vila Formosa - Teatro Zannoni Ferrite						
15	CCJ						
16	CC Negras Jabaquara						
17	CCSP						
18	CFC Cid.Tiradentes						
19	ChacJockey						
20	Clube Tiete - Gospel						
21	Galeria Olido sala Olido - Bossa Nova						
22	Arouche - 90's - largo do arouche x vieira de carvalho						
23	CsC Brasilândia						
24	CsC Butantã						
25	COPOM						
26	CsC Campo Limpo - EXCLUÍDA						
27	CsC Ipiranga - Chico Science						
28	CsC Itaim Paulista						
29	CsC Itaquera - Raul Seixas						
30	CsC Tremembé						
31	Av.Vieira de Carvalho x Rua Aurora - Feel, Ursound e Batalha de Passinho						
32	Coreto República						
33	Praça das Artes						
34	Festa Rabo de Galo - Largo do Café -						
35	Itaquera - Arena Corinthians						
36	Conselheiro Crispiniano x 7 de abril - jazz & instrumental						
37	Praça Dom José Gaspar - Circo						

38	Libero Badaró - Rap - libero badaró x largo são bento						
39	Teatro de Container						
40	República Apoio						
41	Vão livre do MASP - cinema						
42	Cortejo						
43	Intervenções						
44	Cultura Popular - Xavier de Toledo x 7 de abril						
45	Rua 24 de Maio - Oriental						
46	Rua Marconi x Barão Itapetininga - Humor						
47	Patriarca - Forró						
48	Pq Campo Limpo						
49	Pq Juventude						
50	República - Cabaré						
51	República - Queer						
52	Rua General Osório x av. São João - Skate						
53	São Bento - berço do Hip Hop - largo São Bento x rua são bento						
54	Largo São Francisco - Reggae						
55	rua Barão de Limeira, próximo a gen osorio - Groove						
56	São João (Alt nº 725 ) x Av. Ipiranga - Samba						
57	CC Tendal da Lapa						
58	Vale do Anhangabaú - Apoio/Geral						
59	XV Novembro - Cinema						
	<b>TOTAL</b>	<b>140</b>	<b>140</b>	<b>34</b>	<b>34</b>	<b>22</b>	<b>31</b>

**LEVANTAMENTO TÉCNICO INICIAL E PLANO EXECUTIVO-OPERACIONAL DE IMPLANTAÇÃO**

SEQ	LOCAL	Backdrop 8x5m (Palco 13x11)		Backdrop 7x3m (Palco 10x8)		Backdrop 6x3m (Palco 8x6)	
		2º ADITAMENTO	REALIZADO FINAL	2º ADITAMENTO	REALIZADO FINAL	2º ADITAMENTO	REALIZADO FINAL
1	Avenida Ipiranga (Altura do nº 210) - Hist Rock - Copan						
2	Rua 7 de Abril x Xavier de Toledo - Rock						
3	Anhangabaú - Chacrinha						
4	Barão de Itapetininga x Av Ipiranga - BR360						
5	Base/Geral PRESTES MAIA	4	6	10	8	9	9
6	Biblioteca Mario de Andrade						
7	Biblioteca Monteiro Lobato						
8	Bibliotecas						
9	Boulevard São João - Discos						
10	CC Grajaú - Palhaço Carequinha						
11	CC Olido						
12	CC Penha - Teatro Martins Penna						
13	CC Santo Amaro						
14	CC Vila Formosa - Teatro Zannoni Ferrite						
15	CCJ						
16	CC Negras Jabaquara						
17	CCSP						
18	CFC Cid. Tiradentes						
19	ChacJockey						
20	Clube Tiete - Gospel						
21	Galeria Olido sala Olido - Bossa Nova						
22	Arouche - 90's - largo do arouche x vieira de carvalho						
23	CsC Brasilândia						
24	CsC Butantã						
25	COPOM						
26	CsC Campo Limpo - EXCLUÍDA						
27	CsC Ipiranga - Chico Science						
28	CsC Itaim Paulista						
29	CsC Itaquera - Raul Seixas						
30	CsC Tremembé						
31	Av.Vieira de Carvalho x Rua Aurora - Feel, Ursound e Batalha de Passinho						
32	Coreto República						
33	Praça das Artes						
34	Festa Rabo de Galo - Largo do Café -						
35	Itaquera - Arena Corinthians						
36	Conselheiro Crispiniano x 7 de abril - jazz & instrumental						
37	Praça Dom José Gaspar - Circo						
38	Libero Badaró - Rap - libero badaró x largo são bento						
39	Teatro de Container						
40	República Apoio						
41	Vão livre do MASP - cinema						
42	Cortejo						
43	Intervenções						

44	Cultura Popular - Xavier de Toledo x 7 de abril						
45	Rua 24 de Maio - Oriental						
46	Rua Marconi x Barão Itapetininga - Humor						
47	Patriarca - Forró						
48	Pq Campo Limpo						
49	Pq Juventude						
50	República - Cabaré						
51	República - Queer						
52	Rua General Osório x av. São João - Skate						
53	São Bento - berço do Hip Hop - largo São Bento x rua são bento						
54	Largo São Francisco - Reggae						
55	rua Barão de Limeira, próximo a gen osorio - Groove						
56	São João (Alt nº 725) x Av. Ipiranga - Samba						
57	CC Tendal da Lapa						
58	Vale do Anhangabaú - Apoio/Geral						
59	XV Novembro - Cinema						
<b>TOTAL</b>		<b>4</b>	<b>6</b>	<b>10</b>	<b>8</b>	<b>9</b>	<b>9</b>

**LEVANTAMENTO TÉCNICO INICIAL E PLANO EXECUTIVO-OPERACIONAL DE IMPLANTAÇÃO**

SEQ	LOCAL	Backdrop 5x3m (Palco 6x4)		Box Truss Entrada/Saída 1,5x0,7		Comunicação Visual do Trio Elétrico - Gladiador A	
		2º ADITAMENTO	REALIZADO FINAL	2º ADITAMENTO	REALIZADO FINAL	2º ADITAMENTO	REALIZADO FINAL
1	Avenida Ipiranga (Altura do nº 210) - Hist Rock - Copan						
2	Rua 7 de Abril x Xavier de Toledo - Rock						
3	Anhangabaú - Chacrinha						
4	Barão de Itapetininga x Av Ipiranga - BR360						
5	Base/Geral PRESTES MALA	8	6	8	12		
6	Biblioteca Mario de Andrade						
7	Biblioteca Monteiro Lobato						
8	Bibliotecas						
9	Boulevard São João - Discos						
10	CC Grajaú - Palhaço Carequinha						
11	CC Olido						
12	CC Penha - Teatro Martins Penna						
13	CC Santo Amaro						
14	CC Vila Formosa - Teatro Zannoni Ferrite						
15	CCJ						
16	CC Negras Jabaquara						
17	CCSP						
18	CFC Cid.Tiradentes						
19	ChacJockey						
20	Clube Tiete - Gospel						
21	Galeria Olido sala Olido - Bossa Nova						
22	Arouche - 90's - largo do arouche x vieira de carvalho						
23	CsC Brasilândia						
24	CsC Butantã						
25	COPOM						
26	CsC Campo Limpo - EXCLUÍDA						
27	CsC Ipiranga - Chico Science						
28	CsC Haim Paulista						
29	CsC Itaquera - Raul Seixas						
30	CsC Tremembé						
31	Av.Vieira de Carvalho x Rua Aurora - Feel, Ursound e Batalha de Passinho						
32	Coreto República						
33	Praça das Artes						
34	Festa Rabo de Galo - Largo do Café -						
35	Itaquera - Arena Corinthians						
36	Conselheiro Crispiniano x 7 de abril - jazz & instrumental						
37	Praça Dom José Gaspar - Circo						
38	Libero Badaró - Rap - libero badaró x largo são bento						
39	Teatro de Container						
40	República Apoio						
41	Vão livre do MASP - cinema						
42	Cortejo					1	1
43	Intervenções						
44	Cultura Popular - Xavier de Toledo x 7 de abril						
45	Rua 24 de Maio - Oriental						
46	Rua Marconi x Barão Itapetininga - Humor						
47	Patriarca - Forró						
48	Pq Campo Limpo						
49	Pq Juventude						

50	República - Cabaré					
51	República - Queer					
52	Rua General Osório x av. São João - Skate					
53	São Bento - berço do Hip Hop - largo São Bento x rua são bento					
54	Largo São Francisco - Reggae					
55	rua Barão de Limeira, próximo a gen osorio - Groove					
56	São João (Alt nº 725 ) x Av. Ipiranga - Samba					
57	CC Tendam da Lapa					
58	Vale do Anhangabá - Apoio/Geral					
59	XV Novembro - Cinema					
<b>TOTAL</b>		<b>8</b>	<b>6</b>	<b>8</b>	<b>12</b>	<b>1</b>

**LEVANTAMENTO TÉCNICO INICIAL E PLANO EXECUTIVO-OPERACIONAL DE IMPLANTAÇÃO**

SEQ	LOCAL	Comunicação Visual do Trio Elétrico - Gladiador B		Comunicação Visual do Trio Elétrico - Delay Fênix		Comunicação Visual do Trio Elétrico - Delay Fênix 2	
		2º ADITAMENTO	REALIZADO FINAL	2º ADITAMENTO	REALIZADO FINAL	2º ADITAMENTO	REALIZADO FINAL
1	Avenida Ipiranga (Altura do nº 210) - Hist Rock - Copan						
2	Rua 7 de Abril x Xavier de Toledo - Rock						
3	Anhangabá - Chacrinha						
4	Barão de Itapetininga x Av Ipiranga - BR360						
5	Base/Geral PRESTES MALA						
6	Biblioteca Mario de Andrade						
7	Biblioteca Monteiro Lobato						
8	Bibliotecas						
9	Boulevard São João - Discos						
10	CC Grajaú - Palhaço Carequinha						
11	CC Olido						
12	CC Penha - Teatro Martins Penna						
13	CC Santo Amaro						
14	CC Vila Formosa - Teatro Zannoni Ferrite						
15	CCJ						
16	CC Negras Jabaquara						
17	CCSP						
18	CFC Cid.Tiradentes						
19	ChacJockey						
20	Clube Tiete - Gospel						
21	Galeria Olido sala Olido - Bossa Nova						
22	Arouche - 90's - largo do arouche x vieira de carvalho						
23	CsC Brasilândia						
24	CsC Butantã						
25	COPOM						
26	CsC Campo Limpo - EXCLUÍDA						
27	CsC Ipiranga - Chico Science						
28	CsC Itaim Paulista						
29	CsC Itaquera - Raul Seixas						
30	CsC Tremembé						
31	Av. Vieira de Carvalho x Rua Aurora - Feel, Úrsound e Batalha de Passinho						
32	Coreto República						
33	Praça das Artes						
34	Festa Rabo de Galo - Largo do Café -						
35	Itaquera - Arena Corinthians						
36	Conselheiro Crispiniano x 7 de abril - jazz & instrumental						
37	Praça Dom José Gaspar - Circo						
38	Libero Badaró - Rap - libero badaró x largo são bento						
39	Teatro de Container						
40	República Apoio						
41	Vão livre do MASP - cinema						
42	Cortejo	<b>1</b>	<b>1</b>	<b>1</b>	<b>1</b>	<b>1</b>	<b>1</b>
43	Intervenções						
44	Cultura Popular - Xavier de Toledo x 7 de abril						
45	Rua 24 de Maio - Oriental						
46	Rua Marconi x Barão Itapetininga - Humor						
47	Patriarca - Forró						
48	Pq.Campo Limpo						
49	Pq Juventude						
50	República - Cabaré						
51	República - Queer						
52	Rua General Osório x av. São João - Skate						
53	São Bento - berço do Hip Hop - largo São Bento x rua são bento						
54	Largo São Francisco - Reggae						
55	rua Barão de Limeira, próximo a gen osorio - Groove						

56	São João (Alt nº 725 ) x Av. Ipiranga - Samba						
57	CC Tendal da Lapa						
58	Vale do Anhangabaú - Apoio/Geral						
59	XV Novembro - Cinema						
<b>TOTAL</b>		<b>1</b>	<b>1</b>	<b>1</b>	<b>1</b>	<b>1</b>	<b>1</b>

**LEVANTAMENTO TÉCNICO INICIAL E PLANO EXECUTIVO-OPERACIONAL DE IMPLANTAÇÃO**

SEQ	LOCAL	Faixas Identificação do Evento		Banner Identificação do Evento		Lateral de Palco 1,5x7 (Com. Vis/Palco)	
		2º ADITAMENTO	REALIZADO FINAL	2º ADITAMENTO	REALIZADO FINAL	2º ADITAMENTO	REALIZADO FINAL
1	Avenida Ipiranga (Altura do nº 210) - Hist Rock - Copan						
2	Rua 7 de Abril x Xavier de Toledo - Rock						
3	Anhangabaú - Chacrinha						
4	Barão de Itapetininga x Av Ipiranga - BR360						
5	Base/Geral PRESTES MAIA	49	16	17	27	8	2
6	Biblioteca Mario de Andrade						
7	Biblioteca Monteiro Lobato						
8	Bibliotecas						
9	Boulevard São João - Discos						
10	CC Grajaú - Palhaço Carequinha						
11	CC Olido						
12	CC Penha - Teatro Martins Penna						
13	CC Santo Amaro						
14	CC Vila Formosa - Teatro Zannoni Ferrite						
15	CCJ						
16	CC Negras Jabaquara						
17	CCSP						
18	CFC Cid.Tiradentes						
19	ChacJockey						
20	Clube Tiete - Gospel						
21	Galeria Olido sala Olido - Bossa Nova						
22	Arouche - 90's - largo do arouche x vieira de carvalho						
23	CsC Brasílandia						
24	CsC Butantã						
25	COPOM						
26	CsC Campo Limpo - EXCLUÍDA						
27	CsC Ipiranga - Chico Science						
28	CsC Itaim Paulista						
29	CsC Itaquera - Raul Seixas						
30	CsC Tremembé						
31	Av.Vieira de Carvalho x Rua Aurora - Feel, Ursound e Batalha de Passinho						
32	Coreto República						
33	Praça das Artes						
34	Festa Rabo de Galo - Largo do Café -						
35	Itaquera - Arena Corinthians						
36	Conselheiro Crispiniano x 7 de abril - jazz & instrumental						
37	Praça Dom José Gaspar - Circo						
38	Libero Badaró - Rap - libero badaró x largo são bento						
39	Teatro de Container						
40	República Apoio						
41	Vão livre do MASP - cinema						
42	Cortejo						
43	Intervenções						
44	Cultura Popular - Xavier de Toledo x 7 de abril						
45	Rua 24 de Maio - Oriental						
46	Rua Marconi x Barão Itapetininga - Humor						
47	Patriarca - Forró						
48	Pq.Campo Limpo						
49	Pq Juventude						
50	República - Cabaré						
51	República - Queer						
52	Rua General Osório x av. São João - Skate						
53	São Bento - berço do Hip Hop - largo São Bento x rua são bento						
54	Largo São Francisco - Reggae						
55	rua Barão de Limeira, próximo a gen osorio - Groove						
56	São João (Alt nº 725 ) x Av. Ipiranga - Samba						
57	CC Tendal da Lapa						
58	Vale do Anhangabaú - Apoio/Geral						
59	XV Novembro - Cinema						
<b>TOTAL</b>		<b>49</b>	<b>16</b>	<b>17</b>	<b>27</b>	<b>8</b>	<b>2</b>

**LEVANTAMENTO TÉCNICO INICIAL E PLANO EXECUTIVO-OPERACIONAL DE IMPLANTAÇÃO**

SEQ	LOCAL	Lateral de Palco 80x4 (Com. Vis/Palco)		Lateral de Palco 80x3 (Com. Vis/Palco)		Locação de Macbook Comunicação	
		2º ADITAMENTO	REALIZADO FINAL	2º ADITAMENTO	REALIZADO FINAL	2º ADITAMENTO	REALIZADO FINAL
1	Avenida Ipiranga (Altura do nº 210) - Hist Rock - Copan						
2	Rua 7 de Abril x Xavier de Toledo - Rock						
3	Anhangabaú - Chacrinha						
4	Barão de Itapetininga x Av Ipiranga - BR360						
5	Base/Geral PRESTES MAIA	28	34	16	12	1	1
6	Biblioteca Mario de Andrade						
7	Biblioteca Monteiro Lobato						
8	Bibliotecas						
9	Boulevard São João - Discos						
10	CC Grajaú - Palhaço Carequinha						
11	CC Olido						
12	CC Penha - Teatro Martins Penna						
13	CC Santo Amaro						
14	CC Vila Formosa - Teatro Zannoni Ferrite						
15	CCJ						
16	CC Negras Jabaquara						
17	CCSP						
18	CFC Cid.Tiradentes						
19	ChaeJockey						
20	Clube Tiete - Gospel						
21	Galeria Olido sala Olido - Bossa Nova						
22	Arouche - 90's - largo do arouche x vieira de carvalho						
23	CsC Brasilândia						
24	CsC Butantã						
25	COPOM						
26	CsC Campo Limpo - EXCLUÍDA						
27	CsC Ipiranga - Chico Science						
28	CsC Itaim Paulista						
29	CsC Itaquera - Raul Seixas						
30	CsC Tremembé						
31	Av.Vieira de Carvalho x Rua Aurora - Feel, Ursound e Batalha de Passinho						
32	Coreto República						
33	Praça das Artes						
34	Festa Rabo de Galo - Largo do Café -						
35	Itaquera - Arena Corinthians						
36	Conselheiro Crispiniano x 7 de abril - jazz & instrumental						
37	Praça Dom José Gaspar - Circo						
38	Libero Badaró - Rap - libero badaró x largo são bento						
39	Teatro de Container						
40	República Apoio						
41	Vão livre do MASP - cinema						
42	Cortejo						
43	Intervenções						
44	Cultura Popular - Xavier de Toledo x 7 de abril						
45	Rua 24 de Maio - Oriental						
46	Rua Marconi x Barão Itapetininga - Humor						
47	Patriarca - Forró						
48	Pq Campo Limpo						
49	Pq Juventude						
50	República - Cabaré						
51	República - Queer						
52	Rua General Osório x av. São João - Skate						
53	São Bento - berço do Hip Hop - largo São Bento x rua são bento						
54	Largo São Francisco - Reggae						
55	rua Barão de Limeira, próximo a gen osorio - Groove						
56	São João (Alt nº 725 ) x Av. Ipiranga - Samba						
57	CC Tendal da Lapa						
58	Vale do Anhangabaú - Apoio/Geral						
59	XV Novembro - Cinema						
	<b>TOTAL</b>	<b>28</b>	<b>34</b>	<b>16</b>	<b>12</b>	<b>1</b>	<b>1</b>

**LEVANTAMENTO TÉCNICO INICIAL E PLANO EXECUTIVO-OPERACIONAL DE IMPLANTAÇÃO**

SEQ	LOCAL	Segurança (12h) B		Segurança (12H) Cordeiros		Caçamba	
		2º ADITAMENTO	REALIZADO FINAL	2º ADITAMENTO	REALIZADO FINAL	2º ADITAMENTO	REALIZADO FINAL
1	Avenida Ipiranga (Altura do nº 210) - Hist Rock - Copan						



8	Bibliotecas								
9	Boulevard São João - Discos								
10	CC Grajaú - Palhaço Carequinha								
11	CC Olido								
12	CC Penha - Teatro Martins Penna								
13	CC Santo Amaro								
14	CC Vila Formosa - Teatro Zannoni Ferrite								
15	CCJ								
16	CC Negras Jabaquara								
17	CCSP								
18	CFC Cid.Tiradentes								
19	ChacJockey								
20	Clube Tiete - Gospel								
21	Galeria Olido sala Olido - Bossa Nova								
22	Arouche - 90's - largo do arouche x vieira de carvalho								
23	CsC Brasilândia								
24	CsC Butantã								
25	COPOM								
26	CsC Campo Limpo - EXCLUÍDA								
27	CsC Ipiranga - Chico Science								
28	CsC Itaim Paulista								
29	CsC Itaquera - Raul Seixas								
30	CsC Tremembé								
31	Av.Vieira de Carvalho x Rua Aurora - Feel, Ursound e Batalha de Passinho								
32	Coreto República								
33	Praça das Artes								
34	Festa Rabo de Galo - Largo do Café -								
35	Itaquera - Arena Corinthians								
36	Conselheiro Crispiniano x 7 de abril - jazz & instrumental								
37	Praça Dom José Gaspar - Circo								
38	Libero Badaró - Rap - libero badaró x largo são bento								
39	Teatro de Container								
40	República Apoio								
41	Vão livre do MASP - cinema								
42	Cortejo								
43	Intervenções								
44	Cultura Popular - Xavier de Toledo x 7 de abril								
45	Rua 24 de Maio - Oriental								
46	Rua Marconi x Barão Itapetininga - Humor								
47	Patriarca - Forró								
48	Pq Campo Limpo								
49	Pq Juventude								
50	República - Cabaré								
51	República - Queer		1						
52	Rua General Osório x av. São João - Skate								
53	São Bento - berço do Hip Hop - largo São Bento x rua são bento								
54	Largo São Francisco - Reggae								
55	rua Barão de Limeira, próximo a gen osorio - Groove								
56	São João (Alt nº 725 ) x Av. Ipiranga - Samba								
57	CC Tendal da Lapa								
58	Vale do Anhangabaú - Apoio/Geral								
59	XV Novembro - Cinema								
<b>TOTAL</b>		<b>0</b>	<b>1</b>	<b>0</b>	<b>30</b>	<b>0</b>	<b>1</b>	<b>0</b>	<b>1</b>



**ANEXO I - JUSTIFICATIVAS - DIVERGÊNCIAS EM QUANTITATIVOS CONTRATADOS**

SEQ	ITEM	2º ADITAMENTO	APOSTILAMENTO	REALIZADO FINAL	JUSTIFICATIVA
1	Banheiro PNE	106	99	99	Itens adicionados conforme aprovado no apostilamento do dia 18/05/2018
2	Bombeiro Civil 12h	471	738	742	Para atendimento das normas da Instrução Técnica 17/2018 do Corpo de Bombeiros – Polícia Militar do Estado de São Paulo – Secretaria de Estado dos Negócios da Segurança Pública, após consolidação do público previsto no evento em cada local em reuniões da equipe de coordenação da Secretaria Municipal de Cultura, APAA e diversas autoridades públicas, foi necessário ampliar a quantidade de brigadistas, calculada em relação à lotação
3	Cadeira Plástica	100	180	180	Itens adicionados conforme aprovado no apostilamento do dia 18/05/2018
4	Camarim tipo A	2,650	2,750	2,950	Redimensionamento da demanda dos cortejos e inclusão de camarins para atendimento do COPOM - Centro de Operações da Polícia Militar.
5	Carregador 12h	250	280	277	Após análise técnica foi avaliada a necessidade de um número maior de carregadores para a plena execução do objeto do termo de colaboração. Sendo assim foram solicitados mais 30 colaboradores para esta função, acompanhando esta ação também foram realizados remanejamentos de profissionais para atender estrategicamente os pontos de atividade do evento. Ressaltamos que a empresa prestadora do serviço atendeu a demanda parcialmente, enviando um total de 277 colaboradores. Apesar da pequena diferença, a execução ocorreu de forma plena em razão do dinamismo e deslocamento de profissionais, seguem observações: Os 27 colaboradores extras foram alocados na Base Geral, pois assim poderiam atender a região central de forma estratégica e eficiente conforme demanda; A Base Geral também recebeu colaboradores antes fixos dos locais 22, 46 (1 diária) e 49. Tal ação teve o objetivo de dar mais dinamismo ao serviço, uma vez que assim os profissionais poderiam atender as demandas de forma mais abrangente e de acordo com as demandas reais do evento; Os locais 53 e 56 receberam profissionais cedidos pelo local 46; O local 36 recebeu colaboradores do local 48, pois este já contava com número suficiente de profissionais enquanto o outro não contava com nenhum.
6	Eletricista 12h	23	23	30	Após análise técnica foi avaliada a necessidade de um número maior de eletricitas para a plena execução do objeto do termo de colaboração, sendo assim foram solicitados mais 7 colaboradores para esta função. A demanda ocorreu sobretudo em decorrência do temporal do sábado de manhã que abalou as estruturas já instaladas previamente, sendo portanto de caráter absolutamente emergencial. Os mesmos foram alocados na Base Geral com o intuito de atenderem demandas específicas da região central.
7	Fechamento Metálico	2,020	2,020	2,170	Quantidade adicional demandada durante as montagens conforme situações encontradas em campo durante a implantação da infraestrutura
8	Gerador 150kVA	56	62	62	Itens adicionados conforme aprovado no apostilamento do dia 18/05/2018
9	Gerador 250kVA	30	26	26	Itens reduzidos conforme aprovado no apostilamento do dia 18/05/218
10	Gerador 40kVA	8	7	7	Itens reduzidos conforme aprovado no apostilamento do dia 18/05/218
11	Iluminação tipo 02 (12h)	10	8	8	Itens reduzidos conforme aprovado no apostilamento do dia 18/05/218
12	Iluminação tipo 03 (12h)	20	20	22	Luz adicional necessária tendo em vista a tempestade da manhã de sábado que molhou e inviabilizou equipamentos já omontados e previstos nos locais
13	Limpeza (12h)	344	344	341	Os profissionais prestaram serviços dinâmico, atendendo diversos pontos conforme necessidade. Contudo a empresa contratada enviou profissionais a menos do que o contratado, somando um total de 341 turnos conforme verificado na fiscalização do evento. O serviço, contudo, foi prestado de forma eficiente, sendo que profissionais foram deslocados de acordo com as demandas que surgiram durante o evento. Seguem observações: Local 8: Por se tratarem de locais fechados com pouca demanda de limpeza, foram deslocados profissionais para os locais 1, 5, 9, 19, 22, 36 e 37; Local 48: Faltou um turno; Local 51: Em razão de demanda pontual cedeu profissionais para os locais 38 e 44; Local 32: Faltaram 2 turnos e em razão de demanda cedeu profissionais para os locais 53 e 54.
14	Mesa Plástica	20	40	40	Itens adicionados conforme aprovado no apostilamento do dia 18/05/2018
15	Produtor Operacional	72	82	78	Quantidades reduzidas e valores unitários ajustados
16	Produtor Técnico	53	54	54	Itens adicionados conforme aprovado no apostilamento do dia 18/05/2018

17	Tendas 5x5 c\ piso	27	27	24	Houve um erro na cotação de preços para tendas de posto médico. Os valores informados consideravam 20 tendas por 12h. Porém a necessidade era para o período de 24h. Tendo isso em vista, foram disponibilizadas 10 tendas 5x5 sem piso além do previsto inicialmente, somando um total de 18. Destas, 7 foram destinadas ao atendimento dos postos médicos, além do remanejamento de 3 tendas 5 x 5 com piso para atendimento dos postos médicos. As 3 tendas sem piso restantes cobriram a demanda do deslocamento das outras tendas com piso. O valor das 10 tendas adicionais atendeu às especificações do posto médico por valor de produto com especificação inferior. Desta forma não houve prejuízo do atendimento prioritário da segurança médica do evento.
18	Tendas 5x5 s\ piso	8	8	11	Houve um erro na cotação de preços para tendas de posto médico. Os valores informados consideravam 20 tendas por 12h. Porém a necessidade era para o período de 24h. Tendo isso em vista, foram disponibilizadas 10 tendas 5x5 sem piso além do previsto inicialmente, somando um total de 18. Destas, 7 foram destinadas ao atendimento dos postos médicos, além do remanejamento de 3 tendas 5 x 5 com piso para atendimento dos postos médicos. As 3 tendas sem piso restantes cobriram a demanda do deslocamento das outras tendas com piso. O valor das 10 tendas adicionais atendeu às especificações do posto médico por valor de produto com especificação inferior. Desta forma não houve prejuízo do atendimento prioritário da segurança médica do evento.
19	Box Truss 2x1,5	23	6	6	Itens reduzidos conforme aprovado no apostilamento do dia 18/05/218
20	Caminhão Baú	2	0	0	Após ajustes finais de implantação observou-se a não necessidade do item
21	Camiseta	1,000	900	900	Itens reduzidos conforme aprovado no apostilamento do dia 18/05/218
22	Cavalete	710	800	867	Quantidade adicional demandada pela CET para o correto atendimento do evento
23	Equipamento de Informática	25	0	0	Itens reduzidos conforme aprovado no apostilamento do dia 18/05/218
24	Faixas CET	32	32	52	Quantidade adicional demandada pela CET para o correto atendimento do evento
25	Fita Hellerman 20 cm c/ 100 und	60	48	48	Itens reduzidos conforme aprovado no apostilamento do dia 18/05/218
26	Fita Hellerman 53 cm c/ 25 und	10	0	0	Itens reduzidos conforme aprovado no apostilamento do dia 18/05/218
27	Fita Zebrada c/ 100 m	76	70	70	Itens reduzidos conforme aprovado no apostilamento do dia 18/05/218
28	Fretes Kits Cadeiras	4	0	0	Itens reduzidos conforme aprovado no apostilamento do dia 18/05/218
29	Hospedagem (12h)	40	93	102	Foram necessárias hospedagens adicionais para equipe da SMC e APAA durante o evento, sobretudo tendo em vista a impossibilidade de descanso devido às dificuldades encontradas na montagem do evento, em especial, a tempestade da manhã de sábado.
30	Monitor CET	1	0	0	Itens reduzidos conforme aprovado no apostilamento do dia 18/05/218
31	Pilha AA	60	30	30	Itens reduzidos conforme aprovado no apostilamento do dia 18/05/218
32	Produtor (Comunicação)	10	13	7	Foi contratada quantidade inferior de profissionais, com reajuste do cachê
33	Pulseira	10,000	13,250	13,250	Itens adicionados conforme aprovado no apostilamento do dia 18/05/2018
34	Supercone	90	125	134	Quantidade adicional demandada pela CET para o correto atendimento do evento
35	Telefonia de Mesa - Staples	10	0	0	Itens reduzidos conforme aprovado no apostilamento do dia 18/05/218
36	Telefonia Móvel - Unir	18	26	26	Itens adicionados conforme aprovado no apostilamento do dia 18/05/2018
37	Testeiras 13x1,5 (1300X100)	4	6	5	Apesar de 6 unidades terem sido citadas no apostilamento, foram necessárias apenas cinco, o que economicidade para a plena execução do objeto.
38	Testeiras 6x0,8 (600X80)	9	7	7	Itens reduzidos conforme aprovado no apostilamento do dia 18/05/218
39	Testeiras 8x1 (800x100)	10	9	9	Itens reduzidos conforme aprovado no apostilamento do dia 18/05/218
40	Van 12h	9	3	3	Itens reduzidos conforme aprovado no apostilamento do dia 18/05/218
41	Consultoria de Imprensa	1	0	0	Itens reduzidos conforme aprovado no apostilamento do dia 18/05/218
42	Manutenção de Planilhas	1	0	0	Itens reduzidos conforme aprovado no apostilamento do dia 18/05/218
43	Produtor 3	2	2	0	Item não contratado tendo em vista a necessidade de remanejamento para outros itens emergenciais.
44	Produtor 4	2	2	0	Item não contratado tendo em vista a necessidade de remanejamento para outros itens emergenciais.
45	Coordenador Operacional	1	0	0	Itens reduzidos conforme aprovado no apostilamento do dia 18/05/218
46	Coordenador Técnico	9	12	14	Após estudos finais de implantação observou-se a necessidade adicional destes profissionais para o atendimento adequado do evento
47	Produtor de Base	9	6	6	Itens reduzidos conforme aprovado no apostilamento do dia 18/05/218
48	Produção Geral	3	1	0	Item não contratado tendo em vista a necessidade de remanejamento para outros itens emergenciais.
49	Banheiro VIP	1	1	0	Item descartado após cancelamento de evento específico
50	Treliças e Backdrop	1	0	0	Itens reduzidos conforme aprovado no apostilamento do dia 18/05/218
51	Wind Banner	22	31	31	Itens adicionados conforme aprovado no apostilamento do dia 18/05/218
52	Backdrop 8x5m (Palco 13x11)	4	6	6	Itens adicionados conforme aprovado no apostilamento do dia 18/05/218
53	Backdrop 7x3m (Palco 10x8)	10	8	8	Itens reduzidos conforme aprovado no apostilamento do dia 18/05/218
54	Backdrop 5x3m (Palco 6x4)	8	6	6	Itens reduzidos conforme aprovado no apostilamento do dia 18/05/218
55	Box Truss Entrada/Saída 1,5x0,7	8	12	12	Itens adicionados conforme aprovado no apostilamento do dia 18/05/218

56	Faixas Identificação do Evento	49	16	16	Itens reduzidos conforme aprovado no apostilamento do dia 18/05/218
57	Banner Identificação do Evento	17	27	27	Itens adicionados conforme aprovado no apostilamento do dia 18/05/2018
58	Lateral de Palco 1,5x7	8	12	2	Despesa não realizada, sem prejudicar a comunicação geral do evento
59	Lateral de Palco 80x4	28	36	34	Despesa não realizada, sem prejudicar a comunicação geral do evento
60	Lateral de Palco 80x3	16	12	12	Itens reduzidos conforme aprovado no apostilamento do dia 18/05/218
63	Caçamba	0	4	4	Itens adicionados conforme aprovado no apostilamento do dia 18/05/2018
64	Com. Vis. Trio Queermesse Trator	0	1	1	Itens adicionados conforme aprovado no apostilamento do dia 18/05/2018
65	Fita Gaffer	0	30	30	Itens adicionados conforme aprovado no apostilamento do dia 18/05/2018
66	Adesivo para Backdrop	0	1	1	Itens adicionados conforme aprovado no apostilamento do dia 18/05/2018
67	Sucção de Banheiro	0	1	1	Itens adicionados conforme aprovado no apostilamento do dia 18/05/2018



## **ANEXO 2 – CADERNO DE ITENS PLANEJADOS DE RECURSOS HUMANOS (PRODUTO 1.2.)**

**CADERNO DE ITENS PLANEJADOS DE RECURSOS HUMANOS CONTRATADOS DIRETAMENTE**

SEQ	NOME	RAZÃO SOCIAL	FUNÇÃO NO PROJETO	PERÍODO TRABALHADO	DIÁRIAS	LOCAIS
1	Heloize Helena de Campos	AIRUMA COMUNICAÇÃO INTEGRADA SC LTDA # ME	Assessoria de projeto	13/05 à 13/06	-	Base
2	Max Muratorio de Macedo	AIRUMA COMUNICAÇÃO INTEGRADA SC LTDA ME	Assistente de Produção	04/05 à 04/06	-	Base/Campo
3	Carlos Roberto Alves Chaves	INSIGHT ASSESSORIA ADMNISTRATIVA LTDA-ME	Assistente Administrativo 1	04/05 à 04/06	-	Base
4	Luis Felipe de Almeida e Silva	LUIS FELIPE DE ALMEIDA E SILVA - EPP	Assistente Administrativo 2	04/05 à 04/06	-	Base
5	Luiz Gustavo Vaz Nunes	CAXOTE COLETIVO PRODUcoes LTDA - ME	Assistente de Comunicação	04/05 à 04/06	-	Base
6	Caio Polesi	ERIPECIA FILMES PRODUÇÃO E COMUNICAÇÃO AUDIOVISUAL LTDA	Assistente de Comunicação	04/05 à 04/06	-	Base
7	Bruno P. Fernandes	BRUNO P. FERNANDES - ME	Assistente de Comunicação 1	04/05 à 04/06	-	Base
8	Camila Almeida Biondan	CAXOTE COLETIVO PRODUcoes LTDA	Assistente de Comunicação 2	10/05 à 10/06	-	Base/Campo
9	Daniel Soares Salaroli	ERIPECIA FILMES PRODUCAO E COMUNICACAO AUDIOVISUAL LTDA	Assistente de Com. Visual	04/05 à 04/06	-	Base
10	Albert Vinicius Braga Pereira	ALBERT VINICIUS BRAGA PEREIRA	Coordenador técnico	04/05 à 24/05	-	Pq. Juventude
11	Alexandre Rojas Ferreira	ALEXANDRE ROJAS FERREIRA	Coordenador técnico	04/05 à 24/05	-	Anhangabaú - Região 5
12	Alex Vieira Mariano	ASSOCIACAO NACIONAL DE ARTES E CULTURA	Coordenador técnico	04/05 à 24/05	-	Grajaú - Região 13
13	Guilherme Marques Diniz	GUILHERME MARQUES DINIZ	Coordenador técnico	04/05 à 24/05	-	Calçadão - Região 3
14	Guilherme Zachi	GUILHERME ZACHI ME	Coordenador técnico	04/05 à 24/05	-	Campo Limpo - Região 10
15	José Flávio Messas	JOSE FLAVIO MESSAS	Coordenador técnico	04/05 à 24/05	-	Chácara do Jôquei - Região 9
16	Hugo Coutinho Vaz	ASSOCIACAO NACIONAL DE ARTES E CULTURA	Coordenador técnico	04/05 à 24/05	-	Queer + Região 2 - República
17	Rafael de Moura Buci	RAFAEL DE MOURA BUCI	Coordenador técnico	04/05 à 24/05	-	Rio Branco - Região 4
18	Ronaldo Lombardi Arduino	RONALDO LOMBARDI ARDUINO	Coordenador técnico	04/05 à 24/05	-	Arena Corinthians - Região 8
19	Sergio Alexandre Basseti	SERGIO ALEXANDRE BASSETI	Coordenador técnico	04/05 à 24/05	-	Tietê - Região 7
20	Silvo Martins Ferreira	S. M. FERREIRA EVENTOS - ME	Coordenador técnico	04/05 à 24/05	-	São João - Região 6
21	José Luis Colagrossi Filho	TC AUDIO SONORIZAÇÃO LTDA	Coordenador técnico	04/05 à 24/05	-	Cid. Tiradentes - Região 12
22	Anderson Raphael França	ASSOCIACAO NACIONAL DE ARTES E CULTURA	Coordenador técnico	04/05 à 24/05	-	Cortejo - Região 19
23	Fábio Betini Herminio / Tuca	ASSOCIACAO NACIONAL DE ARTES E CULTURA	Coordenador técnico	04/05 à 24/05	-	Base + Região 1 - Arouche
24	Priscilla Ortega Ferraz de Mello	F. FERRAZ SERVIÇOS ADMINISTRATIVOS E DE COM. LTDA.	Designer	04/05 à 03/06	-	Base
25	Daniilo de Paulo Santos	DANILO DE PAULO SANTOS ME	Designer	04/05 à 03/06	-	Base
26	Roberson Humberto Liberatori Caligari	CAXOTE COLETIVO PRODUcoes LTDA	Produtor (COMUNICAÇÃO)	15/05 à 22/05	-	Base/Campo
27	Lorena Andrea Garcia Pereira Vicini	LORENA ANDREA GARCIA PEREIRA VICINI	Produtor (COMUNICAÇÃO)	15/05 à 22/05	-	Base/Campo
28	Marcelo Teixeira Leao	MARCELO TEIXEIRA LEAO	Produtor (COMUNICAÇÃO)	15/05 à 22/05	-	Base/Campo
29	Laura Almeida Farled	CAXOTE COLETIVO PRODUcoes LTDA	Produtor (COMUNICAÇÃO)	15/05 à 22/05	-	Base/Campo
30	Simone Conceição Vecchio de Castro Maciel	LORENA ANDREA GARCIA PEREIRA VICINI	Produtor (COMUNICAÇÃO)	15/05 à 22/05	-	Base/Campo
31	Ketyenne Kim Reis Gonçalves	LORENA ANDREA GARCIA PEREIRA VICINI	Produtor (COMUNICAÇÃO)	15/05 à 22/05	-	Base/Campo
32	Maria de Lourdes Sanches Ortega F. Mello	F. FERRAZ SERVICOS ADMINISTRATIVOS E DE COMUNICACAO LTDA	Produtor de Comunicação	15/05 à 22/05	-	Base/Campo
33	Alberto da Silva Filho	ALBERTO DA SILVA FILHO EVENTOS - ME	Produtor 1	04/05 à 04/06	-	Base/Campo
34	Carlos Eduardo de Oliveira Pinto	CARLOS EDUARDO DE OLIVEIRA PINTO ME	Produtor 2	04/05 à 04/06	-	Base
35	Maria Salette Perroni	MARIA SALETTE PERRONI	Produtor de Base	04/05 à 04/06	-	Base + Galeria Prestes Maia
36	Caroline de Cassia Marques de Andrade	CAROLINE DE CASSIA MARQUES DE ANDRADE CARREIRO	Produtor de Base	04/05 à 04/06	-	Base + Galeria Prestes Maia
37	Roberto Marcio de Macedo Fraga Junior	FRAGA - PRODUCAO GRAFICA E DE EVENTOS LTDA	Produtor de Base	04/05 à 04/06	-	Base + Galeria Prestes Maia
38	Gisele Sant' Ana	ASSOCIACAO NACIONAL DE ARTES E CULTURA	Produtor de Base	07/05 à 07/06	-	Base + Galeria Prestes Maia
39	Rodrigo Miranda Coelho	RODRIGO MIRANDA COELHO	Produtor de Base	07/05 à 07/06	-	Base + Galeria Prestes Maia
40	William Nunes	WILLIAN NUNES 39136168882	Produtor de Base	07/05 à 07/06	-	Base + Galeria Prestes Maia
41	Agatha de Oliveira Brum Pereira	ASSOCIACAO NACIONAL DE ARTES E CULTURA	Produtor Operacional (12h)	19/05 e 20/05	2	Pq. Juventude - Região 11
42	Arlindo Alves da Costa	ASSOCIACAO NACIONAL DE ARTES E CULTURA	Produtor Operacional (12h)	19/05 e 20/05	2	Chacrinha - Região 5
43	Beatriz Blanes Ferreira	BEATRIZ BLANES FERREIRA 37611847864	Produtor Operacional (12h)	19/05 e 20/05	2	Tietê - Região 7
44	Bruna Salino	BRUNA SALINO ALVES	Produtor Operacional (12h)	19/05 e 20/05	2	Discos - Região 5
45	Bruno Cubells Costa	ASSOCIACAO NACIONAL DE ARTES E CULTURA	Produtor Operacional (12h)	19/05 e 20/05	2	Tietê - Região 7
46	Bruno Mulinario Gomes	ASSOCIACAO NACIONAL DE ARTES E CULTURA	Produtor Operacional (12h)	19/05 e 20/05	2	Cortejo - Região 19
47	Debora Schwammiein Pereira	ASSOCIACAO NACIONAL DE ARTES E CULTURA	Produtor Operacional (12h)	5/20/2018	1	Arena Corinthians - Palco 2 - Região 8
48	Debora dos Santos Ferreira	DEBORA DOS SANTOS FERREIRA	Produtor Operacional (12h)	19/05 e 20/05	2	Ipiranga São João Samba - Região 4
49	Eduardo Grace Torres / Duda	ASSOCIACAO NACIONAL DE ARTES E CULTURA	Produtor Operacional (12h)	19/05 e 20/05	2	Instrumental - Região 3
50	Elson Batista Duarte	ELSON BATISTA DUARTE	Produtor Operacional (12h)	19/05 e 20/05	2	Humor - Região 3
51	Fábio Ricardo de Paulo (Madrugada)	FABIO RICARDO DE PAULA	Produtor Operacional (12h)	19/05 e 20/05	2	Forró - Região 6
52	Felipe Augusto Cavden Santos	ASSOCIACAO NACIONAL DE ARTES E CULTURA	Produtor Operacional (12h)	19/05 e 20/05	2	Galeria Olido - Região 5

**CADERNO DE ITENS PLANEJADOS DE RECURSOS HUMANOS CONTRATADOS DIRETAMENTE**

SEQ	NOME	RAZÃO SOCIAL	FUNÇÃO NO PROJETO	PERÍODO TRABALHADO	DIÁRIAS	LOCAIS
53	Felippe de Stefano Ranieri	FELIPPE DE STEFANO RANIERI	Produtor Operacional (12h)	19/05 e 20/05	2	Chácara do Jôquei - Região 9
54	Gabriel Guimarães Ferreira Figueira	GABRIEL GUIMARAES FERREIRA FIGUEIRA	Produtor Operacional (12h)	19-May	1	Arena Corinthians - Palco 2 - Região 8
55	Gabriel Mele Cindio	ASSOCIACAO NACIONAL DE ARTES E CULTURA	Produtor Operacional (12h)	19/05 e 20/05	2	CCJ - Região 14
56	Gabriella Faraco de Medeiros	ASSOCIACAO NACIONAL DE ARTES E CULTURA	Produtor Operacional (12h)	19/05 e 20/05	2	Base
57	Humberto Miranda	ASSOCIAÇÃO DOS ARTISTAS	Produtor Operacional (12h)	19/05 e 20/05	2	Groove - Região 1
58	Isabelle Tineui Candia Gaudencio	ISABELLE TINEUI CANDIA GAUDENCIO	Produtor Operacional (12h)	19/05 e 20/05	2	BR 360 - Região 3
59	Jade Vechione	ASSOCIACAO NACIONAL DE ARTES E CULTURA	Produtor Operacional (12h)	19/05 e 20/05	2	Tendal da Lapa - Região 16
60	José Renato Gomes / Zé Renato	JOSE RENATO GOMES	Produtor Operacional (12h)	19/05 e 20/05	2	Chácara do Jôquei - Região 9
61	Karina Pichinin	ASSOCIACAO NACIONAL DE ARTES E CULTURA	Produtor Operacional (12h)	19/05 e 20/05	2	Half Colocado - Região 4
62	Larisa Inacio Lima	LARISSA INACIO LIMA	Produtor Operacional (12h)	19/05 e 20/05	2	Galeria Olido - Região 5
63	Luisa Ferraz Conti ( 04 diárias)	LUISSA FERRAZ CONTI	Produtor Operacional (12h)	19/05 e 20/05	4	Campo Limpo - Região 10
64	Magali Duarte	ASSOCIACAO NACIONAL DE ARTES E CULTURA	Produtor Operacional (12h)	19/05 e 20/05	2	Cabaré - Região 2
65	Mara Regina	ASSOCIACAO NACIONAL DE ARTES E CULTURA	Produtor Operacional (12h)	19/05 e 20/05	2	Copan - Região 2
66	Marcela dos Santos Fonseca	ASSOCIACAO NACIONAL DE ARTES E CULTURA	Produtor Operacional (12h)	19/05 e 20/05	2	Pq. Juventude - Região 11
67	Marcela Macário de Macedo( Neto)	MARCELA MACARIO DE MACEDO	Produtor Operacional (12h)	19/05 e 20/05	2	Chacrinha - Região 5
68	Matheus Gutierrez Moura	MATHEUS GUTIERREZ MOURA	Produtor Operacional (12h)	19/05 e 20/05	2	Grajaú - Região 13
69	Melissa Salvatti / Mel	MELISSA SALVATTI FRANULOVIC DE MELLO ME	Produtor Operacional (12h)	19/05 e 20/05	2	Arouche 90's - Região 1
70	Natalia Souza Morais Bueno	ASSOCIACAO NACIONAL DE ARTES E CULTURA	Produtor Operacional (12h)	19/05 e 20/05	2	Skate - Região 4
71	Nathalie Mendes Sistig	DELAHOUSSE PRODUÇÕES CULTURAIS	Produtor Operacional (12h)	19/05 e 20/05	2	Reggae - Região 6
72	Nayara Santos Duarte	NAYARA SANTOS DUARTE	Produtor Operacional (12h)	19/05 e 20/05	2	Queer - Região 2
73	Pedro Allan	ASSOCIACAO NACIONAL DE ARTES E CULTURA	Produtor Operacional (12h)	15/05 à 22/05	2	Base/Campo
74	Rafael Auguto Camelo/Magnus Crown	ASSOCIACAO NACIONAL DE ARTES E CULTURA	Produtor Operacional (12h)	15/05 à 22/05	2	Cortejo - Região 19
75	Thiago A. Braulio	THYAGO A. BRAULIO ME	Produtor Operacional (12h)	15/05 à 22/05	2	7 de Abril Rock - Região 3
76	Thiago Cobucci Carneiro	ASSOCIACAO NACIONAL DE ARTES E CULTURA	Produtor Operacional (12h)	19/05 e 20/05	2	Chácara do Jôquei - Região 9
77	Wendell da Silva Miranda	WENDELL DA SILVA MIRANDA - ME	Produtor Operacional (12h)	19/05 e 20/05	2	Tietê - Região 7
78	Filipe Mendes Gomes	FILIFE MENDES GOMES	Produtor Técnico (12h)	19/05 e 20/05	2	Palco Skate, Ipiranga Samba - Região 4
79	Gabriel Ramos Lauriano de Jesus	ASSOCIACAO NACIONAL DE ARTES E CULTURA	Produtor Técnico (12h)	19/05 e 20/05	2	Queer, Cabaré, Copan - Região 2
80	Daniel Ribeiro / Kid	DANIEL RIBEIRO PEDRO DA SILVA	Produtor Técnico (12h)	19/05 e 20/05	2	Chacrinha, Discos, Coreto BMV - Região 5
81	André da Silva / Guile	ASSOCIACAO NACIONAL DE ARTES E CULTURA	Produtor Técnico (12h)	19/05 e 20/05	2	Queer, Cabaré, Copan - Região 2
82	Renato José Pinheiro de Andrade	GHETTOUR SERVICOS DE TRANSPORTE E PROD. EVENTOS LTDA	Produtor Técnico (12h)	19/05 e 20/05	3	Campo Limpo - Região 10
83	Arthur Peroba / Brisa	ARTHUR PEROBA ROMIO	Produtor Técnico (12h)	19/05 e 20/05	3	BR 360, 7 de Abril Rock - Região 3
84	Daniela	DANIELA FRANÇA BEZERRA	Produtor Técnico (12h)	19/05 e 20/05	2	Reggae, Forró - Região 6
85	Valter Lacorte	VALTER LACORT E JUNIOR	Produtor Técnico (12h)	19/05 e 20/05	4	Chácara do Jôquei - Região 9
86	Alexandre de Melo/Leko	ASSOCIACAO NACIONAL DE ARTES E CULTURA	Produtor Técnico (12h)	19/05 e 20/05	2	CCJ - Região 14
87	Marcos Antonio Nogueira / Vermelho	ASSOCIACAO NACIONAL DE ARTES E CULTURA	Produtor Técnico (12h)	19/05 e 20/05	2	Arena Corinthians - Região 8
88	Eduardo Bilo Machado/Pisca	ASSOCIACAO NACIONAL DE ARTES E CULTURA	Produtor Técnico (12h)	19/05 e 20/05	2	Arena Corinthians - Região 8
89	Waldemir José Benjamin / Júnior Pernanbuco	ASSOCIACAO NACIONAL DE ARTES E CULTURA	Produtor Técnico (12h)	19/05 e 20/05	2	BR 360, 7 de Abril Rock - Região 3
90	Bruno Alves da Silva	BRUNO ALVES DA SILVA	Produtor Técnico (12h)	19/05 e 20/05	2	Chacrinha, Discos, Coreto BMV - Região 5
91	Daniel Paulo Pereira da Silva	DANIEL PEREIRA PROMOCAO DE SHOWS, BANDAS E EVENTOS	Produtor Técnico (12h)	19/05 e 20/05	2	Arouche 90's, Groove - Região 1
92	Marcelo Oliveira / Marcelão	ASSOCIAÇÃO DOS ARTISTAS	Produtor Técnico (12h)	19/05 e 20/05	2	BR 360, 7 de Abril Rock - Região 3
93	Moacir Alberto Marques Cury	ASSOCIACAO NACIONAL DE ARTES E CULTURA	Produtor Técnico (12h)	19/05 e 20/05	2	Skate, Ipiranga Samba - Região 4
94	José Renato Melo / Zé Renato	JOSE RENATO TOLEDO DE MELLO - ME	Produtor Técnico (12h)	19/05 e 20/05	2	Reggae, Forró - Região 6
95	Roberto Ulhoa Cintra de Moraes	ROBERTO ULHOA CINTRA DE MORAES 22600584854	Produtor Técnico (12h)	19/05 e 20/05	2	Queer, Cabaré, Copan - Região 2
96	Allan Duarte	ASSOCIACAO NACIONAL DE ARTES E CULTURA	Produtor Técnico (12h)	19/05 e 20/05	2	CC Jabaquara - Região 15
97	João Paulo Alvares Travassos	ASSOCIACAO NACIONAL DE ARTES E CULTURA	Produtor Técnico (12h)	19/05 e 20/05	2	Arouche 90's, Groove - Região 1
98	Orlando Costa Marcolino / Bolão	LULY'S EDITORA, PRODUCAO E PRESTACAO DE SERVICOS LTDA	Produtor Técnico (12h)	19/05 e 20/05	2	Pq. Juventude - Região 11
99	Fábio Alves da Silva Delamonica	FABIO ALVES DA SILVA DELLA MONICA 36490221845	Produtor Técnico (12h)	19/05 e 20/05	2	Pq. Juventude - Região 11
100	Lucas Azevedo Lobo / Grão	LUCAS AZEVEDO LOBO 01186843535	Produtor Técnico (12h)	19/05 e 20/05	2	Tendal da Lapa - Região 16
101	Luiz Fernando Maria de Alcantara	LUIZ FERNANDO MARIA DE ALCANTARA 06895384804	Produtor Técnico (12h)	19/05 e 20/05	2	Forró - Região 6
102	Jose Aginaldo da Silva / Guina	JOSE AGNALDO DA SILVA 11627241884	Produtor Técnico (12h)	19/05 e 20/05	2	Tietê - Região 7
103	Virgilio Augusto Duin Tavares	VIRGILIO AUGUSTO DUIN TAVARES 04780316618	Supervisor técnico	04/05 à 20/06	-	Base/Campo
104	Marcus Vinicius Santos Ramagem	MARCUS VINICIUS SANTOS RAMAGEM 39224651534	Supervisor técnico	04/05 à 20/06	-	Base/Campo

**ADERNO DE ITENS PLANEJADOS DE RECURSOS HUMANOS CONTRATADOS DIRETAMENTE  
REGIÕES**

SEQ	REGIÃO	LOCAIS
1	AROUCHE	Arouche 90's
		Osório x são joão 1108 - Groove
		Ursound + Passinho
		Karaokê / camarim
		Festa Queermesse - Rua do Arouche
2	REPÚBLICA	Queer
		Cabaré
		Copan
		Coreto - Intervenção
3	CALÇADÃO	Barão de itapetininga BR360
		Instrumental - Conselheiro Crispiniano x Sete de Abril
		Rua Marconi - Humor
		7 de abril - Rock
		Cultura Popular
		Oriental
4	RIO BRANCO	Circo 1
		Circo 2
		Ipiranga São João Samba
5	ANHANGABAÚ	Chacrinha/Xuxa
		Boulevard São João - Discos
		Parque Diversão
		Praça das Artes
		Coreto BMV - Festas, Rabo de Galo
		Galeria Olido
		Festa Maré - varando miguel couto
6	SÃO JOÃO	Reggae
		Forró
		Cinema
		Hip Hop - Rap
7	TIETÊ	-
8	ARENA CORINTHIANS	-
9	CHÁCARA DO JÓQUEI	-
10	CAMPO LIMPO	-
11	PQ. DA JUVENTUDE	-
12	CIDADE TIRADENTES	-
13	GRAJAÚ	-
14	CCJ	-
15	CC JABAQUARA	-
16	TENDAL LAPA	-
17	BIBLIOTECAS/VÃO MASP - APAA	Biblioteca Mário de Andradde
		Biblioteca Monteiro Lobato
		Vão do Masp
18	INTERVENÇÃO	-
19	CORTEJO	-



## **ANEXO 3 – PLANO DE DIVULGAÇÃO DO EVENTO (PRODUTO 1.3.)**



REGIÃO	PALCO / EQUIPAMENTO	NOME	MATERIAL	QUANT.	CONTEÚDO	TIPO DE PALCO / ESTRUTURA	DETALHES MATERIAL
OUTROS	SMC	SMC	ADESIVO CARRO	1200	ENTRADA DE CARROS	N/A	adesivo vinil, A5, 4x0 colado por dentro do vidro
OUTROS	SMC	SMC	BACKDROP	1	COLETIVA DE IMPRENSA	N/A	BOXTRUSS
CENTRO	BIBLIOTECA	BIBLIOTECA MARIO DE ANDRADE	BANNER	1	PROGRAMAÇÃO DA BIBLIOTECA MARIO DE ANDRADE	N/A	BANNER
OUTROS	CET	CET	BANNER	5	CET	N/A	N/A
OUTROS	SMC	SMC	BANNER	8	PROGRAMAÇÃO GERAL BIBLIOTECAS	N/A	BANNER
OUTROS	SMC	SMC	BANNER	9	PROGRAMAÇÃO GERAL CASA DE CULTURA	N/A	BANNER
OUTROS	SMC	SMC	BANNER	7	PROGRAMAÇÃO GERAL TEATROS	N/A	BANNER
OUTROS	SMC	TEATRO DE CONTAINER	BANNER	1	PROGRAMAÇÃO DO TEATRO DE CONTAINER	N/A	BANNER
LESTE	TEATRO	TEATRO FLÁVIO IMPÉRIO	BANNER	1	PROGRAMAÇÃO DO TEATRO FLAVIO IMPERIO	N/A	BANNER
SUL	PALCO	CAMPO LIMPO	BLIMP	1	POSTO MEDICO	N/A	BLIMP
SUL	CENTRO CULTURAL	CENTRO CULTURAL GRAJAÚ - PALHAÇO CAREQUINHA	BLIMP	1	POSTO MEDICO	N/A	BLIMP
SUL NORTE	PALCO	CHACARA DO JOCKEY	BLIMP	2	POSTO MEDICO	N/A	BLIMP
NORTE	PALCO	GOSPEL	BLIMP	1	POSTO MEDICO	N/A	BLIMP
NORTE	PALCO	GOSPEL	BLIMP	1	POSTO MEDICO	N/A	BLIMP
					ENTRADA /		

LESTE	PALCO	ITAQUERÃO	BLIMP	1	SAÍDA	N/A	BLIMP
LESTE	PALCO	ITAQUERÃO	BLIMP	2	POSTO MEDICO	N/A	BLIMP
NORTE	PALCO	PARQUE DA JUVENTUDE	BLIMP	1	POSTO MEDICO	N/A	BLIMP
OUTROS	SMC	SMC	CAMISETA	100	camiseta para Autoridades	N/A	camiseta de azul marinho, arte 4x1 A4, tamanhos P, M, G e GG masculino 10P - 30M - 50G - 10GG
OUTROS	SMC	SMC	CAMISETA	900	camiseta Produção	N/A	camiseta de algodão, cor cinza chumbo, arte 1x1 A4 (branco), tamanhos P, M, G e GG masculino algodão - 100P - 300M - 400G - 100GG
OUTROS	SMC	SMC	CRACHÁ	600	crachá de identificação	N/A	programação geral, acetato 2mm 9x13, 4x0 - 3 modelos de arte, com cordão preto
OUTROS	CET	CET	CAVALETE	800	CET	N/A	N/A
OUTROS	CET	CET	SUPER CONE	125	CET	N/A	N/A
OUTROS	CET	CET	CONE	140	CET	N/A	N/A
OUTROS	CET	CET	FAIXA	48	CET	N/A	N/A
SUL	PALCO	CHACARA DO JOCKEY	FAIXA	2	Entrada	N/A	FAIXA
SUL	PALCO	CHACARA DO JOCKEY	FAIXA	1	Festa	N/A	FAIXA
SUL	PALCO	CHACARA DO JOCKEY	FAIXA	4	Saida de Emergencia	N/A	FAIXA
NORTE	PALCO	GOSPEL	FAIXA	2	Banheiros	N/A	FAIXA
NORTE	PALCO	GOSPEL	FAIXA	3	Saida de Emergencia	N/A	FAIXA
LESTE	PALCO	ITAQUERÃO	FAIXA	1	Banheiros	N/A	FAIXA
		PARQUE DA			Camarim		

NORTE	PALCO	JUVENTUDE	FAIXA	1	Intervenção	N/A	FAIXA
NORTE	PALCO	PARQUE DA JUVENTUDE	FAIXA	1	Karaoke	N/A	FAIXA
NORTE	PALCO	PARQUE DA JUVENTUDE	FAIXA	1	POSTO MEDICO	N/A	FAIXA
OUTROS	SMC	SMC	FLYER > FILIPETA	100000	programação geral do Itaquerão	N/A	programação geral ITAQUERA, 10x15, 4x4 cores
OUTROS	SMC	SMC	FOLDER	200000	folder de programação geral	N/A	MATERIAL SMC formato aberto 640x460mm, 115g, 4x4, 5 dobras verticais e 2 horizontais
CENTRO	ITINERANTE	CORTEJOS	MATERIAL TRIO ELETRICO	1	1 CORTEJO TRIO GLADIADOR	LATERAL	LONA ORTOFÔNICA 4X4, ACABAMENTO EM ILHÓS
CENTRO	ITINERANTE	CORTEJOS	MATERIAL TRIO ELETRICO	1	1 CORTEJO TRIO GLADIADOR	FRENTE	LONA ORTOFÔNICA 4X4, ACABAMENTO EM ILHÓS
CENTRO	ITINERANTE	CORTEJOS	MATERIAL TRIO ELETRICO	3	1 CORTEJO TRIO GLADIADOR	LATERAL	LONA ORTOFÔNICA 4X4, ACABAMENTO EM ILHÓS
CENTRO	ITINERANTE	CORTEJOS	MATERIAL TRIO ELETRICO	1	1 CORTEJO TRIO GLADIADOR	FUNDO	LONA ORTOFÔNICA 4X4, ACABAMENTO EM ILHÓS
CENTRO	ITINERANTE	CORTEJOS	MATERIAL TRIO ELETRICO	1	2 CORTEJO TRIO B	FRENTE	LONA ORTOFÔNICA 4X4, ACABAMENTO EM ILHÓS
CENTRO	ITINERANTE	CORTEJOS	MATERIAL TRIO ELETRICO	4	2 CORTEJO TRIO B	LATERAL	LONA ORTOFÔNICA 4X4, ACABAMENTO EM ILHÓS
CENTRO	ITINERANTE	CORTEJOS	MATERIAL TRIO ELETRICO	1	2 CORTEJO TRIO B	ORELHA SUPERIOR FRENTE	LONA ORTOFÔNICA 4X4, ACABAMENTO EM ILHÓS
CENTRO	ITINERANTE	CORTEJOS	MATERIAL TRIO ELETRICO	1	2 CORTEJO TRIO B	ORELHA SUPERIOR FUNDO	LONA ORTOFÔNICA 4X4, ACABAMENTO EM ILHÓS

CENTRO	ITINERANTE	CORTEJOS	MATERIAL TRIO ELETRICO	1	2 CORTEJO TRIO B	FUNDO	LONA ORTOFÔNICA 4X4, ACABAMENTO EM ILHÓS
CENTRO	ITINERANTE	CORTEJOS	MATERIAL TRIO ELETRICO	1	3 CORTEJO TRIO DELAY FENIX 1	FRENTE	LONA ORTOFÔNICA 4X4, ACABAMENTO EM ILHÓS
CENTRO	ITINERANTE	CORTEJOS	MATERIAL TRIO ELETRICO	2	3 CORTEJO TRIO DELAY FENIX 1	TESTEIRA LATERAL	LONA ORTOFÔNICA 4X4, ACABAMENTO EM ILHÓS
CENTRO	ITINERANTE	CORTEJOS	MATERIAL TRIO ELETRICO	1	3 CORTEJO TRIO DELAY FENIX 1	LATERAL	LONA ORTOFÔNICA 4X4, ACABAMENTO EM ILHÓS
CENTRO	ITINERANTE	CORTEJOS	MATERIAL TRIO ELETRICO	1	3 CORTEJO TRIO DELAY FENIX 1	FUNDO	LONA ORTOFÔNICA 4X4, ACABAMENTO EM ILHÓS
CENTRO	ITINERANTE	CORTEJOS	MATERIAL TRIO ELETRICO	1	4 CORTEJO TRIO DELAY FENIX 2	FRENTE	LONA ORTOFÔNICA 4X4, ACABAMENTO EM ILHÓS
CENTRO	ITINERANTE	CORTEJOS	MATERIAL TRIO ELETRICO	2	4 CORTEJO TRIO DELAY FENIX 2	ORELHA SUPERIOR	LONA ORTOFÔNICA 4X4, ACABAMENTO EM ILHÓS
CENTRO	ITINERANTE	CORTEJOS	MATERIAL TRIO ELETRICO	1	4 CORTEJO TRIO DELAY FENIX 2	LATERAL	LONA ORTOFÔNICA 4X4, ACABAMENTO EM ILHÓS
CENTRO	ITINERANTE	CORTEJOS	MATERIAL TRIO ELETRICO	1	4 CORTEJO TRIO DELAY FENIX 2	FUNDO	LONA ORTOFÔNICA 4X4, ACABAMENTO EM ILHÓS
CENTRO	ESPAÇO	QUEERMESSE	MATERIAL TRIO ELETRICO	1	ortofonia frente	Trio Elétrico Trator	LONA ORTOFÔNICA 4X4, ACABAMENTO EM ILHÓS
CENTRO	ESPAÇO	QUEERMESSE	MATERIAL TRIO ELETRICO	2	ortofonia fundo superior	Trio Elétrico Trator	LONA ORTOFÔNICA 4X4, ACABAMENTO EM ILHÓS
CENTRO	ESPAÇO	QUEERMESSE	MATERIAL TRIO ELETRICO	1	ortofonia laterais	Trio Elétrico Trator	LONA ORTOFÔNICA 4X4, ACABAMENTO EM ILHÓS
CENTRO	ESPAÇO	QUEERMESSE	MATERIAL TRIO ELETRICO	2	ortofonia trás	Trio Elétrico Trator	LONA ORTOFÔNICA 4X4, ACABAMENTO EM ILHÓS

CENTRO	PALCO	ANOS 90 - Arouxe	PALCO	1	PALCO - BACKDROP	10X8	ILHOS
CENTRO	PALCO	ANOS 90 - Arouxe	PALCO	2	PALCO - COLUNA	10X8	ILHOS
CENTRO	PALCO	ANOS 90 - Arouxe	PALCO	1	PALCO - TESTEIRA	10X8	ILHOS
CENTRO	BIBLIOTECA	BIBLIOTECA MONTEIRO LOBATO	PALCO	1	PALCO - BACKDROP	6X4	ILHOS
CENTRO	BIBLIOTECA	BIBLIOTECA MONTEIRO LOBATO	PALCO	2	PALCO - COLUNA	6X4	ILHOS
CENTRO	BIBLIOTECA	BIBLIOTECA MONTEIRO LOBATO	PALCO	1	PALCO - TESTEIRA	6X4	ILHOS
CENTRO	PALCO	BR 360	PALCO	1	PALCO - BACKDROP	8X6	ILHOS
CENTRO	PALCO	BR 360	PALCO	2	PALCO - COLUNA	8X6	ILHOS
CENTRO	PALCO	BR 360	PALCO	1	PALCO - TESTEIRA	8X6	ILHOS
CENTRO	PALCO	CABARÉ	PALCO	1	PALCO - BACKDROP	8X6	ILHOS
CENTRO	PALCO	CABARÉ	PALCO	2	PALCO - COLUNA	8X6	ILHOS
CENTRO	PALCO	CABARÉ	PALCO	1	PALCO - TESTEIRA	8X6	ILHOS
SUL	PALCO	CAMPO LIMPO	PALCO	1	PALCO - BACKDROP	10X8	ILHOS
SUL	PALCO	CAMPO LIMPO	PALCO	2	PALCO - COLUNA	10X8	ILHOS
SUL	PALCO	CAMPO LIMPO	PALCO	1	PALCO - TESTEIRA	10X8	ILHOS
SUL	PALCO	CAMPO LIMPO / Casa de Cultura	PALCO	1	PALCO - BACKDROP	6X4	ILHOS
SUL	PALCO	CAMPO LIMPO / Casa de Cultura	PALCO	2	PALCO - COLUNA	6X4	ILHOS
SUL	PALCO	CAMPO LIMPO / Casa de Cultura	PALCO	1	PALCO - TESTEIRA	6X4	ILHOS

LESTE	CENTRO CULTURAL	CENTRO CULTURAL CIDADE TIRADENTES	PALCO	1	PALCO - BACKDROP	10X8	ILHOS
LESTE	CENTRO CULTURAL	CENTRO CULTURAL CIDADE TIRADENTES	PALCO	1	PALCO - TESTEIRA	10X8	ILHOS
LESTE	CENTRO CULTURAL	CENTRO CULTURAL CIDADE TIRADENTES	PALCO	2	PALCO - COLUNA	10X8	ILHOS
NORTE	CENTRO CULTURAL	CENTRO CULTURAL DA JUVENTUDE	PALCO	1	PALCO - BACKDROP	8X6	ILHOS
NORTE	CENTRO CULTURAL	CENTRO CULTURAL DA JUVENTUDE	PALCO	2	PALCO - COLUNA	8X6	ILHOS
NORTE	CENTRO CULTURAL	CENTRO CULTURAL DA JUVENTUDE	PALCO	1	PALCO - TESTEIRA	8X6	ILHOS
SUL	CENTRO CULTURAL	CENTRO CULTURAL GRAJAÚ - PALHAÇO CAREQUINHA	PALCO	1	PALCO - BACKDROP	10X8	ILHOS
SUL	CENTRO CULTURAL	CENTRO CULTURAL GRAJAÚ - PALHAÇO CAREQUINHA	PALCO	2	PALCO - COLUNA	10X8	ILHOS
SUL	CENTRO CULTURAL	CENTRO CULTURAL GRAJAÚ - PALHAÇO CAREQUINHA	PALCO	1	PALCO - TESTEIRA	10X8	ILHOS

OESTE	CENTRO CULTURAL	CENTRO CULTURAL TENDAL DA LAPA	PALCO	1	PALCO - BACKDROP	6X4	ILHOS
OESTE	CENTRO CULTURAL	CENTRO CULTURAL TENDAL DA LAPA	PALCO	1	PALCO - TESTEIRA	6X4	ILHOS
OESTE	CENTRO CULTURAL	CENTRO CULTURAL TENDAL DA LAPA	PALCO	2	PALCO - COLUNA	6X4	ILHOS
SUL	PALCO	CHACARA DO JOCKEY	PALCO	1	PALCO - BACKDROP	13X11	ILHOS
SUL	PALCO	CHACARA DO JOCKEY	PALCO	2	PALCO - COLUNA	13X11	ILHOS
SUL	PALCO	CHACARA DO JOCKEY	PALCO	1	PALCO - TESTEIRA	13X11	ILHOS
CENTRO	PALCO	CHACRINHA/A LEGRIA (Vale do Anhagabau)	PALCO	1	PALCO - BACKDROP	13x11	ILHOS
CENTRO	PALCO	CHACRINHA/A LEGRIA (Vale do Anhagabau)	PALCO	1	PALCO - TESTEIRA	13X11	ILHOS
CENTRO	PALCO	CHACRINHA/A LEGRIA (Vale do Anhagabau)	PALCO	1	PALCO - ADESIVO TESTEIRA (EXTRA)	13x11	ILHOS
CENTRO	PALCO	CHACRINHA/A LEGRIA (Vale do Anhagabau)	PALCO	2	PALCO - COLUNA	13X11	ILHOS
CENTRO	PALCO	CHACRINHA/A LEGRIA (Vale do Anhagabau)	PALCO	1	PALCO - BACKDROP (EXTRA)	13x11	ILHOS
CENTRO	PALCO	CHACRINHA/A LEGRIA (Vale do Anhagabau)	PALCO	1	PALCO - BACKDROP (EXTRA)	13x11	ILHOS

CENTRO	PALCO	CHACRINHA/A LEGRIA (Vale do Anhagabau)	PALCO	2	PALCO - ADESIVO COLUNA (EXTRA)	13X11	ILHOS
CENTRO	PALCO	CULTURA POPULAR	PALCO	1	PALCO - BACKDROP	6X4	ILHOS
CENTRO	PALCO	CULTURA POPULAR	PALCO	2	PALCO - COLUNA	6X4	ILHOS
CENTRO	PALCO	CULTURA POPULAR	PALCO	1	PALCO - TESTEIRA	6X4	ILHOS
CENTRO	PALCO	DISCOS COMPLETOS	PALCO	1	PALCO - BACKDROP	10X8	ILHOS
CENTRO	PALCO	DISCOS COMPLETOS	PALCO	2	PALCO - COLUNA	10X8	ILHOS
CENTRO	PALCO	<b>DISCOS COMPLETOS</b>	PALCO	1	PALCO - TESTEIRA	10X8	ILHOS
CENTRO	PALCO	FORRO	PALCO	1	PALCO - BACKDROP	8X6	ILHOS
CENTRO	PALCO	FORRO	PALCO	2	PALCO - COLUNA	8X6	ILHOS
CENTRO	PALCO	FORRO	PALCO	1	PALCO - TESTEIRA	8X6	ILHOS
NORTE	PALCO	GOSPEL	PALCO	1	PALCO - BACKDROP	13X11	ILHOS
NORTE	PALCO	GOSPEL	PALCO	2	PALCO - COLUNA	13X11	ILHOS
NORTE	PALCO	GOSPEL	PALCO	1	PALCO - TESTEIRA	13X11	ILHOS
CENTRO	PALCO	GROOVE	PALCO	1	PALCO - BACKDROP	8X6	ILHOS
CENTRO	PALCO	GROOVE	PALCO	2	PALCO - COLUNA	8X6	ILHOS
CENTRO	PALCO	GROOVE	PALCO	1	PALCO - TESTEIRA	8X6	ILHOS
CENTRO	PALCO	HIP HOP	PALCO	2	PALCO - COLUNA	9x6	ILHOS
CENTRO	PALCO	HIP HOP	PALCO	1	PALCO - TESTEIRA	9x6	ILHOS
CENTRO	PALCO	HIP HOP	PALCO	2	PALCO - BACKDROP	9x7	ILHOS
CENTRO	PALCO	HISTORIA DO ROCK HISTORIA DO	PALCO	1	PALCO - BACKDROP	10X8	ILHOS



CENTRO	PALCO	ROCK HISTORIA DO ROCK	PALCO	2	PALCO - COLUNA PALCO - TESTEIRA	10X8	ILHOS
CENTRO	PALCO	HUMOR	PALCO	1	PALCO - BACKDROP	6X4	ILHOS
CENTRO	PALCO	HUMOR	PALCO	2	PALCO - COLUNA	6X4	ILHOS
CENTRO	PALCO	HUMOR	PALCO	1	PALCO - TESTEIRA	6X4	ILHOS
LESTE	PALCO	ITAQUERÃO	PALCO	1	PALCO - ADESIVO BACKDROP (EXTRA)	13X11	ILHOS
LESTE	PALCO	ITAQUERÃO	PALCO	1	PALCO - LONA TESTEIRA (EXTRA)	13X10	ILHOS
LESTE	PALCO	ITAQUERÃO / Palco Talentos	PALCO	1	PALCO - LONA TESTEIRA (EXTRA)	8X6	ILHOS
LESTE	PALCO	ITAQUERÃO	PALCO	1	PALCO - ADESIVO TESTEIRA (EXTRA)	13X10	ILHOS
LESTE	PALCO	ITAQUERÃO	PALCO	1	PALCO - BACKDROP	13X11	ILHOS
LESTE	PALCO	ITAQUERÃO	PALCO	2	PALCO - COLUNA	13X11	ILHOS
LESTE	PALCO	ITAQUERÃO	PALCO	1	PALCO - TESTEIRA	13X11	ILHOS
LESTE	PALCO	ITAQUERÃO / Palco Talentos	PALCO	1	PALCO - ADESIVO BACKDROP (EXTRA)	8X6	ILHOS
LESTE	PALCO	ITAQUERÃO / Palco Talentos	PALCO	1	PALCO - ADESIVO TESTEIRA (EXTRA)	8X6	ILHOS
LESTE	PALCO	ITAQUERÃO / Palco Talentos	PALCO	1	PALCO - BACKDROP	8X6	ILHOS
LESTE	PALCO	ITAQUERÃO / Palco Talentos	PALCO	2	PALCO - COLUNA	8X6	ILHOS

LESTE	PALCO	ITAQUERÃO / Palco Talentos	PALCO	1	PALCO - TESTEIRA	8X6	ILHOS
CENTRO	PALCO	JAZZ E INSTRUMENTA L	PALCO	1	PALCO - BACKDROP	8X6	ILHOS
CENTRO	PALCO	JAZZ E INSTRUMENTA L	PALCO	2	PALCO - COLUNA	8X6	ILHOS
CENTRO	PALCO	JAZZ E INSTRUMENTA L	PALCO	1	PALCO - TESTEIRA	8X6	ILHOS
CENTRO	PALCO	LONA CIRCO e CIRCO 1	PALCO	1	PALCO - TESTEIRA	10X8	ILHOS
CENTRO	PALCO	LONA CIRCO e CIRCO 2	PALCO	1	PALCO - TESTEIRA	6X4	ILHOS
CENTRO	PALCO	ORIENTAL	PALCO	1	PALCO - BACKDROP	8X6	ILHOS
CENTRO	PALCO	ORIENTAL	PALCO	2	PALCO - COLUNA	8X6	ILHOS
CENTRO	PALCO	ORIENTAL	PALCO	1	PALCO - TESTEIRA	8X6	ILHOS
NORTE	PALCO	PARQUE DA JUVENTUDE / Parque dos Encontros	PALCO	1	PALCO - BACKDROP	13X11	ILHOS
NORTE	PALCO	PARQUE DA JUVENTUDE / Parque dos Encontros	PALCO	2	PALCO - COLUNA	13X11	ILHOS
NORTE	PALCO	PARQUE DA JUVENTUDE / Parque dos Encontros	PALCO	1	PALCO - TESTEIRA	13X11	ILHOS
CENTRO	PALCO	QUEER	PALCO	1	PALCO - BACKDROP	10X8	ILHOS
CENTRO	PALCO	QUEER	PALCO	2	PALCO - COLUNA	10X8	ILHOS
CENTRO	PALCO	QUEER	PALCO	1	PALCO - TESTEIRA	10X8	ILHOS

CENTRO	PALCO	RAP	PALCO	1	PALCO - BACKDROP	9x6	ILHOS
CENTRO	PALCO	RAP	PALCO	2	PALCO - COLUNA	9x6	ILHOS
CENTRO	PALCO	RAP	PALCO	1	PALCO - TESTEIRA	9x6	ILHOS
CENTRO	PALCO	REGGAE	PALCO	1	PALCO - BACKDROP	8X6	ILHOS
CENTRO	PALCO	REGGAE	PALCO	2	PALCO - COLUNA	8X6	ILHOS
CENTRO	PALCO	REGGAE	PALCO	1	PALCO - TESTEIRA	8X6	ILHOS
CENTRO	PALCO	ROCK	PALCO	1	PALCO - BACKDROP	6X4	ILHOS
CENTRO	PALCO	ROCK	PALCO	2	PALCO - COLUNA	6X4	ILHOS
CENTRO	PALCO	ROCK	PALCO	1	PALCO - TESTEIRA	6X4	ILHOS
CENTRO	PALCO	SAMBA	PALCO	1	PALCO - BACKDROP	8X6	ILHOS
CENTRO	PALCO	SAMBA	PALCO	2	PALCO - COLUNA	8X6	ILHOS
CENTRO	PALCO	SAMBA	PALCO	1	PALCO - TESTEIRA	8X6	ILHOS
CENTRO	PALCO	SKATE	PALCO	1	PALCO - BACKDROP	10X8	ILHOS
CENTRO	PALCO	SKATE	PALCO	2	PALCO - COLUNA	10X8	ILHOS
CENTRO	PALCO	SKATE	PALCO	1	PALCO - TESTEIRA	10X8	ILHOS
OUTROS	SMC	SMC	PULSEIRA	10250	pulseira de acesso	N/A	pulseira com logo + detalhes do acesso
CENTRO	BIBLIOTECA	BIBLIOTECA MARIO DE ANDRADE	TOTEM DE FOTOGRAFIA	4	Personagem Chico	N/A	Imagem do personagem
CENTRO	BIBLIOTECA	BIBLIOTECA MARIO DE ANDRADE	TOTEM DE FOTOGRAFIA	4	Personagem Maria	N/A	Imagem do personagem
CENTRO	BIBLIOTECA	BIBLIOTECA MONTEIRO LOBATO	TOTEM DE FOTOGRAFIA	4	Personagem Maurício	N/A	Imagem do personagem

CENTRO	BIBLIOTECA	BIBLIOTECA MONTEIRO LOBATO	TOTEM DE FOTOGRAFIA	4	Personagem Kauê	N/A	Imagem do personagem
CENTRO	CENTRO CULTURAL	CENTRO CULTURAL OLIDO	TOTEM DE FOTOGRAFIA	3	Personagem Abigail	N/A	Imagem do personagem
CENTRO	CENTRO CULTURAL	CENTRO CULTURAL OLIDO	TOTEM DE FOTOGRAFIA	3	Personagem Dolores	N/A	Imagem do personagem
SUL	CENTRO CULTURAL	CENTRO CULTURAL SAO PAULO	TOTEM DE FOTOGRAFIA	0	Personagem Yoko	N/A	Imagem do personagem
SUL	CENTRO CULTURAL	CENTRO CULTURAL SAO PAULO	TOTEM DE FOTOGRAFIA	0	Personagem Wesley	N/A	Imagem do personagem
CENTRO	ESPAÇO	PARQUE DE DIVERSÕES	TOTEM DE FOTOGRAFIA	0	Personagem Alana	N/A	Imagem do personagem
CENTRO	ESPAÇO	PARQUE DE DIVERSÕES	TOTEM DE FOTOGRAFIA	0	Personagem Ciça	N/A	Imagem do personagem
CENTRO	ESPAÇO	PARQUE DE DIVERSÕES	TOTEM DE FOTOGRAFIA	0	Personagem Cidy	N/A	Imagem do personagem
CENTRO	ESPAÇO	PARQUE DE DIVERSÕES	TOTEM DE FOTOGRAFIA	0	Personagem Pedrinho	N/A	Imagem do personagem
CENTRO	ESPAÇO	PARQUE DE DIVERSÕES	TOTEM DE FOTOGRAFIA	0	Personagem Vênus	N/A	Imagem do personagem
CENTRO	ESPAÇO	PRAÇA DAS ARTES	TOTEM DE FOTOGRAFIA	3	Personagem Rebeca	N/A	Imagem do personagem
CENTRO	ESPAÇO	PRAÇA DAS ARTES	TOTEM DE FOTOGRAFIA	3	Personagem Jordy	N/A	Imagem do personagem
CENTRO	TEATRO	TEATRO MUNICIPAL	TOTEM DE FOTOGRAFIA	3	Personagem Nicolly	N/A	Imagem do personagem
CENTRO	TEATRO	TEATRO MUNICIPAL	TOTEM DE FOTOGRAFIA	3	Personagem Jurema	N/A	Imagem do personagem

SUL	PALCO	CAMPO LIMPO	TOTEM DE PROGRAMAÇÃO	4	Arte com programação	3 faces de estrutura tubos retangulares ou quadrados metalon de 30 mm de face 1,5 x3m cada face, lona de 4,55 X 2,95 m	METALON / ILHOS
LESTE	CENTRO CULTURAL	CENTRO CULTURAL CIDADE TIRADENTES	TOTEM DE PROGRAMAÇÃO	1	Arte com programação	3 faces de estrutura tubos retangulares ou quadrados metalon de 30 mm de face 1,5 x3m cada face, lona de 4,55 X 2,95 m	METALON / ILHOS
NORTE	CENTRO CULTURAL	CENTRO CULTURAL DA JUVENTUDE	TOTEM DE PROGRAMAÇÃO	1	Arte com programação	3 faces de estrutura tubos retangulares ou quadrados metalon de 30 mm de face 1,5 x3m cada face, lona de 4,55 X 2,95 m	METALON / ILHOS
LESTE	CENTRO CULTURAL	CENTRO CULTURAL DA PENHA	TOTEM DE PROGRAMAÇÃO	1	Arte com programação	3 faces de estrutura tubos retangulares ou quadrados metalon de 30 mm de face 1,5 x3m cada face, lona de 4,55 X 2,95 m	METALON / ILHOS

SUL	CENTRO CULTURAL	CENTRO CULTURAL GRAJAÚ - PALHAÇO CAREQUINHA	TOTEM DE PROGRAMAÇÃO	1	Arte com programação	3 faces de estrutura tubos retangulares ou quadrados metalon de 30 mm de face 1,5 x3m cada face, lona de 4,55 X 2,95 m	METALON / ILHOS
SUL	CENTRO CULTURAL	CENTRO CULTURAL JABAQUARA	TOTEM DE PROGRAMAÇÃO	1	Arte com programação	3 faces de estrutura tubos retangulares ou quadrados metalon de 30 mm de face 1,5 x3m cada face, lona de 4,55 X 2,95 m	METALON / ILHOS
CENTRO	CENTRO CULTURAL	CENTRO CULTURAL OLIDO	TOTEM DE PROGRAMAÇÃO	1	Arte com programação	3 faces de estrutura tubos retangulares ou quadrados metalon de 30 mm de face 1,5 x3m cada face, lona de 4,55 X 2,95 m	METALON / ILHOS
SUL	CENTRO CULTURAL	CENTRO CULTURAL SANTO AMARO	TOTEM DE PROGRAMAÇÃO	1	Arte com programação	3 faces de estrutura tubos retangulares ou quadrados metalon de 30 mm de face 1,5 x3m cada face, lona de 4,55 X 2,95 m	METALON / ILHOS

SUL	CENTRO CULTURAL	CENTRO CULTURAL SAO PAULO	TOTEM DE PROGRAMAÇÃO	1	Arte com programação	3 faces de estrutura tubos retangulares ou quadrados metalon de 30 mm de face 1,5 x3m cada face, lona de 4,55 X 2,95 m	METALON / ILHOS
OESTE	CENTRO CULTURAL	CENTRO CULTURAL TENDAL DA LAPA	TOTEM DE PROGRAMAÇÃO	1	Arte com programação	3 faces de estrutura tubos retangulares ou quadrados metalon de 30 mm de face 1,5 x3m cada face, lona de 4,55 X 2,95 m	METALON / ILHOS
LESTE	CENTRO CULTURAL	CENTRO CULTURAL VILA FORMOSA	TOTEM DE PROGRAMAÇÃO	1	Arte com programação	3 faces de estrutura tubos retangulares ou quadrados metalon de 30 mm de face 1,5 x3m cada face, lona de 4,55 X 2,95 m	METALON / ILHOS
SUL	PALCO	CHACARA DO JOCKEY	TOTEM DE PROGRAMAÇÃO	11	Arte com programação	3 faces de estrutura tubos retangulares ou quadrados	METALON / ILHOS

NORTE	PALCO	GOSPEL	TOTEM DE PROGRAMAÇÃO	4	Arte com programação	metalon de 30 mm de face 1,5 x3m cada face, lona de 4,55 X 2,95 m 3 faces de estrutura tubos retangulares ou quadrados metalon de 30 mm de face 1,5 x3m cada face, lona de 4,55 X 2,95 m	METALON / ILHOS
LESTE	PALCO	ITAQUERÃO	TOTEM DE PROGRAMAÇÃO	6	Arte com programação	3 faces de estrutura tubos retangulares ou quadrados metalon de 30 mm de face 1,5 x3m cada face, lona de 4,55 X 2,95 m	METALON / ILHOS
NORTE	PALCO	PARQUE DA JUVENTUDE	TOTEM DE PROGRAMAÇÃO	11	Arte com programação	3 faces de estrutura tubos retangulares ou quadrados metalon de 30 mm de face 1,5 x3m cada face, lona de 4,55 X 2,95 m	METALON / ILHOS
CENTRO	TOTEM CENTRO	TOTEM CENTRO	TOTEM DE PROGRAMAÇÃO	1	Arte com programação do Centro	3 faces de estrutura tubos retangulares ou quadrados metalon de 30 mm de face 1,5 x3m cada face, lona de 4,55 X 2,95 m	METALON / ILHOS
CENTRO	TOTEM CENTRO	TOTEM CENTRO	TOTEM DE PROGRAMAÇÃO	1	Arte com programação do Centro	3 faces de estrutura tubos retangulares ou quadrados metalon de 30 mm de face 1,5 x3m cada face, lona de 4,55 X 2,95 m	METALON / ILHOS



CENTRO	TOTEM CENTRO	TOTEM CENTRO	TOTEM DE PROGRAMAÇÃO	1	Arte com programação do Centro	3 faces de estrutura tubos retangulares ou quadrados metalon de 30 mm de face 1,5 x3m cada face, lona de 4,55 X 2,95 m	METALON / ILHOS
CENTRO	TOTEM CENTRO	TOTEM CENTRO	TOTEM DE PROGRAMAÇÃO	1	Arte com programação do Centro	3 faces de estrutura tubos retangulares ou quadrados metalon de 30 mm de face 1,5 x3m cada face, lona de 4,55 X 2,95 m	METALON / ILHOS
CENTRO	TOTEM CENTRO	TOTEM CENTRO	TOTEM DE PROGRAMAÇÃO	1	Arte com programação do Centro	3 faces de estrutura tubos retangulares ou quadrados metalon de 30 mm de face 1,5 x3m cada face, lona de 4,55 X 2,95 m	METALON / ILHOS
CENTRO	TOTEM CENTRO	TOTEM CENTRO	TOTEM DE PROGRAMAÇÃO	1	Arte com programação do Centro	3 faces de estrutura tubos retangulares ou quadrados metalon de 30 mm de face 1,5 x3m cada face, lona de 4,55 X 2,95 m	METALON / ILHOS

CENTRO	TOTEM CENTRO	TOTEM CENTRO	TOTEM DE PROGRAMAÇÃO	1	Arte com programação do Centro	mm de face 1,5 x3m cada face, lona de 4,55 X 2,95 m 3 faces de estrutura tubos retangulares ou quadrados metalon de 30 mm de face 1,5	METALON / ILHOS
CENTRO	TOTEM CENTRO	TOTEM CENTRO	TOTEM DE PROGRAMAÇÃO	1	Arte com programação do Centro	x3m cada face, lona de 4,55 X 2,95 m 3 faces de estrutura tubos retangulares ou quadrados metalon de 30 mm de face 1,5	METALON / ILHOS
CENTRO	TOTEM CENTRO	TOTEM CENTRO	TOTEM DE PROGRAMAÇÃO	1	Arte com programação do Centro	x3m cada face, lona de 4,55 X 2,95 m 3 faces de estrutura tubos retangulares ou quadrados metalon de 30 mm de face 1,5	METALON / ILHOS
CENTRO	TOTEM CENTRO	TOTEM CENTRO	TOTEM DE PROGRAMAÇÃO	1	Arte com programação do Centro	x3m cada face, lona de 4,55 X 2,95 m 3 faces de estrutura tubos retangulares ou quadrados metalon de 30 mm de face 1,5	METALON / ILHOS
CENTRO	TOTEM CENTRO	TOTEM CENTRO	TOTEM DE PROGRAMAÇÃO	1	Arte com programação do Centro	x3m cada face, lona de 4,55 X 2,95 m 3 faces de	METALON / ILHOS

CENTRO	TOTEM CENTRO	TOTEM CENTRO	TOTEM DE PROGRAMAÇÃO	1	Arte com programação do Centro	estrutura tubos retangulares ou quadrados metalon de 30 mm de face 1,5 x3m cada face, lona de 4,55 X 2,95 m 3 faces de estrutura tubos retangulares ou quadrados metalon de 30 mm de face 1,5 x3m cada face, lona de 4,55 X 2,95 m	METALON / ILHOS
CENTRO	TOTEM CENTRO	TOTEM CENTRO	TOTEM DE PROGRAMAÇÃO	1	Arte com programação do Centro	estrutura tubos retangulares ou quadrados metalon de 30 mm de face 1,5 x3m cada face, lona de 4,55 X 2,95 m 3 faces de estrutura tubos retangulares ou quadrados metalon de 30 mm de face 1,5 x3m cada face, lona de 4,55 X 2,95 m	METALON / ILHOS
CENTRO	TOTEM CENTRO	TOTEM CENTRO	TOTEM DE PROGRAMAÇÃO	1	Arte com programação do Centro	estrutura tubos retangulares ou quadrados metalon de 30 mm de face 1,5 x3m cada face, lona de 4,55 X 2,95 m 3 faces de estrutura tubos retangulares ou quadrados metalon de 30 mm de face 1,5 x3m cada face, lona de 4,55 X 2,95 m	METALON / ILHOS
CENTRO	TOTEM CENTRO	TOTEM CENTRO	TOTEM DE PROGRAMAÇÃO	1	Arte com programação do Centro	estrutura tubos retangulares ou quadrados metalon de 30 mm de face 1,5 x3m cada face, lona de 4,55 X 2,95 m 3 faces de estrutura tubos retangulares ou quadrados metalon de 30 mm de face 1,5 x3m cada face, lona de 4,55 X 2,95 m	METALON / ILHOS

CENTRO	TOTEM CENTRO	TOTEM CENTRO	TOTEM DE PROGRAMAÇÃO	1	Arte com programação do Centro	x3m cada face, lona de 4,55 X 2,95 m 3 faces de estrutura tubos retangulares ou quadrados metalon de 30 mm de face 1,5	METALON / ILHOS
CENTRO	TOTEM CENTRO	TOTEM CENTRO	TOTEM DE PROGRAMAÇÃO	1	Arte com programação do Centro	x3m cada face, lona de 4,55 X 2,95 m 3 faces de estrutura tubos retangulares ou quadrados metalon de 30 mm de face 1,5	METALON / ILHOS
CENTRO	TOTEM CENTRO	TOTEM CENTRO	TOTEM DE PROGRAMAÇÃO	1	Arte com programação do Centro	x3m cada face, lona de 4,55 X 2,95 m 3 faces de estrutura tubos retangulares ou quadrados metalon de 30 mm de face 1,5	METALON / ILHOS
CENTRO	TOTEM CENTRO	TOTEM CENTRO	TOTEM DE PROGRAMAÇÃO	1	Arte com programação do Centro	x3m cada face, lona de 4,55 X 2,95 m 3 faces de estrutura tubos retangulares ou quadrados metalon de 30 mm de face 1,5	METALON / ILHOS
CENTRO	TOTEM CENTRO	TOTEM CENTRO	TOTEM DE PROGRAMAÇÃO	1	Arte com programação do Centro	x3m cada face, lona de 4,55 X 2,95 m 3 faces de estrutura tubos	METALON / ILHOS

CENTRO	TOTEM CENTRO	TOTEM CENTRO	TOTEM DE PROGRAMAÇÃO	1	Arte com programação do Centro	retangulares ou quadrados metalon de 30 mm de face 1,5 x3m cada face, lona de 4,55 X 2,95 m 3 faces de estrutura tubos retangulares ou quadrados metalon de 30 mm de face 1,5 x3m cada face, lona de 4,55 X 2,95 m	METALON / ILHOS
CENTRO	TOTEM CENTRO	TOTEM CENTRO	TOTEM DE PROGRAMAÇÃO	1	Arte com programação do Centro	retangulares ou quadrados metalon de 30 mm de face 1,5 x3m cada face, lona de 4,55 X 2,95 m 3 faces de estrutura tubos retangulares ou quadrados metalon de 30 mm de face 1,5 x3m cada face, lona de 4,55 X 2,95 m	METALON / ILHOS
CENTRO	TOTEM CENTRO	TOTEM CENTRO	TOTEM DE PROGRAMAÇÃO	1	Arte com programação do Centro	retangulares ou quadrados metalon de 30 mm de face 1,5 x3m cada face, lona de 4,55 X 2,95 m 3 faces de estrutura tubos retangulares ou quadrados metalon de 30 mm de face 1,5 x3m cada face, lona de 4,55 X 2,95 m	METALON / ILHOS
CENTRO	TOTEM CENTRO	TOTEM CENTRO	TOTEM DE PROGRAMAÇÃO	1	Arte com programação do Centro	retangulares ou quadrados metalon de 30 mm de face 1,5 x3m cada face, lona de 4,55 X 2,95 m 3 faces de estrutura tubos retangulares ou quadrados metalon de 30 mm de face 1,5 x3m cada face, lona de 4,55 X 2,95 m	METALON / ILHOS
			TOTEM DE		Arte com	retangulares ou quadrados metalon de 30 mm de face 1,5 x3m cada face,	

CENTRO	TOTEM CENTRO	TOTEM CENTRO	PROGRAMAÇÃO	1	programação do Centro	lona de 4,55 X 2,95 m 3 faces de estrutura tubos retangulares ou quadrados metalon de 30 mm de face 1,5 x3m cada face,	METALON / ILHOS
CENTRO	TOTEM CENTRO	TOTEM CENTRO	TOTEM DE PROGRAMAÇÃO	1	Arte com programação do Centro	lona de 4,55 X 2,95 m 3 faces de estrutura tubos retangulares ou quadrados metalon de 30 mm de face 1,5 x3m cada face,	METALON / ILHOS
CENTRO	TOTEM CENTRO	TOTEM CENTRO	TOTEM DE PROGRAMAÇÃO	1	Arte com programação do Centro	lona de 4,55 X 2,95 m 3 faces de estrutura tubos retangulares ou quadrados metalon de 30 mm de face 1,5 x3m cada face,	METALON / ILHOS
CENTRO	TOTEM CENTRO	TOTEM CENTRO	TOTEM DE PROGRAMAÇÃO	1	Arte com programação do Centro	lona de 4,55 X 2,95 m 3 faces de estrutura tubos retangulares ou quadrados metalon de 30 mm de face 1,5 x3m cada face,	METALON / ILHOS
CENTRO	TOTEM CENTRO	TOTEM CENTRO	TOTEM DE PROGRAMAÇÃO	1	Arte com programação do Centro	lona de 4,55 X 2,95 m 3 faces de estrutura tubos retangulares ou quadrados metalon de 30 mm de face 1,5 x3m cada face,	METALON / ILHOS

CENTRO	TOTEM CENTRO	TOTEM CENTRO	TOTEM DE PROGRAMAÇÃO	1	Arte com programação do Centro	quadrados metalon de 30 mm de face 1,5 x3m cada face, lona de 4,55 X 2,95 m 3 faces de estrutura tubos retangulares ou quadrados metalon de 30 mm de face 1,5 x3m cada face, lona de 4,55 X 2,95 m	METALON / ILHOS
CENTRO	TOTEM CENTRO	TOTEM CENTRO	TOTEM DE PROGRAMAÇÃO	1	Arte com programação do Centro	3 faces de estrutura tubos retangulares ou quadrados metalon de 30 mm de face 1,5 x3m cada face, lona de 4,55 X 2,95 m	METALON / ILHOS
CENTRO	TOTEM CENTRO	TOTEM CENTRO	TOTEM DE PROGRAMAÇÃO	1	Arte com programação do Centro	3 faces de estrutura tubos retangulares ou quadrados metalon de 30 mm de face 1,5 x3m cada face, lona de 4,55 X 2,95 m	METALON / ILHOS
CENTRO	TOTEM CENTRO	TOTEM CENTRO	TOTEM DE PROGRAMAÇÃO	1	Arte com programação do Centro	3 faces de estrutura tubos retangulares ou quadrados metalon de 30 mm de face 1,5 x3m cada face, lona de 4,55 X 2,95 m	METALON / ILHOS
		TOTEM	TOTEM DE PROGRAMAÇÃO		Arte com programação do	quadrados metalon de 30 mm de face 1,5 x3m cada face, lona de 4,55 X	

CENTRO	TOTEM CENTRO	CENTRO	O	1	Centro	2,95 m 3 faces de estrutura tubos retangulares ou quadrados metalon de 30 mm de face 1,5 x3m cada face, lona de 4,55 X 2,95 m	METALON / ILHOS
CENTRO	TOTEM CENTRO	TOTEM CENTRO	TOTEM DE PROGRAMAÇÃO O	1	Arte com programação do Centro	2,95 m 3 faces de estrutura tubos retangulares ou quadrados metalon de 30 mm de face 1,5 x3m cada face, lona de 4,55 X 2,95 m	METALON / ILHOS
CENTRO	TOTEM CENTRO	TOTEM CENTRO	TOTEM DE PROGRAMAÇÃO O	1	Arte com programação do Centro	2,95 m 3 faces de estrutura tubos retangulares ou quadrados metalon de 30 mm de face 1,5 x3m cada face, lona de 4,55 X 2,95 m	METALON / ILHOS
CENTRO	TOTEM CENTRO	TOTEM CENTRO	TOTEM DE PROGRAMAÇÃO O	1	Arte com programação do Centro	2,95 m 3 faces de estrutura tubos retangulares ou quadrados metalon de 30 mm de face 1,5 x3m cada face, lona de 4,55 X 2,95 m	METALON / ILHOS
CENTRO	TOTEM CENTRO	TOTEM CENTRO	TOTEM DE PROGRAMAÇÃO O	1	Arte com programação do Centro	2,95 m 3 faces de estrutura tubos retangulares ou quadrados metalon de 30 mm de face 1,5 x3m cada face, lona de 4,55 X 2,95 m	METALON / ILHOS



		TOTEM CENTRO	TOTEM DE PROGRAMAÇÃO		Arte com programação do Centro	3 faces de estrutura tubos retangulares ou quadrados metalon de 30 mm de face 1,5 x3m cada face, lona de 4,55 X 2,95 m	
CENTRO	TOTEM CENTRO			1			METALON / ILHOS
CENTRO	BIBLIOTECA	BIBLIOTECA MONTEIRO LOBATO	WINDBANNER	1	Banheiros	N/A	WINDBANNER
CENTRO	BIBLIOTECA	BIBLIOTECA MONTEIRO LOBATO	WINDBANNER	1	VIRADINHA	N/A	WINDBANNER
SUL	PALCO	CHACARA DO JOCKEY	WINDBANNER	3	Banheiros	N/A	WINDBANNER
SUL	PALCO	CHACARA DO JOCKEY	WINDBANNER	1	Capslock Vampire Haus	N/A	WINDBANNER
SUL	PALCO	CHACARA DO JOCKEY	WINDBANNER	1	Discopédia Minha Luz é de Led	N/A	WINDBANNER
SUL	PALCO	CHACARA DO JOCKEY	WINDBANNER	1	Feminine Hi Fi + Ruído Rosa + Sound Sisters Dubversão	N/A	WINDBANNER
SUL	PALCO	CHACARA DO JOCKEY	WINDBANNER	2	MEAV_Música Eletrônica Ao Vivo	N/A	WINDBANNER
SUL	PALCO	CHACARA DO JOCKEY	WINDBANNER	1	ODD Goptun	N/A	WINDBANNER
SUL	PALCO	CHACARA DO JOCKEY	WINDBANNER	1	Palco Coreto	N/A	WINDBANNER
SUL	PALCO	CHACARA DO JOCKEY	WINDBANNER	3	PCD	N/A	WINDBANNER
SUL	PALCO	CHACARA DO JOCKEY	WINDBANNER	1	Pilantragi + Venga Venga	N/A	WINDBANNER
SUL	PALCO	CHACARA DO JOCKEY	WINDBANNER	1	Samba Rock Dance	N/A	WINDBANNER

SUL	PALCO	CHACARA DO JOCKEY	WINDBANNER	1	Projeto Som do bom	N/A	WINDBANNER
SUL NORTE	PALCO PALCO	CHACARA DO JOCKEY GOSPEL	WINDBANNER WINDBANNER	3 3	Alimentação PCD	N/A N/A	WINDBANNER WINDBANNER
LESTE	PALCO	ITAQUERÃO / Viradinha	WINDBANNER	2	PCD	N/A	WINDBANNER
NORTE	PALCO	PARQUE DA JUVENTUDE	WINDBANNER	3	Alimentação	N/A	WINDBANNER
NORTE	PALCO	PARQUE DA JUVENTUDE / Encontros / Arte	WINDBANNER	2	Banheiros	N/A	WINDBANNER



## **ANEXO 4 – CADERNO DE CONTRATAÇÕES PLANEJADAS DE INFRAESTRUTURA TÉCNICA E APOIO OPERACIONAL (PRODUTO 1.4.)**

SEQ	RAZÃO SOCIAL	CNPJ/CPF	ITEM CONTRATADO	ITENS CONTRATADOS	S CONTRATADO
1	MAGIKBAN DE COMÉRCIO E SERVIÇOS LTDA	01.510.560/0001-59	Banheiro Padrão	818	RS 114,520.00
2	MAGIKBAN DE COMÉRCIO E SERVIÇOS LTDA	01.510.560/0001-59	Banheiro PNE	81	RS 16,767.00
3	AMERICA RENTAL EQUIPAMENTOS LTDA	03.434.448/0001-01	Banheiro PNE	18	RS 7,200.00
4	MAGIKBAN DE COMÉRCIO E SERVIÇOS LTDA	01.510.560/0001-59	Sucção de banheiros	1	RS 16,800.00
5	KOLETA AMBIENTAL S.A.	04.517.241/0002-44	Caçambas	4	RS 2,520.82
6	MAGIKBAN DE COMÉRCIO E SERVIÇOS LTDA	01.510.560/0001-59	Pia p/ Posto Médico (12h)	10	RS 3,500.00
7	STEP GIVE LOCACOES DE EQUIPAMENTOS PARA EVENTOS EIRELI	06.878.252/0001-02	Barricadas	421	RS 29,891.00
8	STEP GIVE LOCACOES DE EQUIPAMENTOS PARA EVENTOS EIRELI	06.878.252/0001-02	Palco Tipo 2 (6 x 4)	3	RS 9,690.00
9	STEP GIVE LOCACOES DE EQUIPAMENTOS PARA EVENTOS EIRELI	06.878.252/0001-02	Palco Tipo 3 (8 x 6)	10	RS 38,000.00
10	STEP GIVE LOCACOES DE EQUIPAMENTOS PARA EVENTOS EIRELI	06.878.252/0001-02	Palco Tipo 4 (10 x 8)	8	RS 45,600.00
11	STEP GIVE LOCACOES DE EQUIPAMENTOS PARA EVENTOS EIRELI	06.878.252/0001-02	Palco Tipo 5 (13 x 11)	5	RS 99,750.00
12	STEP GIVE LOCACOES DE EQUIPAMENTOS PARA EVENTOS EIRELI	06.878.252/0001-02	Praticável Telescópico	18	RS 2,160.00
13	ZEN PRODUÇÕES E PROMOÇÕES DE EVENTOS LTDA	07.026.773/0001-96	Box Truss Entrada/Saída 1,5x2,5	12	RS 12,923.10
14	MOMENT LOCACOES E EVENTOS LTDA	05.018.998/0001-75	Mobiliário Tipo A	11	RS 5,280.00
15	MOMENT LOCACOES E EVENTOS LTDA	05.018.998/0001-75	Mobiliário Tipo B	6	RS 4,800.00
16	MOMENT LOCACOES E EVENTOS LTDA	05.018.998/0001-75	Mobiliário Tipo C	13	RS 13,000.00
17	MOMENT LOCACOES E EVENTOS LTDA	05.018.998/0001-75	Mobiliário Tipo D	5	RS 6,600.00
18	MOMENT LOCACOES E EVENTOS LTDA	05.018.998/0001-75	Cadeira Plástica	180	RS 500.00
19	MOMENT LOCACOES E EVENTOS LTDA	05.018.998/0001-75	Kit Cadeira e Mesa Plástica	56	RS 7,840.00
20	MOMENT LOCACOES E EVENTOS LTDA	05.018.998/0001-75	Mesa Plástica	40	RS 280.00
21	MOMENT LOCACOES E EVENTOS LTDA	05.018.998/0001-75	Camariim Tipo A	2,650	RS 83,475.00
22	MOMENT LOCACOES E EVENTOS LTDA	05.018.998/0001-75	Camariim Tipo A	300	RS 9,450.00
23	MOMENT LOCACOES E EVENTOS LTDA	05.018.998/0001-75	Camariim Tipo B	2,200	RS 65,560.00
24	MOMENT LOCACOES E EVENTOS LTDA	05.018.998/0001-75	Camariim Tipo C	690	RS 19,320.00
25	EXPANSÃO ARTIGOS PARA SINALIZAÇÃO LTDA	06.135.426/0001-39	Cavalete	800	RS 16,000.00
26	EXPANSÃO ARTIGOS PARA SINALIZAÇÃO LTDA	06.135.426/0001-39	Cavalete	67	RS 2,680.00
27	EXPANSÃO ARTIGOS PARA SINALIZAÇÃO LTDA	06.135.426/0001-39	Cone	140	RS 2,800.00
28	POWER BRASIL LOCACAO E COMERCIO DE GRUPOS GERADORES LTDA.	07.811.681/0001-17	Gerador 150 kva	4	RS 9,000.00
29	THORIO COMERCIO DE GERADORES LTDA ME	11.130.012/0001-57	Gerador 150 kva	6	RS 9,486.00
30	MB LOCAÇÃO E TRANSPORTES LTDA ME	07.082.870/0001-04	Gerador 150 kva	16	RS 36,168.00
31	MM GERADORES LTDA	13.583.212/0001-90	Gerador 150 kva	36	RS 140,575.32
32	POWER BRASIL LOCACAO E COMERCIO DE GRUPOS GERADORES LTDA.	07.811.681/0001-17	Gerador 250 kva	8	RS 22,200.00
33	THORIO COMERCIO DE GERADORES LTDA ME	11.130.012/0001-57	Gerador 250 kva	6	RS 15,819.30
34	MB LOCAÇÃO E TRANSPORTES LTDA ME	07.082.870/0001-04	Gerador 250 kva	4	RS 14,105.52
35	MM GERADORES LTDA	13.583.212/0001-90	Gerador 250 kva	8	RS 37,892.04
36	MB LOCAÇÃO E TRANSPORTES LTDA ME	07.082.870/0001-04	Gerador 40 kva	7	RS 10,850.40
37	THORIO COMERCIO DE GERADORES LTDA ME	11.130.012/0001-57	Gerador 450 kva	4	RS 18,964.90
38	MB LOCAÇÃO E TRANSPORTES LTDA ME	07.082.870/0001-04	Gerador 450 kva	6	RS 29,700.00
39	THORIO COMERCIO DE GERADORES LTDA ME	11.130.012/0001-57	Gerador 80 kva	2	RS 1,729.80
40	MB LOCAÇÃO E TRANSPORTES LTDA ME	07.082.870/0001-04	Gerador 80 kva	10	RS 15,371.40
41	RECON PROMOCOES E EVENTOS EIRELI	17.102.460/0001-23	Fechamento Metálico	2,170	RS 60,760.00
42	RECON PROMOCOES E EVENTOS EIRELI	17.102.460/0001-23	Grades	2,950	RS 38,350.00
43	ANA SERINO DE REZENDE - Cartone	18.554.509/0001-41	Lixeiros Papelao	1,000	RS 4,990.00
44	OMNIGROUP SOLUCOES E CONSULTORIA LTDA	11.123.730/0001-04	Locação Arena Corinthians	1	RS 269,194.90
45	GZV COM. LOCAÇÕES DE EQUIP. INFORMÁTICA LTDA. ME	10.298.774/0001-02	Locação de Impressora - GZV	1	RS 276.44
46	ALTBIT NET INFORMATICA LTDA EPP	03.042.002/0001-47	Locação de Notebook - Altbit	18	RS 2,835.00
47	DOM BOSCO REMOCOES MEDICAS LTDA - ME	04.383.927/0001-09	Posto Médico (12h)	4	RS 34,548.00
48	AGILMED REMOÇÕES E EMERGÊNCIAS MÉDICAS LTDA	10.445.700/0001-43	Posto Médico (12h)	16	RS 145,600.00
49	DOM BOSCO REMOCOES MEDICAS LTDA - ME	04.383.927/0001-09	Ambulância Remoção (12h)	4	RS 3,948.00
50	AGILMED REMOÇÕES E EMERGÊNCIAS MÉDICAS LTDA	10.445.700/0001-43	Ambulância Remoção (12h)	45	RS 45,180.00
51	DOM BOSCO REMOCOES MEDICAS LTDA - ME	04.383.927/0001-09	Ambulância UTI (12h)	4	RS 8,600.00
52	AGILMED REMOÇÕES E EMERGÊNCIAS MÉDICAS LTDA	10.445.700/0001-43	Ambulância UTI (12h)	20	RS 44,000.00
53	BEIJING PRODUÇÕES ARTÍSTICAS LTDA-ME	10.427.442/0001-72	Salas em Octanorm	16	RS 40,000.00
54	ZEN PRODUÇÕES E PROMOÇÕES DE EVENTOS LTDA	07.026.773/0001-96	Iluminação Tipo 02 (12h)	4	RS 4,800.00
55	NIX LOCAÇÃO AUDIOVISUAL EIRELI - ME	27.076.886/0001-03	Iluminação Tipo 02 (12h)	2	RS 2,400.00
56	SOM DA ILHA COMÉRCIO E PRODUÇÕES LTDA - ME	04.391.521/0001-78	Iluminação Tipo 02 (12h)	2	RS 2,400.00
57	ZEN PRODUÇÕES E PROMOÇÕES DE EVENTOS LTDA	07.026.773/0001-96	Iluminação Tipo 03 (12h)	10	RS 35,000.00
58	NIX LOCAÇÃO AUDIOVISUAL EIRELI - ME	27.076.886/0001-03	Iluminação Tipo 03 (12h)	4	RS 14,000.00
59	SOM DA ILHA COMÉRCIO E PRODUÇÕES LTDA - ME	04.391.521/0001-78	Iluminação Tipo 03 (12h)	6	RS 21,000.00
60	ZEN PRODUÇÕES E PROMOÇÕES DE EVENTOS LTDA	07.026.773/0001-96	Iluminação Tipo 03 (12h)	2	RS 7,000.00
61	ZEN PRODUÇÕES E PROMOÇÕES DE EVENTOS LTDA	07.026.773/0001-96	Iluminação Tipo 04 (12h)	2	RS 11,000.00
62	SOM DA ILHA COMÉRCIO E PRODUÇÕES LTDA - ME	04.391.521/0001-78	Iluminação Tipo 04 (12h)	18	RS 99,000.00
63	SOM DA ILHA COMÉRCIO E PRODUÇÕES LTDA - ME	04.391.521/0001-78	Iluminação Tipo 05 (12h)	12	RS 146,400.00
64	N PRODUÇÕES - LUIZ GUSTAVO NEODINI-ME	12.749.224/0001-80	Som Tipo 3 (12h)	4	RS 6,000.00
65	ZEN PRODUÇÕES E PROMOÇÕES DE EVENTOS LTDA	07.026.773/0001-96	Som Tipo 4 (12h)	6	RS 24,000.00
66	ZEN PRODUÇÕES E PROMOÇÕES DE EVENTOS LTDA	07.026.773/0001-96	Som Tipo 5 (12h)	2	RS 11,600.00
67	NIX LOCAÇÃO AUDIOVISUAL EIRELI - ME	27.076.886/0001-03	Som Tipo 5 (12h)	6	RS 34,800.00
68	SOM DA ILHA COMÉRCIO E PRODUÇÕES LTDA - ME	04.391.521/0001-78	Som Tipo 5 (12h)	14	RS 81,200.00
69	ZEN PRODUÇÕES E PROMOÇÕES DE EVENTOS LTDA	07.026.773/0001-96	Som Tipo 6 (12h)	6	RS 60,000.00
70	SOM DA ILHA COMÉRCIO E PRODUÇÕES LTDA - ME	04.391.521/0001-78	Som Tipo 6 (12h)	4	RS 40,000.00
71	ZEN PRODUÇÕES E PROMOÇÕES DE EVENTOS LTDA	07.026.773/0001-96	Som Tipo 7 (12h)	2	RS 45,000.00
72	SOM DA ILHA COMÉRCIO E PRODUÇÕES LTDA - ME	04.391.521/0001-78	Som Tipo 7 (12h)	18	RS 405,000.00
73	EXPANSÃO ARTIGOS PARA SINALIZAÇÃO LTDA	06.135.426/0001-39	Supercone	125	RS 8,750.00
74	EXPANSÃO ARTIGOS PARA SINALIZAÇÃO LTDA	06.135.426/0001-39	Supercone	9	RS 900.00
75	2A BRASIL COMERCIO E SERVIÇOS EIRELI EPP	67.505.800/0001-35	Telefonia Móvel	18	RS 5,382.00
76	2A BRASIL COMERCIO E SERVIÇOS EIRELI EPP	67.505.800/0001-35	Telefonia Móvel	8	RS 1,192.00
77	ART ESTRUTURAL ENGENHARIA E EVENTOS - EIRELI	08.623.577/0001-61	Tenda 4x4 s/ piso	8	RS 2,376.00
78	ART ESTRUTURAL ENGENHARIA E EVENTOS - EIRELI	08.623.577/0001-61	Tenda 10x10 s/ piso (piso separado da tenda)	1	RS 1,800.00
79	RECON PROMOCOES E EVENTOS EIRELI	17.102.460/0001-23	Piso da tenda 10x10	1	RS 2,218.00
80	ART ESTRUTURAL ENGENHARIA E EVENTOS - EIRELI	08.623.577/0001-61	Tenda 4x4 c/ piso (10 cm - piso separado da tenda)	36	RS 10,692.00
81	RECON PROMOCOES E EVENTOS EIRELI	17.102.460/0001-23	Piso da tenda 4x4	36	RS 12,774.96
82	RECON PROMOCOES E EVENTOS EIRELI	17.102.460/0001-23	Tendas 5x5 c/ piso	27	RS 29,457.54
83	RECON PROMOCOES E EVENTOS EIRELI	17.102.460/0001-23	Tendas 5x5 Posto Médico	10	RS 14,488.30
84	RECON PROMOCOES E EVENTOS EIRELI	17.102.460/0001-23	Tendas 5x5 s/ piso	18	RS 11,789.20
85	MARIO IGNACIO NETO - ME	12.785.170/0001-08	Caixa Agua	2,810	RS 63,393.60
86	SAN RAPHAEL HOTEIS S.A	44.018.885/0001-21	Hospedagem (12h)	15	RS 2,677.50
87	SAN RAPHAEL HOTEIS S.A	44.018.885/0001-21	Hospedagem (12h)	38	RS 7,182.00
88	HOTELARIA ACCORINVEST BRASIL S.A	02.419.765/0013-20	Hospedagem (12h)	6	RS 1,430.10
89	HOTELARIA ACCORINVEST BRASIL S.A	02.419.765/0013-20	Hospedagem (12h)	38	RS 10,094.70
90	RSC TRAVEL SERVICE LTDA - ME	04.595.981/0001-18	Hospedagem (12h)	4	RS 1,400.00
91	RSC TRAVEL SERVICE LTDA - ME	04.595.981/0001-18	Hospedagem (12h)	1	RS 315.00
92	MARIEL ALIMENTOS LTDA - EPP	05.614.321/0001-08	Kit Lanche A	2,480	RS 22,320.00
93	MARIEL ALIMENTOS LTDA - EPP	05.614.321/0001-08	Kit Lanche C	13,610	RS 95,270.00
94	KGF CAR COMERCIO E LOCACOES DE VEICULOS ESPECIAIS LTDA	17.424.036/0001-03	Logística Palcos Centrais	3	RS 4,723.00
95	ASSOC. DOS MOTORISTAS AUT. RADIO TAXI DE SÃO PAULO	64.019.656/0001-39	Táxi	1	RS 3,859.20
96	EDNA A LIMA LOCADORA	11.200.123/0001-92	Van (12h)	3	RS 5,000.00
97	LORD PRESTAÇÃO DE SV E ORGANIZAÇÃO DE EVENTOS LTDA - ME	12.915.445/0001-80	Apoio Operacional (12h)	94	RS 28,200.00
98	AIRUMA COMUNICAÇÃO INTEGRADA SC LTDA - ME	05.362.234/0001-00	Assessoria de projeto	1	RS 4,000.00
99	QUEIROZ E LAUTENSCHLAGER ADVOGADOS	03.916.992/0001-90	Assessoria Jurídica	1	RS 7,879.55
100	INSIGHT ASSESSORIA ADMINISTRATIVA LTDA-ME	19.139.756/0001-44	Assistente Administrativo 1	1	RS 6,000.00
101	LUIS FELIPE DE ALMEIDA E SILVA	333.947.618-74	Assistente Administrativo 2	1	RS 4,500.00
102	BRUNO P. FERNANDES ME	28.290.266/0001-35	Assistente de Comunicação 1	1	RS 7,500.00
103	CAXOTE COLETIVO PRODUÇÕES LTDA (Assistente Comunicação)	15.528.129/0001-44	Assistente de Comunicação 2	1	RS 5,000.00
104	GF AUDITORES INDEPENDENTES - ME	10.448.113/0001-08	Auditoria	1	RS 10,000.00
105	FAQUI SEGURANÇA E VIGILANCIA LTDA	02.428.619/0001-27	Segurança (12h)	1,398	RS 349,500.00
106	FAQUI SEGURANÇA E VIGILANCIA LTDA	02.428.619/0001-27	Segurança (12h)	23	RS 5,750.00
107	VIPPER - SEGURANCA ARMADA LTDA	13.549.584/0001-09	Segurança (12h)	280	RS 47,040.00

SEQ	RAZÃO SOCIAL	CNPJ/CPF	ITEM CONTRATADO	ITENS CONTRATADOS	S CONTRATADO
108	PAULO A. DE OLIVEIRA BRIGADISTA	28.206.265/0001-60	Bombeiro	742	RS 137,270.00
109	EVENTOS A.V.A. SERVIÇOS E COMERCIO LTDA	13.310.653/0001-19	Carregador (12h)	277	RS 51,245.00
110	B&A CONSULTORIA EMPRESARIAL S/S LTDA	24.427.872/0001-07	Consultoria administrativa	1	RS 12,000.00
111	3 K MONTANA PRODUÇÃO AUDIOVISUAL LTDA EPP	13.223.419/0001-54	Coordenação de registro fotográfico	1	RS 12,000.00
112	ALBERT VINICIUS BRAGA PEREIRA	30.004.266/0001-73	Coordenador técnico	1	RS 4,300.00
113	ALEXANDRE ROJAS FERREIRA	22.898.448/0001-07	Coordenador técnico	1	RS 4,300.00
114	ASSOCIACAO NACIONAL DE ARTES E CULTURA (Alex Vieira Mariano)	11.804.138/0001-60	Coordenador técnico	1	RS 4,300.00
115	GUILHERME MARQUES DINIZ	20.097.615/0001-95	Coordenador técnico	1	RS 4,300.00
116	GUILHERME ZACHI ME	13.172.118/0001-49	Coordenador técnico	1	RS 4,300.00
117	JOSE FLAVIO MESSAS	30.408.412/0001-26	Coordenador técnico	1	RS 4,300.00
118	ASSOCIACAO NACIONAL DE ARTES E CULTURA (Hugo Coutinho Vaz)	11.804.138/0001-60	Coordenador técnico	1	RS 4,300.00
119	RAFAEL DE MOURA BUCI	24.096.603/0001-05	Coordenador técnico	1	RS 4,300.00
120	RONALDO LOMBARDI ARDUINO	19.486.296/0001-20	Coordenador técnico	1	RS 4,300.00
121	SERGIO ALEXANDRE BASSETI	15.627.836/0001-98	Coordenador técnico	1	RS 4,300.00
122	SM. FERREIRA EVENTOS - ME	18.595.152/0001-40	Coordenador técnico	1	RS 4,300.00
123	TC AUDIO SONORIZAÇÃO LTDA	10.888.810/0001-80	Coordenador técnico	1	RS 4,300.00
124	ASSOCIACAO NACIONAL DE ARTES E CULTURA (Anderson França)	11.804.138/0001-60	Coordenador técnico	1	RS 4,300.00
125	ASSOCIACAO NACIONAL DE ARTES E CULTURA (Fábio Betini)	11.804.138/0001-60	Coordenador técnico	1	RS 4,300.00
126	F. FERRAZ SERVIÇOS ADMINISTRATIVOS E DE COMUNICAÇÃO LTDA.	04.125.109/0001-06	Designer	1	RS 6,000.00
127	DANILO DE PAULO SANTOS ME	08.887.658/0001-79	Designer	1	RS 6,000.00
128	ENERGIA ATUANTE INSTALACOES E MANUTENCAO ELETRICA EIRELI	15.681.339/0001-78	Eletricista (12h)	30	RS 150,000.00
129	ROBERTA RIBAS FRANCO ME	20.199.893/0001-53	Filmagem e Fotografia	1	RS 61,000.00
130	GRANADA FILMES LTDA	15.232.422/0001-60	Filmagem e Fotografia	1	RS 34,000.00
131	EVENTOS A.V.A. SERVIÇOS E COMERCIO LTDA	13.310.653/0001-19	Limpeza (12h)	341	RS 64,790.00
132	CAXOTE COLETIVO PRODUÇÕES LTDA (Laura Almeida Farled)	15.528.129/0001-44	Produtor (COMUNICAÇÃO)	1	RS 2,000.00
133	LORENA ANDREA GARCIA PEREIRA VICINI	13.821.597/0001-87	Produtor (COMUNICAÇÃO)	1	RS 2,000.00
134	MARCELO TEIXEIRA LEO	23.857.843/0001-04	Produtor (COMUNICAÇÃO)	1	RS 2,000.00
135	CAXOTE COLETIVO PRODUCOES LTDA (Humberto)	15.528.129/0001-44	Produtor (COMUNICAÇÃO)	1	RS 2,000.00
136	LORENA ANDREA GARCIA PEREIRA VICINI (Ketty Kim)	13.821.597/0001-87	Produtor (COMUNICAÇÃO)	1	RS 2,000.00
137	LORENA ANDREA GARCIA PEREIRA VICINI (Simone Conceição)	13.821.597/0001-87	Produtor (COMUNICAÇÃO)	1	RS 2,000.00
138	ALBERTO DA SILVA FILHO EVENTOS - ME	23.407.816/0001-30	Produtor 1	1	RS 8,000.00
139	CARLOS EDUARDO DE OLIVEIRA PINTO	15.520.614/0001-71	Produtor 2	1	RS 6,500.00
140	MARIA SALETE PERRONI	29.509.663/0001-18	Produtor de Base	1	RS 5,000.00
141	CAROLINE DE CASSIA MARQUES DE ANDRADE CARREIRO	20.378.398/0001-01	Produtor de Base	1	RS 5,000.00
142	FRAGA - PRODUCAO GRAFICA E DE EVENTOS LTDA (Roberto Marcio)	27.257.095/0001-80	Produtor de Base	1	RS 5,000.00
143	ASSOCIACAO NACIONAL DE ARTES E CULTURA (Gisele Sant'anna)	11.804.138/0001-60	Produtor de Base	1	RS 5,000.00
144	RODRIGO MIRANDA COELHO	23.550.112/0001-11	Produtor de Base	1	RS 4,300.00
145	WILLIAN NUNES	13.174.276/0001-38	Produtor de Base	1	RS 6,000.00
146	ASSOCIACAO NACIONAL DE ARTES E CULTURA (Agatha Oliveira Pereira)	11.804.138/0001-60	Produtor Operacional (12h)	2	RS 800.00
147	ASSOCIACAO NACIONAL DE ARTES E CULTURA (Arlindo Alves Costa)	11.804.138/0001-60	Produtor Operacional (12h)	2	RS 800.00
148	BEATRIZ BLANES FERREIRA	24.296.024/0001-06	Produtor Operacional (12h)	2	RS 800.00
149	BRUNA SALINO ALVES	394.846.788-90	Produtor Operacional (12h)	2	RS 960.00
150	ASSOCIACAO NACIONAL DE ARTES E CULTURA (Bruno Cubells)	11.804.138/0001-60	Produtor Operacional (12h)	2	RS 800.00
151	ASSOCIACAO NACIONAL DE ARTES E CULTURA (Bruno Mulinário)	11.804.138/0001-60	Produtor Operacional (12h)	2	RS 800.00
152	ASSOCIACAO NACIONAL DE ARTES E CULTURA (Debora Schwammiein Pereira)	11.804.138/0001-60	Produtor Operacional (12h)	1	RS 400.00
153	DEBORA DOS SANTOS FERREIRA	20.242.231/0001-19	Produtor Operacional (12h)	2	RS 800.00
154	ASSOCIACAO NACIONAL DE ARTES E CULTURA (Eduaro Grace Torres)	11.804.138/0001-60	Produtor Operacional (12h)	2	RS 800.00
155	ELSON BATISTA DUARTE MEI	29.615.920/0001-04	Produtor Operacional (12h)	2	RS 800.00
156	FABIO RICARDO DE PAULA	27.878.212/0001-22	Produtor Operacional (12h)	2	RS 800.00
157	ASSOCIACAO NACIONAL DE ARTES E CULTURA (Felipe Cavden)	11.804.138/0001-60	Produtor Operacional (12h)	2	RS 800.00
158	FELIPPE DE STEFANO RANIERI MEI	30.060.421/0001-79	Produtor Operacional (12h)	2	RS 800.00
159	GABRIEL GUIMARAES FERREIRA FIGUEIRA	29.971.273/0001-65	Produtor Operacional (12h)	2	RS 400.00
160	ASSOCIACAO NACIONAL DE ARTES E CULTURA (Gabriel Mele)	11.804.138/0001-60	Produtor Operacional (12h)	1	RS 800.00
161	ASSOCIACAO NACIONAL DE ARTES E CULTURA (Gabriela Faraco)	11.804.138/0001-60	Produtor Operacional (12h)	2	RS 800.00
162	ASSOCIAÇÃO DOS ARTISTAS (Humberto Miranda)	03.890.545/0001-09	Produtor Operacional (12h)	2	RS 800.00
163	ISABELLE TINEUI CANDIA GAUDENCIO	29.785.902/0001-62	Produtor Operacional (12h)	2	RS 800.00
164	ASSOCIACAO NACIONAL DE ARTES E CULTURA (Jad Vechione)	11.804.138/0001-60	Produtor Operacional (12h)	2	RS 800.00
165	JOSE RENATO GOMES MEI	30.484.319/0001-09	Produtor Operacional (12h)	2	RS 800.00
166	ASSOCIACAO NACIONAL DE ARTES E CULTURA (Karina Aparecida)	11.804.138/0001-60	Produtor Operacional (12h)	2	RS 800.00
167	LARISSA INACIO LIMA MEI	29.375.257/0001-00	Produtor Operacional (12h)	2	RS 800.00
168	LUISA FERRAZ CONTI	24.527.080/0001-04	Produtor Operacional (12h)	4	RS 1,600.00
169	ASSOCIACAO NACIONAL DE ARTES E CULTURA (Magali dos Santos Duarte)	11.804.138/0001-60	Produtor Operacional (12h)	2	RS 800.00
170	ASSOCIACAO NACIONAL DE ARTES E CULTURA (Mara Regina)	173.822.098-22	Produtor Operacional (12h)	2	RS 800.00
171	ASSOCIACAO NACIONAL DE ARTES E CULTURA (Marcela dos Santos Fonseca)	11.804.138/0001-60	Produtor Operacional (12h)	2	RS 800.00
172	MARCELA MACARIO DE MACEDO MEI	30.455.039/0001-64	Produtor Operacional (12h)	2	RS 800.00
173	MATHEUS GUTIERREZ MOURA	25.078.385/0001-30	Produtor Operacional (12h)	2	RS 800.00
174	MELISSA SALVATTI FRANULOVIC DE MELLO ME	17.979.160/0001-27	Produtor Operacional (12h)	2	RS 800.00
175	ASSOCIACAO NACIONAL DE ARTES E CULTURA (Natália Sousa Morais Bueno)	11.804.138/0001-60	Produtor Operacional (12h)	2	RS 800.00
176	DELAHOUSE PRODUÇÕES CULTURAIS (Nathalie Mendes Sistig)	26.643.645/0001-36	Produtor Operacional (12h)	2	RS 800.00
177	NAYARA SANTOS DARTE MEI	30.475.835/0001-69	Produtor Operacional (12h)	2	RS 800.00
178	ASSOCIACAO NACIONAL DE ARTES E CULTURA (Pedro Alan Sanches)	11.804.138/0001-60	Produtor Operacional (12h)	6	RS 2,500.00
179	ASSOCIACAO NACIONAL DE ARTES E CULTURA (Rafael Camelo)	11.804.138/0001-60	Produtor Operacional (12h)	2	RS 800.00
180	THYAGO DE A. BRAULIO ME	16.970.885/0001-91	Produtor Operacional (12h)	2	RS 800.00
181	ASSOCIACAO NACIONAL DE ARTES E CULTURA (Thiago Cobucci)	11.804.138/0001-60	Produtor Operacional (12h)	2	RS 800.00
182	WENDELL DA SILVA MIRANDA ME	14.927.618/0001-06	Produtor Operacional (12h)	2	RS 800.00
183	FILIPPE MENDES GOMES MEI	30.262.284/0001-55	Produtor Técnico (12h)	2	RS 1,200.00
184	ASSOCIACAO NACIONAL DE ARTES E CULTURA (Gabriel Ramos Lauriano)	11.804.138/0001-60	Produtor Técnico (12h)	2	RS 1,200.00
185	DANIEL RIBEIRO PEDRO DA SILVA	18.138.751/0001-34	Produtor Técnico (12h)	2	RS 1,200.00
186	ASSOCIACAO NACIONAL DE ARTES E CULTURA (André da Silva)	11.804.138/0001-60	Produtor Técnico (12h)	2	RS 1,200.00
187	GHETHTHOUR SV. TRANSP. PRODUÇÃO (Renato José Pinheiro de Andrade)	11.249.474/0001-98	Produtor Técnico (12h)	3	RS 1,800.00
188	ARTHUR PEROBA ROMIO	28.098.348/0001-82	Produtor Técnico (12h)	3	RS 1,800.00
189	DANIELA FRANÇA BEZERRA	20.286.276/0001-95	Produtor Técnico (12h)	2	RS 1,200.00
190	VALTER LACORTE JUNIOR	20.161.047/0001-44	Produtor Técnico (12h)	4	RS 2,400.00
191	ASSOCIACAO NACIONAL DE ARTES E CULTURA (Alexandre de Melo Spotti)	11.804.138/0001-60	Produtor Técnico (12h)	2	RS 1,200.00
192	ASSOCIACAO NACIONAL DE ARTES E CULTURA (Marcos Antonio Nogueira)	11.804.138/0001-60	Produtor Técnico (12h)	2	RS 1,200.00
193	ASSOCIACAO NACIONAL DE ARTES E CULTURA (Eduaro Bilo Machado)	11.804.138/0001-60	Produtor Técnico (12h)	2	RS 1,200.00
194	ASSOCIACAO NACIONAL DE ARTES E CULTURA (Waldemir José B. de Arruda)	16.591.929/0001-72	Produtor Técnico (12h)	2	RS 1,200.00
195	BRUNO ALVES DA SILVA	215.985.648-70	Produtor Técnico (12h)	2	RS 1,440.00
196	DANIEL PEREIRA	97.554.394/0001-61	Produtor Técnico (12h)	2	RS 1,200.00
197	MARCELO OLIVEIRA (Marcelão)	03.890.545/0001-09	Produtor Técnico (12h)	2	RS 1,200.00
198	ASSOCIACAO NACIONAL DE ARTES E CULTURA (Moacir Alberto M. Cury)	11.804.138/0001-60	Produtor Técnico (12h)	2	RS 1,200.00
199	JOSE RENATO TOLEDE DE MELO MEI	07.185.104/0001-67	Produtor Técnico (12h)	2	RS 1,200.00
200	ROBERTO ULHOA CINTRA DE MORAIS MEI	29.360.861/0001-62	Produtor Técnico (12h)	2	RS 1,200.00
201	ASSOCIACAO NACIONAL DE ARTES E CULTURA (Allan Santos Duarte)	11.804.138/0001-60	Produtor Técnico (12h)	2	RS 1,200.00
202	ASSOCIACAO NACIONAL DE ARTES E CULTURA (João Paulo Travassos)	11.804.138/0001-60	Produtor Técnico (12h)	2	RS 1,200.00
203	LULYS EDITORA, PRODUÇÃO E PRESTAÇÃO DE SERVIÇO (Bolão)	03.535.926/0001-70	Produtor Técnico (12h)	2	RS 1,200.00
204	FABIO ALVES DA SILVA DELLAMONICA MEI	23.233.870/0001-06	Produtor Técnico (12h)	2	RS 1,200.00
205	LUCAS AZEVEDO LÓBO MEI	28.473.149/0001-07	Produtor Técnico (12h)	2	RS 1,200.00
206	LUIS FERNANDO MARIA DE ALCANTARA	19.676.747/0001-92	Produtor Técnico (12h)	2	RS 1,200.00
207	JOSE AGNALDO DA SILVA	17.011.947/0001-09	Produtor Técnico (12h)	2	RS 1,200.00
208	BERKLEY INTERNACIONAL DO BRASIL SEGUROS S/A	07.021.544/0001-89	Seguro	1	RS 15,325.47
209	BRADESCO AUTO/RE COMPANHIA DE SEGUROS	92.682.038/0001-00	Seguro de Notebook	1	RS 4,068.67
210	EXTRATECH SERVIÇOS DE ENGENHARIA EIRELI	11.180.442/0001-83	Sv. Engenharia e Licenciamento p/ Eventos	1	RS 60,000.00
211	VIRGILIO AUGUSTO DUIN TAVARES	22.095.606/0001-90	Supervisor técnico	1	RS 13,000.00
212	MARCUS VINICIUS SANTOS RAMAGEM	18.820.155/0001-30	Supervisor técnico	1	RS 13,000.00
213	THIAGO O. DA SILVA - INPRINT DIGITAL SOL. P/ COM. VIS. EPP	20.390.859/0001-61	Adesivo de Veículos (A4)	1,200	RS 2,416.21
214	THIAGO O. DA SILVA - INPRINT DIGITAL SOL. P/ COM. VIS. EPP	20.390.859/0001-61	Adesivo Backdrop - 1,5 x 3	2	RS 360.00

SEQ	RAZÃO SOCIAL	CNPJ/CPF	ITEM CONTRATADO	ITENS CONTRATADOS	S CONTRATADO
215	THIAGO O. DA SILVA - INPRINT DIGITAL SOL. P/ COM. VIS. EPP	20.390.859/0001-61	Adesivo Backdrop - 3 x 1	1	RS 360,00
216	THIAGO O. DA SILVA - INPRINT DIGITAL SOL. P/ COM. VIS. EPP	20.390.859/0001-61	Adesivo Backdrop - 4,5 x 3	1	RS 1,620,00
217	THIAGO O. DA SILVA - INPRINT DIGITAL SOL. P/ COM. VIS. EPP	20.390.859/0001-61	Adesivo Backdrop - 3,18 x 2,03	1	RS 774,65
218	THIAGO O. DA SILVA - INPRINT DIGITAL SOL. P/ COM. VIS. EPP	20.390.859/0001-61	Adesivo Backdrop - 1,85 x 1,40	2	RS 621,60
219	THIAGO O. DA SILVA - INPRINT DIGITAL SOL. P/ COM. VIS. EPP	20.390.859/0001-61	Adesivo Backdrop - 2,46 x 0,90	2	RS 531,36
220	THIAGO O. DA SILVA - INPRINT DIGITAL SOL. P/ COM. VIS. EPP	20.390.859/0001-61	Backdrop 5x3m (Palco 6x4)	6	RS 10,513,80
221	THIAGO O. DA SILVA - INPRINT DIGITAL SOL. P/ COM. VIS. EPP	20.390.859/0001-61	Backdrop 6x3m (Palco 8x6)	9	RS 18,956,70
222	THIAGO O. DA SILVA - INPRINT DIGITAL SOL. P/ COM. VIS. EPP	20.390.859/0001-61	Backdrop 7x3m (Palco 10x8) - 7X4	8	RS 26,354,40
223	THIAGO O. DA SILVA - INPRINT DIGITAL SOL. P/ COM. VIS. EPP	20.390.859/0001-61	Backdrop 8x5m (Palco 13x11)	6	RS 28,333,80
224	THIAGO O. DA SILVA - INPRINT DIGITAL SOL. P/ COM. VIS. EPP	20.390.859/0001-61	Backdrop (Com. Vis./Palco) - 13x5,15	1	RS 8,034,00
225	THIAGO O. DA SILVA - INPRINT DIGITAL SOL. P/ COM. VIS. EPP	20.390.859/0001-61	Banner Identificação do Evento	27	RS 3,240,00
226	FIX SOLUÇÕES COMUNICAÇÃO VISUAL LTDA.	09.588.671/0001-90	Blimp	10	RS 25,000,00
227	ZEN PRODUÇÕES E PROMOÇÕES DE EVENTOS LTDA	07.026.773/0001-96	Box Truss 2x1,5 - 1,5 x 2,5	6	RS 23,076,90
228	A.W. SANTOS E CIA LTDA - ME	08.321.347/0001-48	Camiseta	900	RS 11,520,00
229	A.W. SANTOS E CIA LTDA - ME	08.321.347/0001-48	Camiseta Autoridade	100	RS 1,340,00
230	THIAGO O. DA SILVA - INPRINT DIGITAL SOL. P/ COM. VIS. EPP	20.390.859/0001-61	Com. Vis. Trio Elétrico - Delay Fênix	1	RS 961,59
231	THIAGO O. DA SILVA - INPRINT DIGITAL SOL. P/ COM. VIS. EPP	20.390.859/0001-61	Com. Vis. Trio Elétrico - Delay Fênix 2	1	RS 886,35
232	THIAGO O. DA SILVA - INPRINT DIGITAL SOL. P/ COM. VIS. EPP	20.390.859/0001-61	Com. Vis. Trio Elétrico - Gladiador A	1	RS 1,585,91
233	THIAGO O. DA SILVA - INPRINT DIGITAL SOL. P/ COM. VIS. EPP	20.390.859/0001-61	Com. Vis. do Trio Elétrico - Gladiador B	1	RS 3,031,80
234	THIAGO O. DA SILVA - INPRINT DIGITAL SOL. P/ COM. VIS. EPP	20.390.859/0001-61	Com. Vis. Trio Elétrico - Quercemesse Trator	1	RS 651,27
235	CARDS - ID IDENTIFICAÇÕES EIRELI - ME	24.021.612/0001-29	Crachá	600	RS 850,00
236	CARDS - ID IDENTIFICAÇÕES EIRELI - ME	24.021.612/0001-29	Pulseira	10,250	RS 1,065,00
237	CARDS - ID IDENTIFICAÇÕES EIRELI - ME	24.021.612/0001-29	Pulseira	3,000	RS 300,00
238	A.M. CARVALHO APOIO ADMINISTRATIVO EIRELI	18.181.991/0001-11	Equipe Logística - Divulgação	1	RS 5,500,00
239	EXPANSÃO ARTIGOS PARA SINALIZAÇÃO LTDA	06.135.426/0001-39	Faixas CET	47	RS 14,100,00
240	EXPANSÃO ARTIGOS PARA SINALIZAÇÃO LTDA	06.135.426/0001-39	Faixas CET	5	RS 750,00
241	THIAGO O. DA SILVA - INPRINT DIGITAL SOL. P/ COM. VIS. EPP	20.390.859/0001-61	Faixas Identificação do Evento	16	RS 7,680,00
242	LASER PRESS GRAFICA E EDITORA LTDA EPP	64.907.926/0001-48	Filipeta - Flyer	100,000	RS 3,400,00
243	LASER PRESS GRAFICA E EDITORA LTDA EPP	64.907.926/0001-48	Folder	200,000	RS 80,000,00
244	THIAGO O. DA SILVA - INPRINT DIGITAL SOL. P/ COM. VIS. EPP	20.390.859/0001-61	Lateral de Palco 100X500 - 1,45X6,95	2	RS 2,418,60
245	THIAGO O. DA SILVA - INPRINT DIGITAL SOL. P/ COM. VIS. EPP	20.390.859/0001-61	Lateral de Palco 80X300 - 0,75X2,95	12	RS 3,186,00
246	THIAGO O. DA SILVA - INPRINT DIGITAL SOL. P/ COM. VIS. EPP	20.390.859/0001-61	Lateral de Palco 80X400 - ,75x3,95	34	RS 12,087,00
247	ALOC LOCAÇÃO E COM. EQUIP. INFO. LTDA	07.071.575/0001-44	Locação de Macbook Comunicação	1	RS 1,205,00
248	THIAGO O. DA SILVA - INPRINT DIGITAL SOL. P/ COM. VIS. EPP	20.390.859/0001-61	Testeiras 1300X100 - 13X1,45	5	RS 11,266,50
249	THIAGO O. DA SILVA - INPRINT DIGITAL SOL. P/ COM. VIS. EPP	20.390.859/0001-61	Testeiras 600X80 - 5,95x0,75	7	RS 3,748,50
250	THIAGO O. DA SILVA - INPRINT DIGITAL SOL. P/ COM. VIS. EPP	20.390.859/0001-61	Testeiras 700X100 - 9,95x0,95	9	RS 10,208,70
251	THIAGO O. DA SILVA - INPRINT DIGITAL SOL. P/ COM. VIS. EPP	20.390.859/0001-61	Testeiras 800x100 - 7,95x0,95	9	RS 8,156,70
252	KM 17 PROJETOS VISUAIS EIRELI	26.741.491/0001-15	Totens (Comunicação)	85	RS 89,250,00
253	KM 17 PROJETOS VISUAIS EIRELI	26.741.491/0001-15	Backdrop com Boxtruss	1	RS 1,020,00
254	THIAGO O. DA SILVA - INPRINT DIGITAL SOL. P/ COM. VIS. EPP	20.390.859/0001-61	Totens de Fotografia	34	RS 10,404,00
255	CÂMERA PRESS LETTERA EDITORA LTDA.	61.207.296/0001-00	Wind Banner	31	RS 18,600,00
256	GUAIRA MATERIAIS PARA CONSTRUÇÃO LTDA - EPP	04.934.836/0001-14	Bateria 9 v	40	RS 658,00
257	GUAIRA MATERIAIS PARA CONSTRUÇÃO LTDA - EPP	04.934.836/0001-14	Capa de chuva	3,000	RS 3,510,00
258	RR COMÉRCIO E IMPORTAÇÃO DE ACESSÓRIOS MÚSICAIS EIRELI - ME	09.400.918/0001-00	Fita Helleman 20 cm c/ 100 und	48	RS 1,673,66
259	RR COMÉRCIO E IMPORTAÇÃO DE ACESSÓRIOS MÚSICAIS EIRELI - ME	09.400.918/0001-00	Fita Zebrada c/ 100 m	70	RS 766,36
260	KOPELL DISTRIBUIÇÃO E LOGÍSTICA LTDA.	19.576.717/0001-04	Material de escritório	1	RS 2,898,75
261	BRASLIMPO COMERCIAL LTDA	65.833.410/0001-69	Material de copa e higiene	1	RS 4,608,75
262	TROPICAL CLEAN COMERCIAL LTDA-ME	03.372.804/0001-00	Material de copa e limpeza	1	RS 566,53
263	QUALILIMP COM DE MAT DE LIMPEZA EIRELI	06.001.878/0001-28	Material de copa e limpeza	1	RS 290,62
264	M.A.S. DE ANDRADE-ME.	05.643.619/0001-38	Material Elétrico	1	RS 1,701,24
265	GUAIRA MATERIAIS PARA CONSTRUÇÃO LTDA - EPP	04.934.836/0001-14	Pilha AA	30	RS 203,40
266	GUAIRA MATERIAIS PARA CONSTRUÇÃO LTDA - EPP	04.934.836/0001-14	Protetor auricular (caixa com 100)	1,000	RS 650,00
267	BANCO DO BRASIL S/A	-	Taxas bancárias	1	RS 1,595,94
268	RR COMÉRCIO E IMPORTAÇÃO DE ACESSÓRIOS MÚSICAIS EIRELI - ME	09.400.918/0001-00	Fita Gaffer	30	RS 2,481,23
269	AIRUMA COMUNICAÇÃO INTEGRADA SC LTDA - ME (Max Muratório)	05.362.234/0001-00	Produtor 4	1	RS 5,000,00
270	CAXOTE COLETIVO PRODUCOES LTDA	15.528.129/0001-44	Assistente de Comunicação	1	RS 5,000,00
271	F. FERRAZ SERVIÇOS ADMINISTRATIVOS E DE COM LTDA (Maria Lourdes)	04.125.109/0001-06	Produtor (Comunicação)	1	RS 2,000,00
272	PERIPECIA FILMES PRODUÇÃO E COMUNICAÇÃO AUDIOVISUAL LTDA	12.098.1350001-10	Assistente de Comunicação	1	RS 5,000,00
			<b>TOTAIS</b>	<b>358,390</b>	<b>RS 4,857,276,55</b>



## **ANEXO 5 – IMPLEMENTAÇÃO E EXECUÇÃO DA INFRAESTRUTURA TÉCNICA DE 96 ESPAÇOS/PALCOS (PRODUTO 2.1.)**



## **Produto 2.1. Entrega de 96 Espaços/Palcos de Infraestrutura Técnica e/ou Apoio Operacional**

Para se operacionalizar da melhor forma a execução de todos os serviços de planejamento, produção, execução e fiscalização técnico-artística da “Virada Cultural 2018” da cidade de São Paulo, com infraestrutura constituída por equipamentos e produtos, pessoal técnico e operacional, foi definido no edital da Virada Cultural desenvolvido pela Coordenação de Programação da SMC o estabelecimento de um Plano Operacional que agregou o atendimento de um conjunto geral de 96 Espaços / Logradouros de Apresentações Artísticas em 59 Pontos de Infraestrutura e Serviços (espécie de Bases de infraestrutura técnica e/ou apoio operacional para os espaços de apresentações artísticas), facilitando a integração e melhor atendimento às demandas e contingências frente à magnitude, distribuição geográfica, complexidade e dinâmica própria do evento.

O Plano de Trabalho apresentado, já em seu 2º Aditamento, após ajustes e correções da programação já efetuadas junto à Coordenação de Programação da SMC, previu a entrega de 96 Pontos de Infraestrutura e serviços. A Virada Cultural realizou porém 97 Pontos de Programação, tal como é possível conferir no folder de divulgação do evento e conforme a descrição de tabela mais abaixo. O quantitativo previsto como indicativo do cumprimento da meta foi assim atingido e ultrapassado, resultando em melhor atendimento do interesse público e economicidade.

Ressalte-se que foram realizados o atendimento dos 97 Pontos de Programação através de 58 Pontos de Infraestrutura e Serviços, 1 a menos que o previsto no Plano de Trabalho, tendo em vista o cancelamento do ponto de número 47 – Praça Dom José Gaspar / Samba, com realocação da infraestrutura prevista neste ponto para o atendimento de outras atividades do Centro.

Tais Pontos de Infraestrutura e Serviços atenderam a 1 ou mais espaços de apresentação artística (incluindo palcos nas ruas, equipamentos culturais municipais e outros espaços públicos para festas, cortejos e intervenções), a depender do tamanho da infraestrutura disponibilizada, além de 3 pontos que se restringiram a ser apenas Bases de Infra e Apoio Operacional para atendimento geral do evento: a Base Central na Prestes Maia; o ponto de apoio ao COPOM (base de operações da Polícia Militar); e a base de Apoio na região da República). Assim, 25 Pontos coincidem com Grandes Palcos – cuja infraestrutura técnica e apoio operacional foi realizado integralmente pela APAA, destacados com a ação "palco" na terceira coluna. Trata-se dos pontos com maior dispêndio de recursos e de maior complexidade. O atendimento dos demais pontos varia de estruturas simplificadas a serviços pontuais de apoio operacional, conforme já era previsto, de forma geral, pela alocação dos itens desde o Edital.

De modo que a disposição do Plano Operacional final de Espaços/Palcos de Infraestrutura Técnica e/ou Apoio Operacional, e os seus correspondentes de programação artística ficou da seguinte forma, com as respectivas ações em cada um deles:

<b>ESPAÇOS/PALCOS DE INFRAESTRUTURA TÉCNICA E/OU APOIO OPERACIONAL</b>		
<b>Ponto de Infraestrutura e Serviços</b>	<b>Ponto de programação</b>	<b>Ação</b>



1	História do Rock - Copan	1	Palco Historia do Rock - Copan Av. Ipiranga alt. 210	Palco
2	Rua 7 de Abril x Rua Xavier Toledo - Rock	2	Palco Rock - Rua 7 de Abril	Palco
3	Vale do Anhangabaú - Palco Chacrinha	3	Palco Chacrinha/Alegria - Vale do Anhangabaú	Palco
4	Barão de Itapetininga - BR360	4	Palco Brasil 360 - R. Barão de Itapetininga x Av. Ipiranga	Palco
5	Base Geral* [Além de apoio aos teatros, a Base Geral recebeu itens diversos para atendimento de demandas dos eventos do centro. Itens não alocados no Plano de Trabalho também constam na Base Geral]	5	Teatro Arthur Azevedo	Infra e/ou apoio
		6	Teatro Alfredo Mesquita	
		7	Teatro Cacilda Becker	
		8	Teatro João Caetano	
		9	Teatro Paulo Eiró	
		10	Teatro Décio de Almeida Prado	
		11	Teatro Municipal	
12	Teatro Flávio Império			
6	Biblioteca Mário de Andrade	13	Auditório da Biblioteca Mário de Andrade - Rua da Consolação 24	Infra e/ou apoio
7	Biblioteca Monteiro Lobato	14	Biblioteca Monteiro Lobato	Palco
8	Bibliotecas	15	Biblioteca Brito Broca	Infra e/ou apoio
		16	Biblioteca Érico Veríssimo	Infra e/ou apoio
		17	Biblioteca Padre José de Anchieta	Infra e/ou apoio
		18	Biblioteca Belmonte	Infra e/ou apoio
		19	Biblioteca Álvaro Guerra	Infra e/ou apoio
		20	Biblioteca Hans Christian Andersen	Infra e/ou apoio
		21	Biblioteca Afonso Taunay	Infra e/ou apoio
22	Biblioteca Viriato Corrêa	Infra e/ou apoio		
9	Boulevard - São João - Discos	23	Palco Discos Completos - Boulevard São João	Palco
10	CC Grajaú - Palhaço Carequinha	24	CC Grajaú - Palhaço Carequinha	Palco
11	CC Olido - Galeria Olido	25	Hall da Galeria Olido	Infra e/ou apoio
		26	Av. São João em Frente a Galeria Olido	
		27	Sala Paissandu - Dança	
12	CC Penha - Teatro Martins Penna	28	CC Penha - Teatro Martins Penna	Infra e/ou apoio
13	CC Santo Amaro	29	CC Santo Amaro	Infra e/ou apoio
14	CC Vila Formosa - Teatro Zannoni Ferrite	30	CC Vila Formosa - Teatro Zannoni Ferrite	Infra e/ou apoio
15	CCJ	31	Centro Cultural Juventude Ruth Cardoso	Palco
16	CCN - Jabaquara	32	CCN - Jabaquara	Infra e/ou apoio
17	CCSP	33	Centro Cultural São Paulo	Infra e/ou apoio
18	CFC Cidade Tiradentes	34	CFC Cidade Tiradentes	Palco

19	Chacara Jockey	35	Palco Chácara do Jockey	Palco
20	Clube Tiete - Gospel	36	Palco Gospel	Palco
21	Galeria Olido - Sala Olido - Bossa Nova	37	Bossa Nova - Centro Cultural Olido - Av. São João 474	Infra e/ou apoio
22	Anos 90 - Largo do Arouche	38	Palco Anos 90 - Largo do Arouche	palco
23	CsC Brasilândia	39	CsC Brasilândia	Infra e/ou apoio
24	CsC Butantã	40	CsC Butantã	Infra e/ou apoio
25	COPOM	[apoio para PM]		Apoio
26	CsC Ipiranga - Chico Science	41	CsC Ipiranga - Chico Science	Infra e/ou apoio
27	CsC Itaim	42	CsC Itaim	Infra e/ou apoio
28	CsC Itaquera - Raul Seixas	43	CsC Itaquera - Raul Seixas	Infra e/ou apoio
29	CsC Tremembé	44	CsC Tremembé	Infra e/ou apoio
30	Av. Vieira de Carvalho x Rua Aurora - Feel, Ursounde Batalha de Passinho	45	FESTA - Av. Vieira de Carvalho x Rua Aurora	Infra e/ou apoio
31	Coreto República	46	Coreto Praça da República - Desse Jeito Eu não Quero Mais	Infra e/ou apoio
32	Praça das Artes	47	Praça das Artes - Av. São João, 281	Infra e/ou apoio
33	Festas	48	Coreto BMW - Praça Antônio Prado	Infra e/ou apoio
		49	Rua Libero Badaró x Rua Miguel Couto	
		50	Trio Queermese - Rua do Arouche	
34	Arena Corinthians	51	Arena Corinthians	palco
35	7 de Abril x Conselheiro Crispiniano	52	Palco Jazz e Instrumental - Rua Coselheiro Crispiniano x Sete de Abril	palco
36	Praça Dom José Gaspar	53	Circo - Praça Dom José Gaspar	Infra e/ou apoio
		54	Lona Circo - Praça Dom José Gaspar	Infra e/ou apoio
37	Libero Badaró - Hip Hop	55	Rap Nacional - Libero Badaró x Largo de São Bento	Infra e/ou apoio
38	Teatro de Container	56	Teatro de Container - Rua dos Gusmões, 43	Infra e/ou apoio
39	República - Apoio	[apoio para programação do Centro]		Infra e/ou apoio
40	MASP - Cinema	57	Cinema - Vão do MASP - Documentários	Infra e/ou apoio
41	Cortejo	58	Cortejos - Saída Consolação	Infra e/ou apoio
		59	Cortejos - Trajeto	Infra e/ou apoio
42	Centro - Intervenções	60	Viaduto do Chá - Plataforma/ A Rua é Clássica	Infra e/ou apoio
		61	Av. Viera de Carvalho, Alt. 133 - Karaokê	
		62	Galeria Olido - Vitrine	
		63	Av. Ipiranga - São Paulo Indiscreta	
		64	Av. Ipiranga 162 - Trupe à Luz da Lua	

		65	Praça das Artes- Flying Collors	
		66	Copan - Caminhos	
		67	Escadaria do Teatro Municipal - Shakespeare, Amor e Música	
		68	Av. Ipiranga, Próx. a Av. São Luís - Jingle Bus	
		69	Ataliê Digital Analógico - Rua São Bento - Labirinto	
		70	Fachada do Antigo Mappin - Sombras	
		71	Praça Ramos - Cachu e Tormenta	
		72	Praça Dom José Gaspar - Pirâmide	
		73	Vale do Anhagabaú/Boulevard São João - Vertebral	
		74	Intinerantes - Praça da República - Ônibus Priscila, a Rainha do Deserto/ Minha Luz é LED	
		75	Intervenções Vale do Anhagabaú - Balões/ O que me Tira os Pés do Chão	
		76	Lateral do Teatro Municipal - Experimento Nº1 - O Porto	
		77	Banca da Praça da República, 138 - Bóias/Luzes	
		78	Av. Ipiranga, 150 - Luzes	
		79	Sopradas - Sacada Hotel América do Sul - Praça Júlio Mesquita	
		80	Ópera na Rua - Sacada São João x Ipiranga	
		81	Escola Caetano de Campos- Rua Guimarães Rosa, 111 - Cidade dos Anjos/Bóias/Luzes	
43	Cultura Popular - Xavier Toledo	82	Cultura Popular - Rua Xavier de Toledo x 7 de Abril	Infra e/ou apoio
44	24 de Maio - Oriental	83	Palco Oriental - Rua 24 de Maio	Infra e/ou apoio
45	Rua Marconi x Rua Barão de Itapetininga - Humor	84	Palco Humor - Rua Marconi x Rua Barão de Itapetininga	palco
46	Patriarca - Forró	85	Palco Forró - Praça do Patriarca	palco
47	Praça Campo Limpo	86	Palco Praça do Campo Limpo	palco
48	Parque da Juventude	87	Parque da Juventude	palco
49	República - Cabaré	88	Palco Cabaré - Praça da República	palco
50	República - Queer	89	Queer - Praça da República	palco
51	Skate - R. General Osório x Av. São João (alt. 1108)	90	Palco Skate - R. General Osório x Av. São João Alt. 1108	palco

		91	Palco Z-Boys - Av. São João	Infra e/ou apoio
52	São Bento	92	Palco Hip Hop - Largo São Bento	Infra e/ou apoio
53	São Francisco - Reggae	93	Palco Reggae - Largo São Francisco	palco
54	GROOVE - Alameda Barão de Limeira	94	Palco GROOVE - Alameda Barão de Limeira	palco
55	Av. São João Alt. 725 X Av Ipiranga - Samba	95	Palco Samba - Av. São João x Av. Ipiranga	palco
56	Tendal da Lapa	96	Tendal da Lapa	palco
57	Vale do Anhangabaú - Apoio Geral	[apoio para programação do Centro]		Infra e/ou apoio
58	XV Novembro - Cinema	97	Cinema XV de Novembro - Terror	Infra e/ou apoio

Vale ainda mencionar que, conforme delineado na alocação de itens desde o edital, a "Base Geral" foi o ponto de alocação formal, no Plano de Trabalho, de todos os itens sem localidade previstas de antemão, abrigando desde serviços de equipe para o evento como um todo até a distribuição de materiais de comunicação, por exemplo, além de itens de fato alocados na Galeria Prestes Maia para o atendimento de necessidades das atividades do Centro como um todo e de itens para atendimento dos Teatros, conforme consta da tabela acima.

A comprovação da execução deste produto pode ser atestada pelos materiais de divulgação do evento com a programação completa disponíveis no próprio site da Secretaria Municipal de Cultura e na mídia, particularmente ao ser complementado pelo clipping de imprensa que não cita a ocorrência de nenhum cancelamento ou infraestrutura deficitária em espaço de programação (Clipping disponível no Anexo 17).

*Abaixo e nos demais **Anexos** deste Relatório Final seguem: a) um relatório com fotos da infraestrutura ou da apresentação artística em cada um dos locais e b) a numeração (conforme tabela acima) de cada um dos espaços diretamente no folder de programação do evento, atestando a ocorrência dos 97 espaços.*

1. REPÚBLICA - PALCO “HISTÓRIA DO ROCK” (Avenida Ipiranga (Altura do nº 210)  
Hist Rock – Copan)



2. Palco Rock - Rua 7 de Abril



3. Palco Chacrinha/Alegria - Vale do Anhangabaú

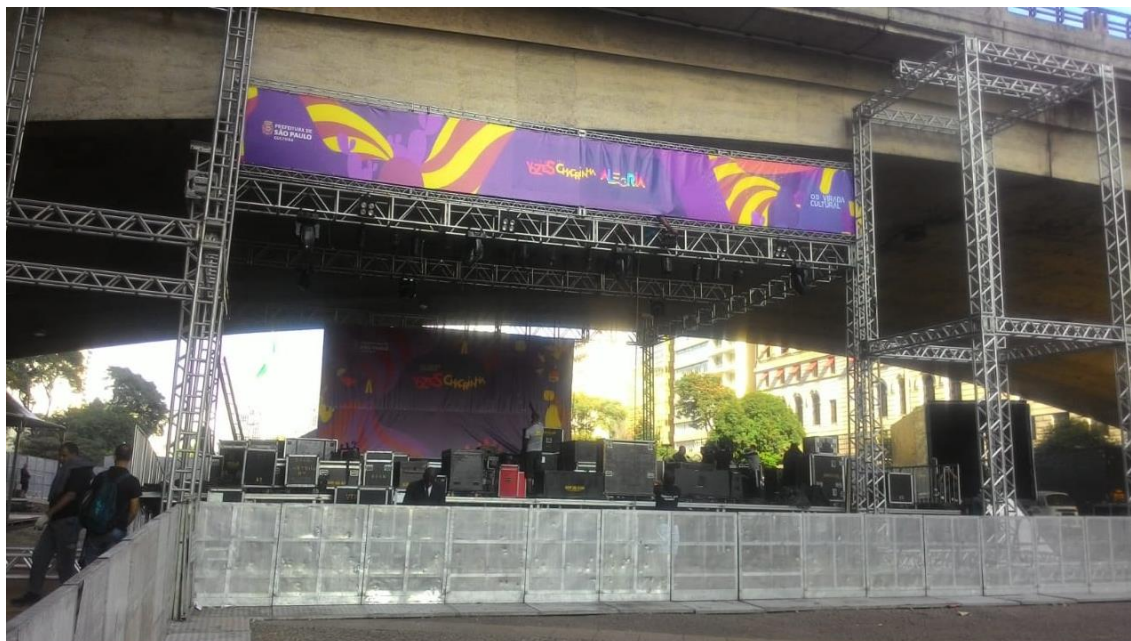

4. Palco Brasil 360 - Barão de Itapetininga x Av. Ipiranga



5. Teatro Arthur Azevedo



6. Teatro Alfredo Mesquita



7. Teatro Cacilda Becker



8. Teatro João Caetano





9. Teatro Paulo Eiró



10. Teatro Décio de Almeida Prado



## 11. Teatro Municipal



## 12. Teatro Flávio Império



## 13. Auditório da Biblioteca Mário de Andrade - Rua da Consolação 24



14. Biblioteca Monteiro Lobato



15. Biblioteca Brito Broca



16. Biblioteca Érico Veríssimo



17. Biblioteca Padre José de Anchieta



18. Biblioteca Belmonte



19. Biblioteca Álvaro Guerra



20. Biblioteca Hans Christian Andersen



21. Biblioteca Afonso Taunay



22. Biblioteca Viriato Corrêa



23. Palco Discos Completos - Boulevard São João





24. CC Grajaú - Palhaço Carequinha



25. Hall da Galeria Olido



26. Av. São João em Frente a Galeria Olido



27. Paissandu - Dança



28. CC Penha - Teatro Martins Penna

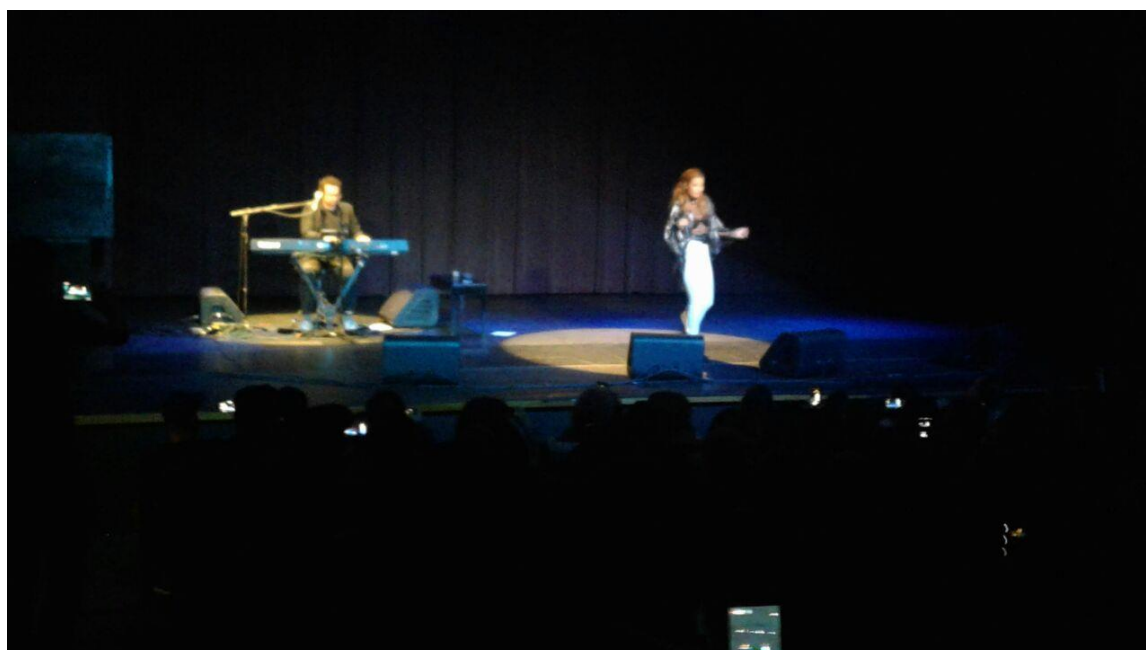

29. CC Santo Amaro



30. CC Vila Formosa - Teatro Zannoni Ferrite



31. Centro Cultural Juventude Ruth Cardoso



32. CCN – Jabaquara



33. Centro Cultural São Paulo



34. CFC Cidade Tiradentes



35. Chácara Jockey



36. Clube Tiete – Gospel



37. Bossa Nova - Centro Cultural Olido - Av. São João 474



38. Palco Anos 90 - Largo do Arouche





39. CsC Brasilândia



40. CsC Butantã



41. CsC Ipiranga - Chico Science



42. CsC Itaim



43. CsC Itaquera - Raul Seixas



44. CsC Tremembé

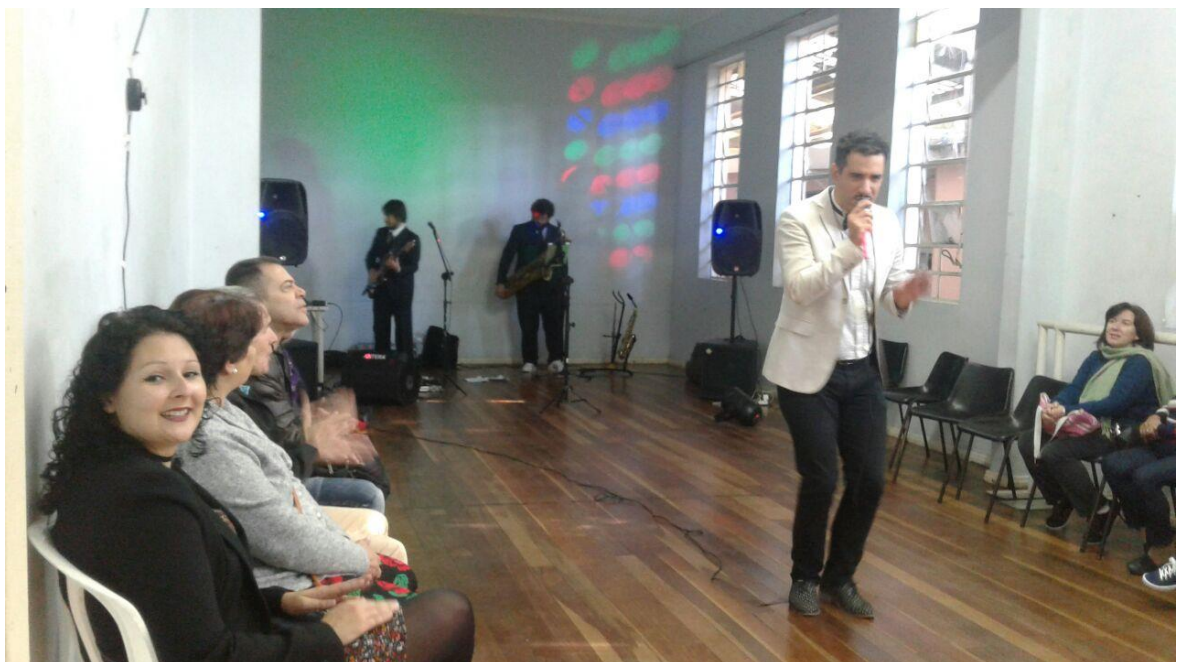

45. FESTA - Av. Vieira de Carvalho x Rua Aurora



46. Coreto Praça da República - Desse Jeito Eu não Quero Mais



47. Praça das Artes - Av. São João, 281



48. Coreto BMV - Praça Antônio Prado



49. Rua Libero Badaró x Rua Miguel Couto



50. Trio Queermese - Rua do Arouche



## 51. Arena Corinthians



## 52. Palco Jazz e Instrumental - Rua Conselheiro Crispiniano x Sete de Abril



53. Circo - Praça Dom José Gaspar



54. Lona Circo - Praça Dom José Gaspar





55. Rap Nacional - Libero Badaró x Largo de São Bento



56. Teatro de Container - Rua dos Gusmões, 43



57. Cinema - Vão do MASP – Documentários



58. Cortejos - Saída Consolação



59. Cortejos – Trajeto



60. Viaduto do Chá - Plataforma/ A Rua é Clássica



61. Av. Vieira de Carvalho, Alt. 133 – Karaokê



62. Galeria Olido – Vitrine



63. Av. Ipiranga - São Paulo Indiscreta



64. Av. Ipiranga 162 - Trupe à Luz da Lua



65. Praça das Artes- Flying Collors



66. Copan – Caminhos

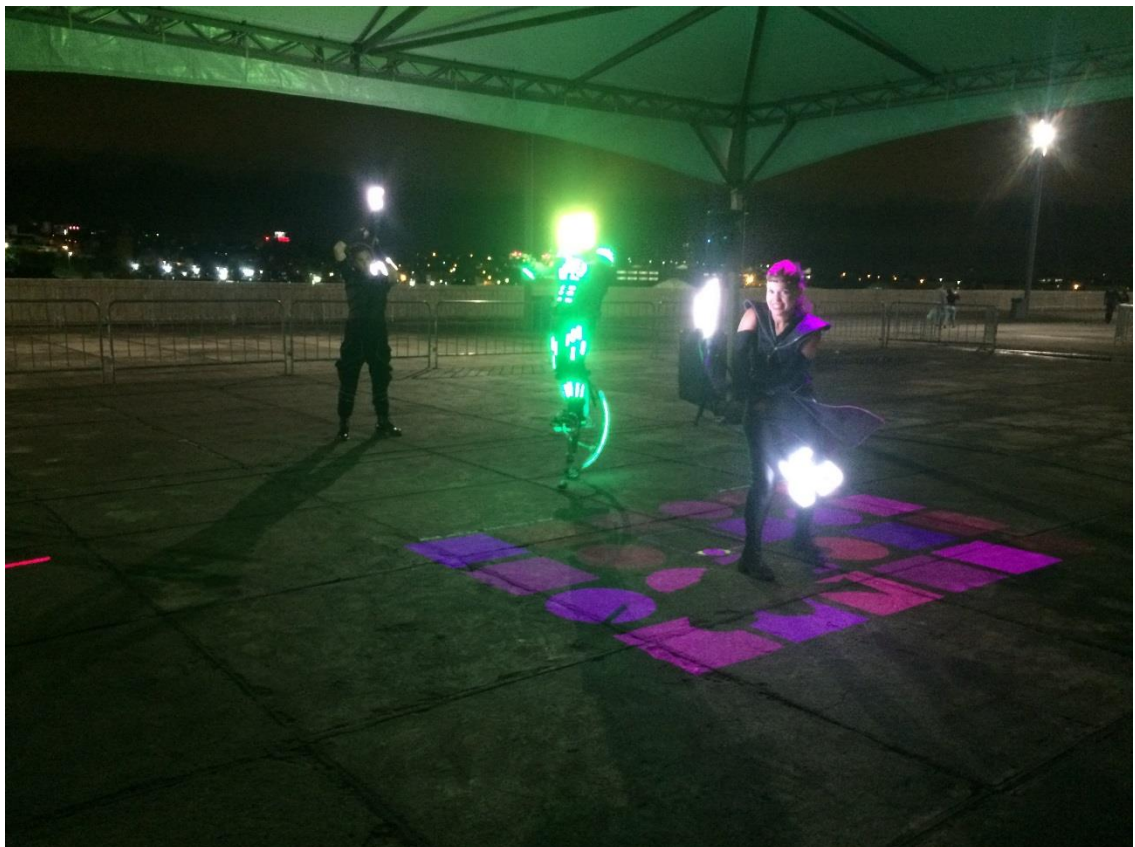

67. Escadaria do Teatro Municipal - Shakespeare, Amor e Música



68. Av. Ipiranga, Próx. a Av. São Luís - Jingle Bus



69. Ataliê Digital Analógico - Rua São Bento – Labirinto

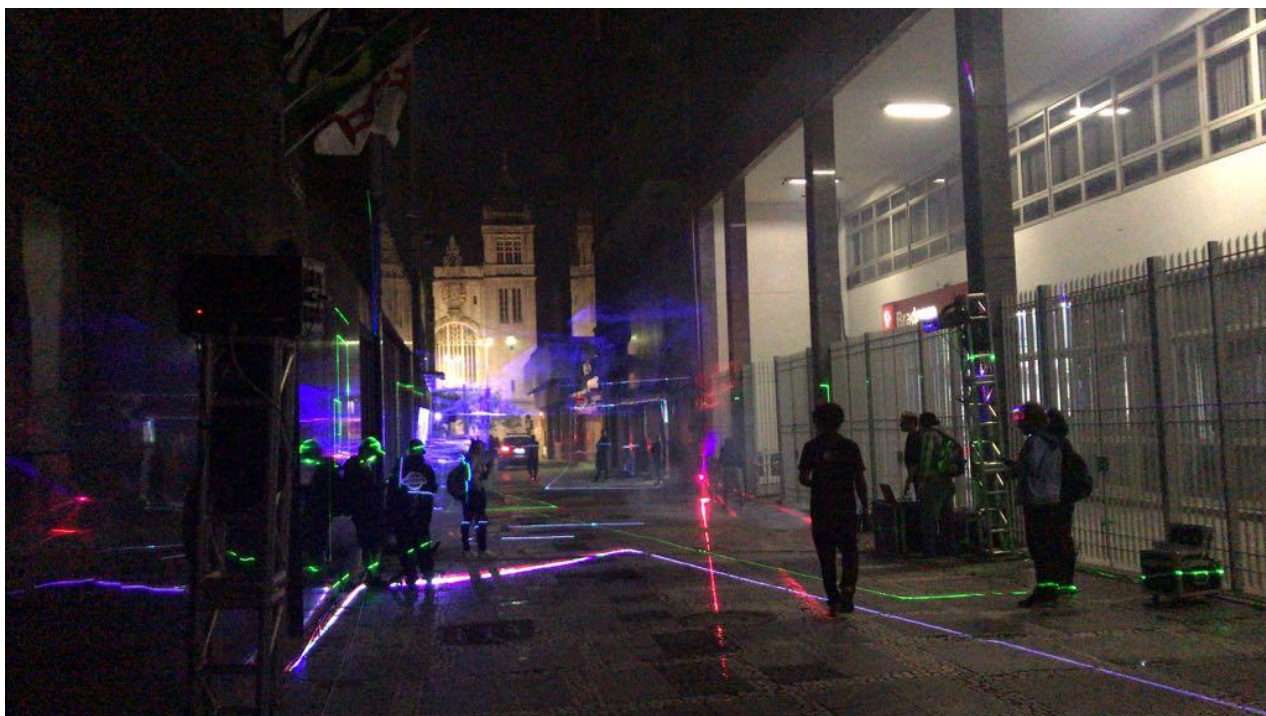

70. Fachada do Antigo Mappin – Sombras





71. Praça Ramos - Cachu e Tormenta



72. Praça Dom José Gaspar – Pirâmide

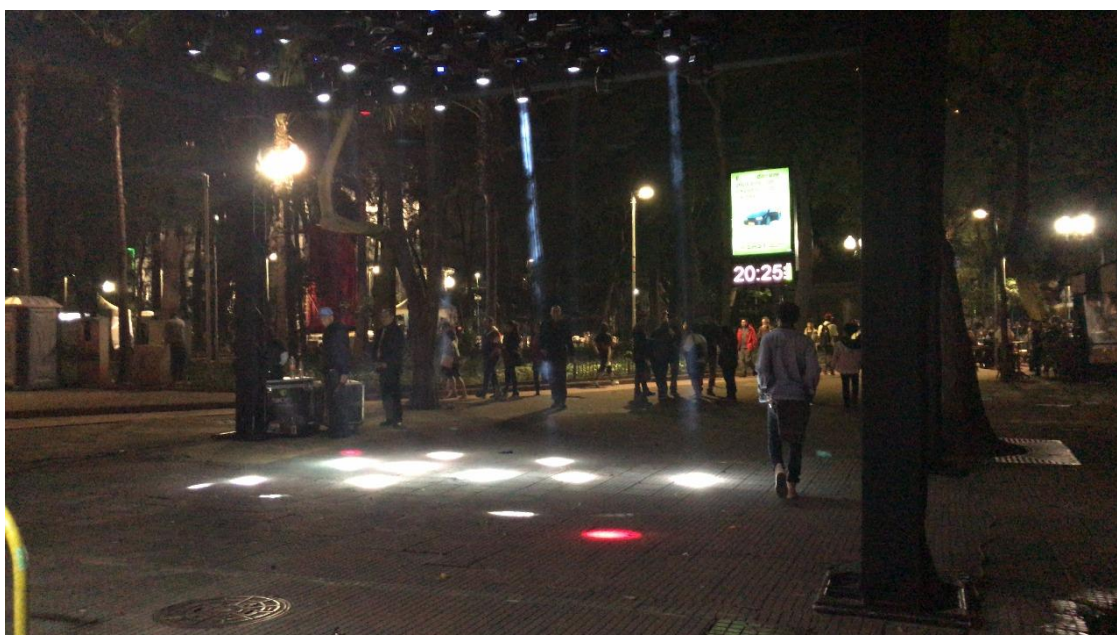

73. Vale do Anhangabaú / Boulevard São João – Vertebral



74. Itinerantes - Praça da República - Ônibus Priscila, a Rainha do Deserto / Minha Luz é LED



75. Intervenções Vale do Anhangabaú - Balões/ O que me Tira os Pés do Chão



76. Lateral do Teatro Municipal - Experimento Nº1 - O Porto



77. Banca da Praça da República, 138 – Bóias / Luzes



78. Av. Ipiranga, 150 – Luzes



79. Sopradas - Sacada Hotel América do Sul - Praça Júlio Mesquita



80. Ópera na Rua - Sacada São João x Ipiranga



81. Escola Caetano de Campos- Rua Guimarões Rosa, 111 - Cidade dos Anjos/Bóias/Luzes



82. Cultura Popular - Rua Xavier de Toledo x 7 de Abril



83. Palco Oriental - Rua 24 de Maio



84. Palco Humor - Rua Marconi x Rua Barão de Itapetininga



85. Palco Forró - Praça do Patriarca



86. Palco Praça do Campo Limpo





87. Parque da Juventude



88. Palco Cabaré - Praça da República



89. Queer - Praça da República



90. Palco Skate - R. General Osório x Av. São João Alt. 1108



91. Palco Z-Boys - Av. São João



92. Palco Hip Hop - Largo São Bento



93. Palco Reggae - Largo São Francisco



94. Palco GROOVE - Alameda Barão de Limeira



95. Palco Samba - Av. São João x Av. Ipiranga



96. Tendal da Lapa



97. Cinema XV de Novembro – Terror

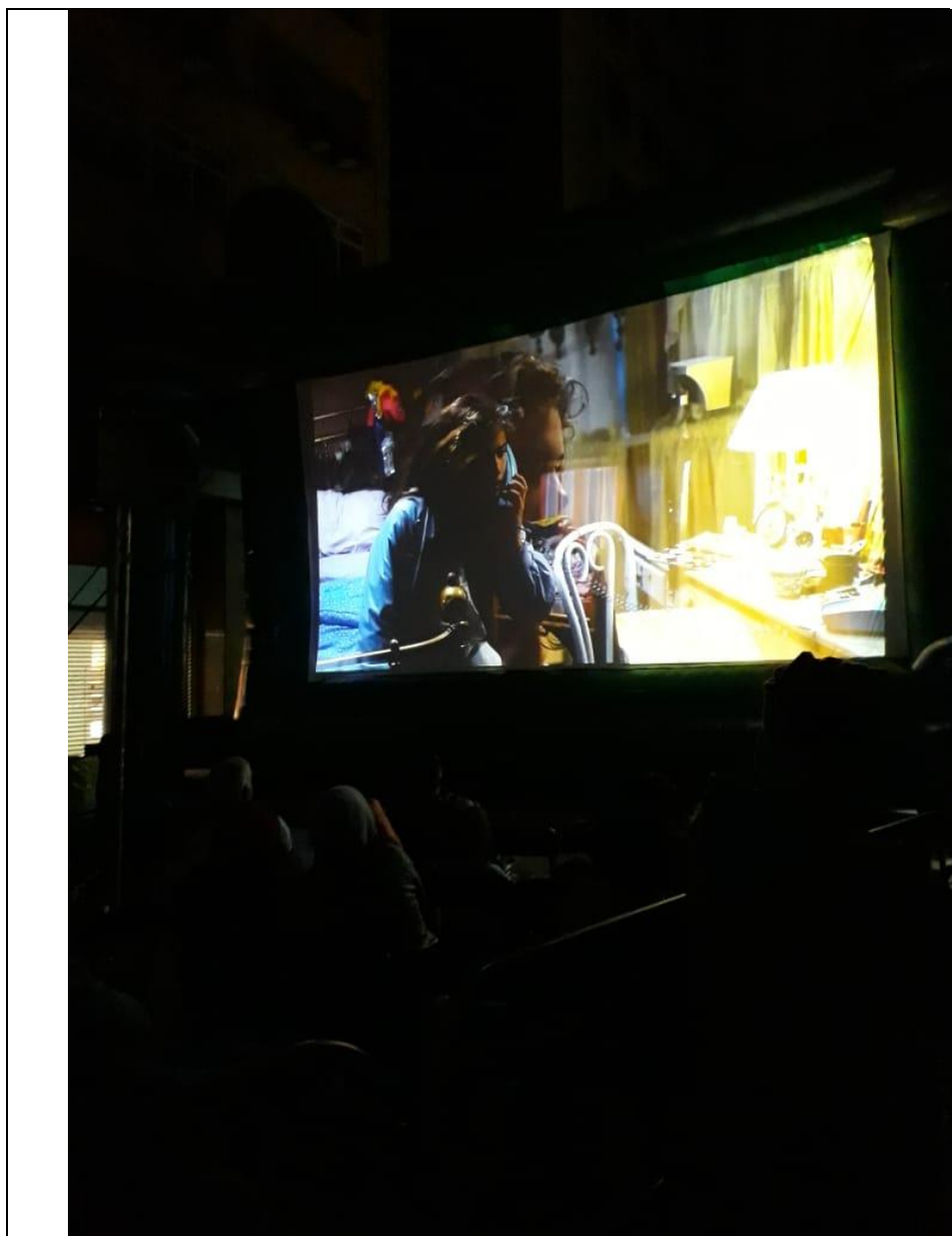

# AUDITÓRIO DA BIBLIOTECA MÁRIO DE ANDRADE . 13

Rua de Consolação, 94

**SAB** 18h - O Castelo Rosa de Lori Lamby [Teatro]

**DIR** - Lara Jarrara

**DIR** - Bete Coelho

**20h** - Encontro de Escritoras com Fernanda Morse.

**JUL** - Julia de Souza e Sofia Marutti

**21h** - A Obscena Senhora D [Teatro]

**DIR** - Suzan Damasceno

**DIR** - Rosi Campos

**23h59** - OSMO [Teatro]

**DIR** - Denise Mascarenas e Erica Krapp

**DIR** - Suzan Damasceno

**20h** - Cantos de Encanto e Desencanto - Léo Cavalcanti [Musical]

**12h** - Regina Duarte e Cido Fernando Abreu [Letras]

**14h** - Ame-se quem puder [Teatro] - Participação Zezé Moura e Cláudia Moreira

**16h** - Deus Dave Estar Distraindo [Teatro]

**DIR** - Maria Di Grandi

**DIR** - Nelson Baekerville

**18h** - Encontro do filme UmCorno e a Hilda Hilt [Teatro]

**Elenco:** Zé Carlos Machado, Bárbara da Luz, Inês Pexoto e Eduardo Nunes

# 1

## ANOS 90 - LARGO DO AROUCHE . 38

**SAB** 19h - Lady Lu

**22h** - Beto Barbosa

**DOM** 04h - Deborah Blando

**04h** - Nerito

**07h** - Bico Luá Va

**11h** - Fat Family

**13h** - Double You

**15h** - Fernanda Abreu

**18h** - Gabriel O Pensador

## BOSSA NOVA - CENTRO CULTURAL OLDO - AV. SÃO JOÃO, 473

**SALA OLDO - 12 ANOS . 37**

**SAB** 20h - Canção do Amor Dernas (com Virginia Rosa e Trio)

**21h** - A Bossa de Doris Monteiro

**21h** - Tem Bossal (com Veronica Ferrari e Marco Pereira)

**23h59** - Influência do Jazz (com Blúbel)

**23h59** - Toquinho na Bossa (com Vanu Bassa)

**DOM** 04h - Bossa Nova de Mãe pra Filha (com Claudyia e Graziela Medora)

**12h** - Issa e Bossa Nova e Mito Natural (com Jane Moraes)

**14h** - Melhor Ser Alegre que Ser Triste (com Jane D'Alencar e Man Albu)

**16h** - As Donas da Bossa (com Alilde Costa e Claudette Soares)

**18h** - Tributo a Johnny Alf (com Alilde Costa, Jane D'Alencar, Veronica Ferrarri, Virginia Rosa, Blúbel, Claudyia, Jane Moraes, Vanu Bassa, Claudette Soares, Graziela Medora)

**SALA PASSANDOU - DANÇA . 27**

**SAB** 20h - Nave Gris

**22h** - Passagem - Grupo Primeiro Ato

**23h59** - Bota a Carano SA e Viralata

**DOM** 13h - Poetas da Cor

**13h** - Amor, Segundo as Mulheres de Xangô - Grupo Grial

**18h** - O Corno, João Paulo Gross

**17h** - Ca, Kabal

**17h** - Nave Gris

**HALL DA GALERIA OLDO . 25**

**SAB** 10h - Corpo em Risco [Dança]

**DOM** 12h - Galeria e Comissão de Frente [Intervenção e Musical]

**12h** - Galeria e Comissão de Frente da Marcha Verde

**18h** - O Corno, João Paulo Gross

**17h** - Ca, Kabal

**17h** - Nave Gris

**HALL DA GALERIA OLDO . 25**

**SAB** 10h - Corpo em Risco [Dança]

**DOM** 12h - Galeria e Comissão de Frente [Intervenção e Musical]

**12h** - Galeria e Comissão de Frente da Marcha Verde

**18h** - O Corno, João Paulo Gross

**17h** - Ca, Kabal

**17h** - Nave Gris

**HALL DA GALERIA OLDO . 25**

**SAB** 10h - Corpo em Risco [Dança]

**DOM** 12h - Galeria e Comissão de Frente [Intervenção e Musical]

**12h** - Galeria e Comissão de Frente da Marcha Verde

**18h** - O Corno, João Paulo Gross

**17h** - Ca, Kabal

**17h** - Nave Gris

**HALL DA GALERIA OLDO . 25**

# 5

## CHARRINHA - VALE DO ANHANGABAU . 3

**MC - RITA CADILLAC**

**18h** - Jane e Herondy

**21h** - Leo Jaime

**23h59** - Gretchen e Valéria Popozuda

**DOM** 04h - Bafra

**06h** - Ritche

**08h** - Urlice a Baga

**CORTEIOS . 58/59**

**CONTEIÇÃO** - Consolidação X Rua Ser gipe

**PERCURSO** - arte e Rua Xavier de Toledo

**21h** - Renato N'Vozê & Cristiano Veloso

**DOM** 12h - Gláudem & Brown

**16h** - e o Tchan Sheila Melo - A volta da Lora

**CULTURA POPULAR - RUA XAVIER DE TOLEDO X SETE DE ABRIL**

**SAB** 18h30 - Cangaço Santa Inghna - Mogi das Cruzes

**21h30** - Quadrilha Porto do Ribeira

**23h30** - Tílo Carvalho

**DOM** 02h50 - Grupo Kurati de Carimbó

**03h30** - Roda de Coco - Abaça Bela Folclórica

**07h30** - Orquestra de Viola de Jeopópolis

**14h** - Mocimbuque Cambaê

**16h** - Vozes Bugras

**18h** - Samba de Bumbo do Cururuquara

**DISCOS COMPLETOS - BOULEVARD SÃO JOÃO . 23**

**SAB** 19h30 - Antonio Carlos e Jacaré tocam Mudei de Idéia

**22h30** - Gerardo Azevedo toca Bêbô de Sete Cabeças

**DOM** 01h30 - Cadeia histigada toca Unaiul

**04h30** - RAI toca Viveredo e Não Aprendendo

**07h30** - Ibo Azevedo toca grto Selvagem

**10h30** - Fafá de Belém toca Água

**13h30** - Nêgao Zumbi toca Afrochordelia

**16h30** - Dado Villa Lobos e Marcelo Bonfá em Legião Urbana XXX Anos

**FESTAS**

**CORETO DA BMSF - PRAÇA ANTONIO PRADO . 48**

**SAB** 18h - As 23h59 - Balô de Galo

**23h59** - Os 06h - Veneno Soundsystem e WanYan Dis

**12h** - 18h - Entropica

**RUA LIBERIO BADAHO X RUA MIGUEL COUTO . 49**

**SAB** 18h - As 23h59 - March Music

**23h59** - Os 06h - Juvati

**DOM** 12h - Feal [Intervenção]

**FORRO - PRAÇA DO PATRIARCA . 85**

**SAB** 18h - Anastácia

**20h** - Trio Sábalo

**22h** - Trio Beljo de Moca

**23h59** - Janyra Pereira - Dance Comigo

**DOM** 02h - Mariana Ayler

**04h** - Bate dos Ratos

**06h** - Sobe Bateado

**08h** - Trio Sina Flor

**10h** - Sandra Belê e As Camadre

**12h** - Zaira

**14h** - Trio Virgíliho

**16h** - Pastapê

**18h** - Palanansa

**GROOVE - ALAMEDA BARÃO DE LIMERA . 94**

**SAB** 18h - Black Mantra e Garrison King Combo

**22h30** - Binga DU

**22h** - DJ Ham & O Expresso do Groove e Lady Zu

**DOM** 04h30 - Aílfia e Luis Vagner

**07h30** - Sarmuca e a Sékva

**06h30** - Farfúnyo convida Carlos Dafê

**10h** - Nome de Orquestra

**13h** - Tony Tornado

**16h** - Curtunni e Geovana

# 8

## HUMOR - RUA MARCONI X RUA BARÃO DE TIAPETININGA . 84

**MC OSMAR CAMPBELL**

**18h** - Rodrigo Capella e Nelo Recomendado Para a Sociedade

**19h** - Rudy Landucci, Gustavo Bolívar e Cidú Marrom

**20h** - Dinho Machado e Nival Xavier

**22h** - Filipe Pontes - Personalidades

**23h** - Kétrico Farias e Rogério Morgado

**MC JANSEN SERRA**

**23h59** - Ben Luderer - Sem Carola

**DOM** 02h - Marcio Américo e Tingo Zap

**02h** - Atlanta Nirt, Ane Freitas e Cris Pinha - Clube Das Mulheres

**04h** - Marcio Hall e Diego Baro

**06h** - Gustavo Pomposi e Guto Andrade

**PALHAÇO TCHUTCHUÇO**

**08h** - Forraze

**09h** - Luz e Alegria no Mundo do Circo

**10h** - O Livro do Mundo Interior

**12h** - Vem Dançar com a Nina

**WESLEY CRESCO**

**14h** - Warley, Santana e Sangue

**14h** - Robson Nunes - Afrodite

**15h** - Rodrigo Cereus e Pedro Casali

**16h** - Victor Cornejo - O Mundo Visto Doqui

**17h** - Rogério Viêla e Victor Sarro

# 19

## TINERANTES - PRAÇA DA REPUBLICA . 74

**SAB** 20h - Onibus Presença à Banca do Deserto

**20h** - Mundo Livre

**14h** - E a Terra Nunca Me Perceu Tao Disante

**18h30** - Paralamas do Sucesso

# 20

## INTERVENÇÕES - VALE DO ANHANGABAU . 75

**SAB** 18h - Bólax, 23h59

**19h30** e **22h30** - O Que me Tra os Pés do Chão

**DOM** 01h30, **13h30**, **16h30** e **19h30** - O Que me Tra os Pés do Chão

**LATERAL DO TEATRO MUNICIPAL . 76**

**SAB** 18h - Experimento Nº1 - O Porto, 24h59

**ESCOLA CAETANO DE CAMPOS - RUA JOÃO GUIMARÃES ROSA . 77**

**SAB** 18h, 21h, **23h59** e **23h59** - Cidade dos Anjos

**DOM** 02h, **11h**, **12h**, **14h**, **16h30**, **19h** e **16h** - Cidade dos Anjos

**BANCA NA PRAÇA DA REPUBLICA . 138**

**SAB** - 18h - Bólax

**AV. IPIRANGA, 150 . 78**

**SAB** - 18h - Lorenz

**JAZZ & INSTRUMENTAL**

**RUA CONSULHEIRO CRISPIMANO X SETE DE ABRIL . 52**

**SAB** 18h - Seletores de Frequência

**20h30** - Hurtnold e Parda Gianfrati

**23h** - Los 5

**DOM** - 02h30 - Aeromocas e Tenistas Russas

**08h** - Bocato

**08h30** - Hammond Grooves

**11h** - La Cumbia Negra

**13h30** - Projeto Cossá Fina convida Letieres Leite

**18h** - João Donato Eletrico

# 18

## ROCK - RUA 7 DE ABRIL . 2

**SAB** 18h - Black Panthera

**20h30** - Ego Kill Talent

**22h** - Boogierns

**DOM** - 04h - Rakta

**04h** - Huey

**06h30** - Erna Stoned

**09h** - Molto Negro

**13h30** - Far From Alaska

**14h** - Kristian

**16h30** - Ratos de Porão

# 17

## SAMBA - Av. São João x Av. Ipiranga . 95

**SAB** 18h - Social Samba Firo - Homenagem à Dona Nonê Lara

**21h** - Samba de Pámba

**22h** - Mine Calixto

**DOM** 03h - Leandro Lehart

**03h** - Exaltasamba

**05h** - Sandália de Prata

**07h** - Samba da Vila

**09h** - Berço do Samba de São Mateus

**11h** - Royce do Cavaco

**13h** - Conversa de Botiquim

**15h** - Fundo de Quartel

**17h** - João Sábalo

# 15

## QUEER - PRAÇA DA REPÚBLICA . 89

**SAB** 18h - São Yandú

**21h** - Rico Dalasam

**23h59** - Etza Soares

**DOM** 03h - Rainha Tatyka e o Bate Cabelo

**05h** - Stereotipi

**09h** - Cabê e das Transformistas e Caricatas

**12h** - Não Recomendados

**15h** - Jaleco

**18h** - Frisclata com Arezuza Lovi - Gloria Groove - Derrick Barry - Jullibe

**PRAÇA DAS ARTES - AV. SÃO JOÃO, 281 . 47**

**SAB** 20h - As 06h - Caverna

**21h30** - Orquestra Vermelha

**23h30** - Flying Colors

**DOM** 04h - Orquestra Vermelha

**02h** e **as 11h** - Flying Colors

**12h** - Shelia Gerena

**13h30** - The Monic

**15h** - Wv-f-kills

**18h30** - Bang Bang Babies

**18h** - Autor anôn

<

## THEATRO MUNICIPAL DE SÃO PAULO

*(Retirar ingressos com 2h de antecedência no bilheteria do Teatro Municipal)*

**SAB** 18h - Ópera La Traviata

**DOM** 18h - Especial "Músicas do Cinema" com Orquestra Filarmônica Santo Amaro.

**12h** - Orquestra Experimental de Repertório apresenta "Série Grandes Sinfônicas - IV" - 7<sup>th</sup> - Orquestra Sinfônica Municipal Jovem apresenta "As Quatro Estações de Antonio Vivaldi"

### BIBLIOTECAS

## BIBLIOTECA BRITO BROCA . 15

**SAB** 18h - Lendas da Luz (Musical)

**19h30** - Sarau Eliu da Corrente (Musical)

**20h30** - Ritmo e Poesia (Musical)

**DOM**

**12h** as **18h** - Para aprender a ser: Ações de Formação Cultural (Ocupação Infantil)

**18h** - Já pra cama! (Teatro)

## BIBLIOTECA ERICO VERISSIMO . 16

**SAB** 18h - (lu Olha de Mim (Musical)

**19h30** - Coleteiramente Hip Hop (Musical)

**20h30** - Mariana Furquim (Musical)

**DOM**

**12h** as **18h** - Para aprender a ser: Ações de Formação Cultural (Ocupação Infantil)

**18h** - O Cubo na Roda (Circo)

## ZONA NORTE

### PARQUE DA JUVENTUDE

**SAB** 18h AS 00h | **DOM** 09h AS 18h . **87**

### PALCO - PARQUE DOS ENCONTROS

#### MESTRE DE CERIMONIA MARCO GONCALVES

**SAB** 18h - Gilmerlândia com Carla Visi e Carla Cristina

**20h30** - Banda glória com Nilo Recomendados, e Silvetty Montilla

**22h30** - Linker e os Camandouvs com Candy Mel e Lemelji Luna

**DOM**

**10h** - Roberta Miranda

**02h** - Funk Como Le Gusta com Thinkle e Sandra de Sá

**16h30** - Rael convidada

### BLAIADO DE ARTES

**SAB** 18h - A Rosa e Tabataba - Atração da ETEC de Artes

**21h30** - Dança pro Grito Saír e Começa, Meio e Começo - Atração da ETEC de Artes

**DOM** **12h30** as **12h15** - Lá no ninho - Programa permanente da Biblioteca de São Paulo

**13h** as **16h** - Encontro de Contadores de Histórias com a Cia de Teatro Geratula

**16h** - Hora do Conto (Programa permanente da Biblioteca de São Paulo)

### INTERVENÇÕES

**SAB** 18h as **00h** - Luzes no Parque

**18h** as **00h** - Symbiosis

**19h30 / 21h30 / 23h30** - Dança Vertical

**08h40 / 12h30 / 18h** - A Banda que Voa

**12h** as **18h** - Unicrômios e Arco-íris

**12h15** - Cortijo de Bonecos de Mantiquipara de Cicapava

**12h15** - Cortijo de Bonecos de Mantiquipara de Cicapava

**SAB e DOM** - Durante o período do evento: Camerim e Kerodê

Prévia dos Barquinhos

Dançaço na Virada com o Núcleo Xinhtra

Tic Cultural com Ciclistas Bonequeiros

Quêto pro gueto Sistema de Som convidada Reggae Arquivo Sound System e Nouttrains Sound System

Intervenção Fotografia - todos os Carandius - Atração da ETEC de Artes.

Exposição de Design de Interiores - Atração da ETEC de Artes.

Paisagismo Exposição de Paisagismo - Atração da ETEC de Artes.

**VIADINHA**

**DOMINICO DAS** 09h AS 15h

**GOSPEL**

**CENTRO ESPORTIVO TIETÊ, AV SANTOS DUMONT, 843 . 36**

**PALCO**

**SAB**

**18h** - Ferrninho

**20h** - Adhemar de Campos

**22h** - Brás Abordado

**23h59** - Paulo César Baruk

**DOM**

**02h** - Rick Diglio

**04h** - Daniela Araújo

## BIBLIOTECA PAIORE JOSÉ DE ANCHIETA . 17

**SAB** 18h - Baroque de Lera (Musical)

**19h30** - Sarau D'quilo (Musical)

**20h30** - Pernambucoados (Musical)

**DOM**

**17h** - Vida Secreta das Fraldas (Teatro)

**12h** as **18h** - Para aprender a ser: Ações de Formação Cultural (Infantil)

**15h** - Trupe Irmos Alada - Três Varados (Circo)

## BIBLIOTECA BELMONTE . 18

**SAB** 18h - O Cubo na Roda (Circo)

**18h** as **22h** - Entre cantos, contos, rodas e jongo. (Ocupação)

**21h** - Música - Anistácia (Musical)

## BIBLIOTECA ALVARO GUERRA . 19

**SAB** 18h - Epônims (Musical)

**19h30** - Choro pro Santo (Sarau)

**DOM**

**11h** - Santa Jan, Vó Alberta (Musical)

**12h** as **18h** - Sorriso de Criança (Infantil)

**15h** - Truques e Truques (Circo)

## BIBLIOTECA HANS CHRISTIAN ANDERSEN . 20

**DOM**

**10h** - Roda com Sanduía (Circo)

**10h** as **18h** - Unicrômios e Arco-íris (Infantil)

**11h** - Aldebro Escalafônico (Contação de histórias)

**15h** - Histórias para Crianças Coriças (Contação de histórias)

## BIBLIOTECA AFONSO TAIUNY . 21

**SAB** 12h - Truques e Truques (Circo)

**15h** - Alexandre Magrari

**17h** - Felipe Lancaster

**18h** - Sergio Moraes

**17h** - Rosa de Saron

### Intervenções

**SAB** - 18h - Fabiana Bertotti

**DOM** - 10h30 - Patorizado

**VRADINHA**

**DOMINICO DAS** 10h AS 13h

**ZONA OESTE**

### CHACARA DO JOCKEY

**SP NO PARQUE - PALCO PRINCIPAL . 35**

**SAB** 18h - The Slackers (EU4)

**20h** - Negão Zumbi

**22h** - Kerol Concha

**23h59** - Heavy Ballie convidada AIT 00XXX

**DOM**

**02h30** - Lettux

**04h30** - Fajada Lima da Quebrada convidada Jaião e Linker

**12h** - Projota

**14h** - Paulo Miklos

**16h** - Jota Quest

**PR. NIC**

**SAB** - 18h as 06h - Plantaraj e Vengra Vengra (Festa)

**DOM**

**02h** - Jissiel Evans & Pishi'u & Kas Dub

**03h** - Beat Brasília (Festa)

**PISTA MATO**

**SAB** 18h - Ferretine H.F., Ruído Rosa e Sound Sisters (Festa)

**23h59** - Dubversão Sistema de Som (Festa)

**FAB LAB**

**SAB** 18h - Discopédia (Festa)

**23h59** - Minha Luz é de Led (Festa)

**BAIA 1**

**18h** as 06h - ODD e Gopuan (Festa)

**CORREDOR ENTRE AS BAIS**

**SAB** 18h as 0600 - Copstock e Vampire Haus (Festa)

**BAIA FAB LAB E BAIA 2**

**SAB** - 18h as 06h - Música Eletrônica Ao Vivo (MEAV) (Musical) L. C.O.I

Zoplar / Erica Alves / Aniel Fx / Beldesal / Objeto Amarelo / Sérgio Egege //

Coletividade Nambá / Grassmass / Fronte Violeta / Claudia Assari / Riberiger //

Nuveni / Black Snake 0081 / FTA / Ardiere / Adriana R / Roda de Sampa / Atn

Bicardi / Felino

**REGONDEL**

**DOM** - 14h as 18h - Projeto Som do Bom (Festa)

**PRACA DA BALANCA**

**DOM** - 14h as 18h - Samba Rock Dance (Festa)

**ARTES VISUAIS**

**SAB** - 18h a **DOM** - 18h

Micada, Vapor, Fecundation, New Old Games, Palco VI, Instalação Reglay, TREEPS, Desenho de Luz, Modular Dreams

**VIADINHA**

**DOMINICO DAS** 10h AS 13h

**12h** as **18h** - Sorriso de Criança (Infantil)

**13h** - Histórias para Crianças Coriças (Contação de histórias)

**14h** - Berceuse e Sorriso (Teatro)

**18h** - Somburinho (Musical)

## BIBLIOTECA VIRIATO CORREIA . 22

**SAB** 18h - Galp Serial (Musical)

**22h** - Larp - Fantasia Jornada Noite Adentro - João Verve

**DOM**

**12h** as **18h** - Um Toque de Infância (Ocupação Infantil)

**14h** - Contação - As Cães contam Fogu (Contação de histórias)

**16h** - Palanca Sola (Circo)

**18h** - Aldebro Escalafônico (Contação de histórias)

## BIBLIOTECA MONTEIRO LOBATO . 14

**VRADINHA**

**DOM**

**10h** - Três Mares e um João apresenta Contos Musicados

**10h** - Trupe Pê de Histórias contra Elvis

**10h** as **17h** - Brincadeiras de roda

Pinura de Rato

Intervenções com Circle

Cercuras

**10h** as **12h** - Oficina de Musicalização

**19h30** - Palanca Rubra

**12h** as **14h** - Oficina de Fandoleia e o Salsamarro

**13h** - O Tambor Africano

**13h** - Conto das Águas

**14h** as **17h** - Oficina de Música

**14h30** - O Flautista de Hamelin - Mala de Tral

**14h30** - Banda Paralela

**15h** as **17h** - Oficina de instrumento - Ocean Drum

**18h** - Histórias de Maranhão e seu amigo Sol

## ZONA SUL

### PRACA DO CAMPO LIMPO

**PALCO PRACA DO CAMPO LIMPO . 86**

**SAB**

**18h** - Roberta Gomes

**21h30** - Grupo Revelado

**DOM** - 10h30 - Patorizado

**DOM**

**08h** - Fminda

**02h30** - Di Hum

**14h** - Diogo Nogueira

**18h** - Os Fretos convidam Beth Carvalho e Samba da Vela

**PALCO CASA DE CULTURA**

**SAB** 20h - Mano Yo

**21h** - Rap Plus Size

**22h** - Sobrina Sista

**DOM**

**11h** - Eu Sou SambaRock (Dança)

**3h** - Amor Rouché

**18h30** - Queridas convidam Iú Oda de Men (Musical/Cortejo)

**FRENTE - PALCO PRACA DO CAMPO LIMPO**

**DOM** - 12h30 - G.R.C. Escola de Samba Escola do Terceiro Milênio

**FRENTE - PALCO CASA DE CULTURA**

**DOM** - 17h30 - Cia. Cube Laltro - Intervenção Dança (Dança)

**VRADINHA**

**DOMINICO DAS** 09h AS 13h

## ZONA LESTE

### ITAQUERÃO . 51

**PALCO LESTE**

**MC PATRÍCIA LIBERATO**

**SAB** 18h - Keritigela, Sarregogê e Led Brando

**20h30** - Walter Borges convidada Lucrezia Mello, Prefeito da Serrote e Vengra

**23h** - Duo! Nôbre e Paula Luna

### MC ANA RAFAELA

**DOM**

**12h** - Unidos da Virada Cultural

**14h30** - Serial Nupties e Vanessa Jackson

**17h** - Xande de Pilares e Eliana de Lima

### PALCO TALENTOS

**SAB** 18h30 - Os Opôlus e tzy Gordon

**22h** - Carólia Soares e Kelly Silva

### DOM

**18h** - Fábiana Gozza

**19h** - Xande de Pilares e Eliana de Lima

### INTERVENÇÕES

**SAB** 18h - Sound Walk - Carneiros do Som

**18h** as 06h30 - Sufite Points

**20h** as 06h30 - Intervenção Candy Circo

**DOM**

**18h** - Fábiana Gozza

**19h** - Xande de Pilares e Eliana de Lima

### VRADINHA

**DOMINICO DAS** 10h AS 14h

### CASAS DE CULTURA . 40

#### BRITANIA

**SAB** 21h - Sr. Gonzalez Serenata Orquestra (Musical)

**DOM**

**17h** - Despoças Africanas (Dança)

**18h** - Taklón e Banúe (Musical)

**17h** - Tunga e Bastão, uma Dupla de Balaó (Circo)

### CEUS

**CEU NAVEGANTES** - SAB - 18h - Maria Alena (Musical)

**CEU VILA DO SOL** - SAB - 18h - Vera Bastos (Musical)

**CEU SÃO RAFAEL** - SAB - 18h - Junior Mendes (Musical)

**CEU PARQUE BRISTOL** - SAB - 18h - Peri (Musical)

**CEU PIZ** - SAB - 18h - Zena Motz (Musical)

**CEU GUARAPUAMA** - SAB - 18h - Wanderley Cardoso (Musical)

**CEU JACINÁ** - SAB - 18h - Prúlio Jr. Fol Flaneta (Musical)

**CEU PABLO LUCIOS** - SAB - 18h - André Junior Quarteto (Musical)

**CEU NACIO MONTEIRO** - SAB - 18h - Celso De Mello Bastos (Teatro Infantil)

**CEU QUINTA DO SOL** - SAB - 18h - Fito Machado e Felipe Machado / The Voice Kids (Musical)

**CEU JARDIM PAULISTANO** - SAB - 18h - Agua (Teatro Adulto)





## **ANEXO 6 – ENTREGA DE 200.000 FOLDERS (PRODUTO 2.2.1.)**



### **Produto 2.2.1. Entrega de 200.000 Folders**

Todos os 200.000 folders pactuados no Plano de Trabalho de execução do objeto foram impressos e distribuídos integralmente, sobretudo a partir da Base Central de Produção e Operação do evento, situada na Galeria Prestes Maia (Anhangabaú).

A quantidade demonstrou-se suficiente para distribuição a contento - até para não haver uma tiragem muito grande que não fosse ecoeficiente - muito embora o ideal, para as próximas edições, seja a impressão da quantidade semelhante, porém com maior tempo de antecedência, de modo que os folders possam chegar ao público finalístico com maior tempo hábil para que se potencialize sua utilização como divulgação da programação artística do evento como um todo.

*Os registros fotográficos: a) de uma unidade do folder com toda a programação; b) da etiqueta de identificação de cada uma das caixas coladas diretamente pela gráfica, constando a quantidade de folders em cada uma e a quantidade total e; c) as caixas empilhadas na Galeria Prestes Maia antes do evento, comprovam a realização deste produto e seguem compilados abaixo.*

## ANEXO 2 - ENTREGA DE 200.000 FOLDERS - FOTOS

Folder aberto e fechado – lado A

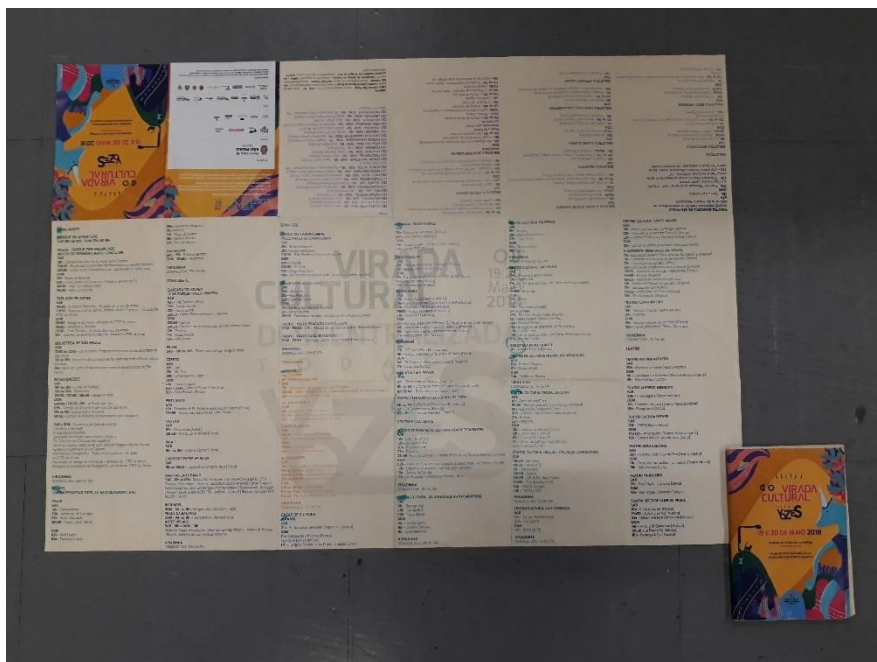

Folder aberto e fechado – lado B



Caixas de folders identificadas com etiquetas de quantidades



Caixas com os Folders de Programação na Base Central do evento





## **ANEXO 7 – ENTREGA DE 85 TOTENS (PRODUTO 2.2.2.)**



### **Produto 2.2.2. Entrega de 85 Totens Instalados**

Todos os 85 totens pactuados no Plano de Trabalho de execução do objeto foram produzidos, entregues e instalados numa distribuição geográfica que, desenvolvida junto à SMC, cumpriu o seu papel, a tempo, de informação, divulgação e orientação do público da VC 2018.

*Os registros fotográficos de cada um dos 85 totens instalados em suas respectivas localidades comprovam a execução deste produto e seguem compilados abaixo:*



Arouche com Vista de Carvalho



Biblioteca Monteiro Lobato



Centro Cultural Cidade Tiradentes



Entrada Terminal Itaquera



Centro Cultural Itaim Paulista



COPAM



Largo do Arouche com Rua Vitória



Libero Badaró com São João



Praça da República com Ipiranga



Tendal da Lapa



Terminal Artur Alvim



Terminal Campo Limpo



Terminal Princesa Isabel (externo)



Viaduto do Chá (I)



Viaduto do Chá



Vitória com Barão de Limeira



Xavier de Toledo com Braúlio Gomes



7 de Abril com Dom José de Barros





Parque da Juventude



Praça do Campo Limpo - Pista Skate



Praça do Patriarca



Prestes Maia com Viaduto Santa Efigânia



Rua Cortejo



Rua do Ouvidor com Libero Badaró



Santo Amaro



Sete de Abril com Conselheiro



Sete de Abril com Marconi



Parque da Juventude (II)



Parque da Juventude (III)



Parque da Juventude (IV)



Parque da Juventude (IX)



Parque da Juventude (V)



Parque da Juventude (VI)



Parque da Juventude (VIII)



Parque da Juventude (X)



Parque da Juventude (XI)



Jockey (VII)



Jockey (VIII)



Jockey (X)



Jockey (XI)



Ladeira Porto Geral com Boa Vista



Jockey (IV)



Metro Capão Redondo



Metro João Dias



Parque da Juventude (I)



Ipiranga com São Luis



Jabaquara



Jockey (I)



Jockey (II)



Jockey (III)



Jockey (IV)



Jockey (IX)



Jockey (V)



Jockey (VI)



Centro Cultural da Juventude Cachoeirinha



Centro Cultural Vergueiro (I)



Centro Cultural Vergueiro



Centro Cultural Vila Formosa



Cruzeiro do Sul Itaquera



Cruzeiro do Sul



Dom Lus com Praa Dom Jose



Entrada Corinthians Oeste



Grajau



Centro Esportivo Tiete (II)



Centro Esportivo Tiete (III)



Centro Esportivo Tiete (I)



Cortejo de Cerqueira César com Consolação



24 de Maio



Acesso Leste Itaquera



Consolação com Praça Roosevelt



av Jose Pinheiro Borges



Barão de Itapetininga com Conselheiro Crispiniano



Praça da Sé com Benjamim Constant



Ipiranga com São João



São João com Aurora



São João com Dom José de Barros



São João com Duque de Caxias



Praça Campo Limpo

# ITAQUERÃO







## **ANEXO 8 - KIT DE MATERIAIS DE IDENTIFICAÇÃO (PRODUTO 2.2.3.)**



### **Produto 2.2.3. Entrega de 1 Kit de Identificação Visual para os Locais do Evento**

O Kit de Identificação Visual da VC 2018, composto por Camisetas, Crachás e Pulseiras de Identificação de toda Equipe Técnica, Artística e Operacional do evento, foi entregue em sua totalidade, sendo a sua distribuição finalística compartilhada entre a Coordenação de Programação e de Comunicação da SMC (que recebeu no cronograma previsto o conjunto de materiais de identificação que lhe cabia) e Equipe Técnica da APAA. De forma geral, o produto cumpriu o seu papel técnico e operacional, a tempo, de identificação, informação e orientação tanto das equipes técnico-artísticas e operacionais, quanto do próprio público e imprensa da VC 2018.

Foram realizados, no total: 600 crachás; 1000 camisetas (sendo 900 para produção e 100 para autoridades) e 13.250 pulseiras. As pulseiras tiveram grande tiragem visando, além da identificação da equipe APAA e equipe da SMC, a distribuição para o controle de acesso de artistas e suas equipes durante todo o evento, tendo sido sua distribuição conduzida diretamente pela SMC. Também as camisetas de autoridades foram distribuídas diretamente pela SMC.

*Registros fotográficos: a) do Ponto de Distribuição no dia do evento na Base Geral da Galeria Prestes Maia; b) de flagrantes de utilização e funcionalidade de itens do kit durante a execução do evento e; c) de exemplares unitários, comprovam a execução deste produto e seguem apresentados abaixo:*

## Crachás



## Pulseiras



## Camisetas



