



**JUNTOS PELA  
CULTURA**

# MANUAL DE UTILIZAÇÃO DO SISTEMA

# Início

- Acesse o sistema pelo endereço <https://www.juntospelacultura.org.br/login>, a tela de abertura do sistema será apresentada como na imagem abaixo.
- Se você já se cadastrou, mas esqueceu seu usuário, entre em contato conosco através do e-mail: [contato@apaa.org.br](mailto:contato@apaa.org.br)

The image is a composite of two parts. On the left is a promotional poster for 'Chamadas Públicas 2020'. It features a man in a black hat and red sunglasses holding a red rose. The text on the poster includes '# CULTURA EM CASA', 'gestão e produção', 'amigos da arte', 'realização', 'SÃO PAULO GOVERNO DO ESTADO', and 'Secretaria de Cultura e Economia Criativa'. At the bottom, it says 'de 09/09 a 28/09'. On the right is a screenshot of the login page for 'Juntos pela Cultura'. The page has an orange header with the logo and the text 'JUNTOS PELA CULTURA'. Below the logo, it says 'Já possui login? Identifique-se:'. There are input fields for 'Usuário' and 'Senha'. A link 'Esqueci minha senha' is below the password field. There is a checkbox for 'Não sou um robô' and a reCAPTCHA logo. A 'CONTINUAR' button is at the bottom of the form. Below the form, there is a link 'CRIE UMA CONTA, FAÇA SEU LOGIN'. At the bottom of the page, there are links for 'Fale conosco' and 'Política de privacidade', and social media icons for Facebook, Twitter, and Instagram. The footer says 'Sistema desenvolvido por oi'.

Chamadas Públicas 2020

# CULTURA EM CASA

gestão e produção

amigos da arte

realização

SÃO PAULO GOVERNO DO ESTADO

Secretaria de Cultura e Economia Criativa

de 09/09 a 28/09

JUNTOS PELA CULTURA

Já possui login? Identifique-se:

Usuário

Senha

Esqueci minha senha

Não sou um robô

reCAPTCHA

Privacidade · Termos

CONTINUAR

CRIE UMA CONTA, FAÇA SEU LOGIN

Fale conosco

Política de privacidade

Sistema desenvolvido por oi

oi

Login para usuários já cadastrados

Link para esquecimento da senha

Cadastro de novos usuários proponentes

# Cadastro

- Preencha as informações conforme solicitado e siga as orientações.

## LOGIN

Identificação

Selecione o tipo de cadastro se é de pessoa física ou empresa para apresentação do cadastro correto para o seu caso.

**Tipo: \***

Pessoa física  Pessoa jurídica

**Usuário: \*** ?

Contato

Digite o seu e-mail e repita a digitação no campo de confirmação para ter certeza que não ocorreu um erro na digitação.

**E-mail: \*** **E-mail [confirmação]: \*** ?

No celular você poderá alterar o DDI do Brasil (55) para outro país se necessário.

**Celular (com DDI): \*** ? **Telefone fixo:** **Telefone alternativo:**

55

Endereço

**CEP: \***  
Não sei meu CEP

**Logradouro: \*** **Número: \*** **Complemento:**

## LOGIN

**Celular (com DDI): \*** ? **Telefone fixo:** **Telefone alternativo:**

55

Endereço

**CEP: \***  
Não sei meu CEP

**Logradouro: \*** **Número: \*** **Complemento:**

**Bairro: \*** **Município: \*** **UF: \***

SP

Área de interesse

**Programas:**  
É importante marcar uma ou mais áreas que deseja receber informações ou se inscrever em editais.

Pessoa Física  Pessoa Jurídica  Prefeitura

Declaro que li e estou de acordo com os [termos de uso e responsabilidade](#) do cadastro e do site

✓ Salvar ? ✕ Fechar

# E-mail de confirmação

- Após o preenchimento do cadastro, será enviado um e-mail com instruções para definição de senha. Só será possível entrar no sistema após a confirmação do e-mail recebido, conforme imagem ao lado.

Caso não tenha recebido o e-mail, siga os passos:

1. Verifique se a mensagem não foi para a sua pasta de Spam/lixe eletrônico/junk e-mail
2. Se não estiver lá, adicione contato@apaa.org.br aos seus contatos de e-mail e solicite o reenvio da mensagem de acesso através de "esqueci minha senha" na tela inicial de login no sistema.
3. Se não funcionar, entre em contato conosco pelo e-mail contato@apaa.org.br



**NOVO LOGIN**

Olá Amigos da Arte, bem-vindo ao Sistema Juntos pela Cultura.

- Seu usuário é AmigosdaArte.
- [Clique aqui](#) para definir a sua senha, caso não funcione, copie e cole o link abaixo no seu navegador.

<https://www.juntospelacultura.org.br/recuperar-senha/SmghVsdIIOr8vXdHj8SyBfwlhMRX9H1xtAhTRoOCEgDKsoPuzXSjRDIXQNxsJbF0Czl7rEI67Mqcql85mpYSId04ZOuNenSSeaAr>

**Atenção:** Ao acessar será solicitada a alteração da senha. Lembre-se que a nova senha deverá conter pelo menos 8 caracteres, entre eles, números, letras e ao menos 1 caractere especial.

Este link é válido somente por 24 horas. Após esse período uma nova senha deverá ser requisitada, clicando em "Esqueci minha senha" e digitando seus dados de acesso novamente.

# Definição de senha

- O link recebido no e-mail encaminha para tela de definição de senha.

**ATENÇÃO:** Sua senha deve ter no mínimo 8 caracteres, possuir letras maiúsculas e minúsculas, números e símbolos.

Exemplo: Senha123@



**Senha de acesso**

Digite o seu usuário e defina uma nova senha repetindo a nova senha na confirmação.

*Identificação:*

*Nova senha:*

*Confirmação:*

**ENTRAR**

# Orientações gerais da área de trabalho

- Concluído o cadastro, o usuário poderá entrar no sistema e será direcionado inicialmente para área de trabalho onde terá acesso as Chamadas Públicas vigentes.

The screenshot shows the user dashboard for 'Juntos pela Cultura'. The top navigation bar includes the logo, the text 'JUNTOS PELA CULTURA', and a greeting 'Olá Amigos'. On the right, there is a user menu with options: 'Mudar senha', 'Meu perfil', and 'Sair'. A summary box on the right indicates 'Envios nos editais vigentes' with '1 Incompletos' and '2 Completos'. The main content area is divided into three sections: 'O que você deseja?' (a list of help and account options), 'Editais vigentes' (a table of active calls), and 'Projetos pendentes' (a table of pending projects). At the bottom, there are two tables: 'Projetos pendentes' and 'Projetos enviados nos editais vigentes'. Annotations with arrows point to various elements: 'Menu de funções do usuário' points to the top right menu; 'Resumo da situação da inscrição' points to the summary box; 'Chamadas Públicas abertas para inscrição' points to the 'Editais vigentes' table; 'Projetos inscritos nas Chamadas Públicas vigentes' points to the bottom right table; and 'Projetos com a inscrição incompleta' points to the bottom left table.

**Menu de funções do usuário**

**Resumo da situação da inscrição**

**Chamadas Públicas abertas para inscrição**

**Projetos inscritos nas Chamadas Públicas vigentes**

**Projetos com a inscrição incompleta**

Nome	Amplitude	Aberto até	Inscriva-se
08/2020 - CIRCO	Estadual	28/09/2020 23:59:00	<a href="#">➤</a>
01/2020 - VIRADA	Estadual	28/09/2020 23:59:00	<a href="#">➤</a>
03/2020 - TRADIÇÃO	Estadual	28/09/2020 23:59:00	<a href="#">➤</a>
02/2020 - REVELANDO	Estadual	28/09/2020 23:59:00	<a href="#">➤</a>
04/2020 - CAPACITAÇÃO	Estadual	28/09/2020 23:59:00	<a href="#">➤</a>
00/2020 - PRÉ CADASTRO	Estadual	28/09/2020 23:59:00	<a href="#">➤</a>

Nº	Projeto	Edital
158		03/2020 - TRADIÇÃO

Nº	Nome	Edital
149	Amigos da Arte	00/2020 - PRÉ CADASTRO
154	AmigosdaArte	08/2020 - CIRCO

# Chamadas Públicas para artistas e municípios

**OBS:** As Chamadas Públicas listadas a seguir, aparecem conforme seleção de pessoa física ou jurídica.

Se selecionado “Pessoa Física” no momento do cadastro, as Chamadas disponíveis para preenchimentos são estas:

- 06/2020 - PIANO (Concurso de Piano Guiomar Novaes)
- 05/2020 - VIOLA (Concurso de Viola Caipira Revelando SP)
- 08/2020 - CIRCO (Festival de Circo Online de São Paulo)
- 07/2020 - RIMAS (Concurso de Batalhas de Rima São Paulo)

Se selecionado “Pessoa Jurídica” no momento do cadastro, as Chamadas disponíveis para preenchimentos são estas:

- 08/2020 - CIRCO (Festival de Circo Online de São Paulo)
- 01/2020 - VIRADA (Virada SP Online)
- 03/2020 - TRADIÇÃO (Tradição SP Online)
- 02/2020 - REVELANDO (Revelando SP Online)
- 04/2020 - CAPACITAÇÃO (Programa de Capacitação Revelando SP)
- Pré-Cadastro (Preencha inicialmente, as demais Chamadas Públicas solicitam o número de pré-cadastro)

# Orientações gerais da página de inscrição e recursos do sistema

As instruções listadas a seguir, serão ilustradas nas páginas seguintes.

- Todos os campos marcados com \* são de preenchimento obrigatório.
- Posicione o cursor do mouse em cima do “?” para informações mais detalhadas do campo a ser preenchido.
- Os documentos a serem anexados devem estar no formato PDF ou JPG, respeitando o tamanho máximo do arquivo (10Mb). Se o anexo não estiver dentro dos padrões exigidos, o sistema identifica e alerta com uma mensagem de erro.
- O sistema permite que você navegue entre as etapas, contanto que já estejam corretamente preenchidas, possibilitando a revisão dos dados inseridos.
- Erros de preenchimento são destacados através de uma mensagem de alerta no topo e um indicativo do campo com o problema. O campo fica em vermelho e o detalhe do erro escrito logo abaixo.
- No canto inferior da página de inscrição, há as seguintes formas de salvar o formulário:
  1. Salvar - Salva os dados sem uma verificação, para evitar perda de dados e mantém na tela para continuar o processo.
  2. Salvar e fechar - Salva os dados cadastrados e fecha a tela, para que o processo seja concluído posteriormente.
  3. Salvar e Avançar - Verifica os dados e se estiverem completos e sem erros salva os dados do proponente e avança para a próxima etapa.
  4. Salvar e enviar - Verifica os dados e se estiverem completos e sem erros, salva os dados do projeto e envia para inscrição. Nenhuma alteração no projeto será permitida após o envio.



# Orientações gerais da página de inscrição e recursos do sistema

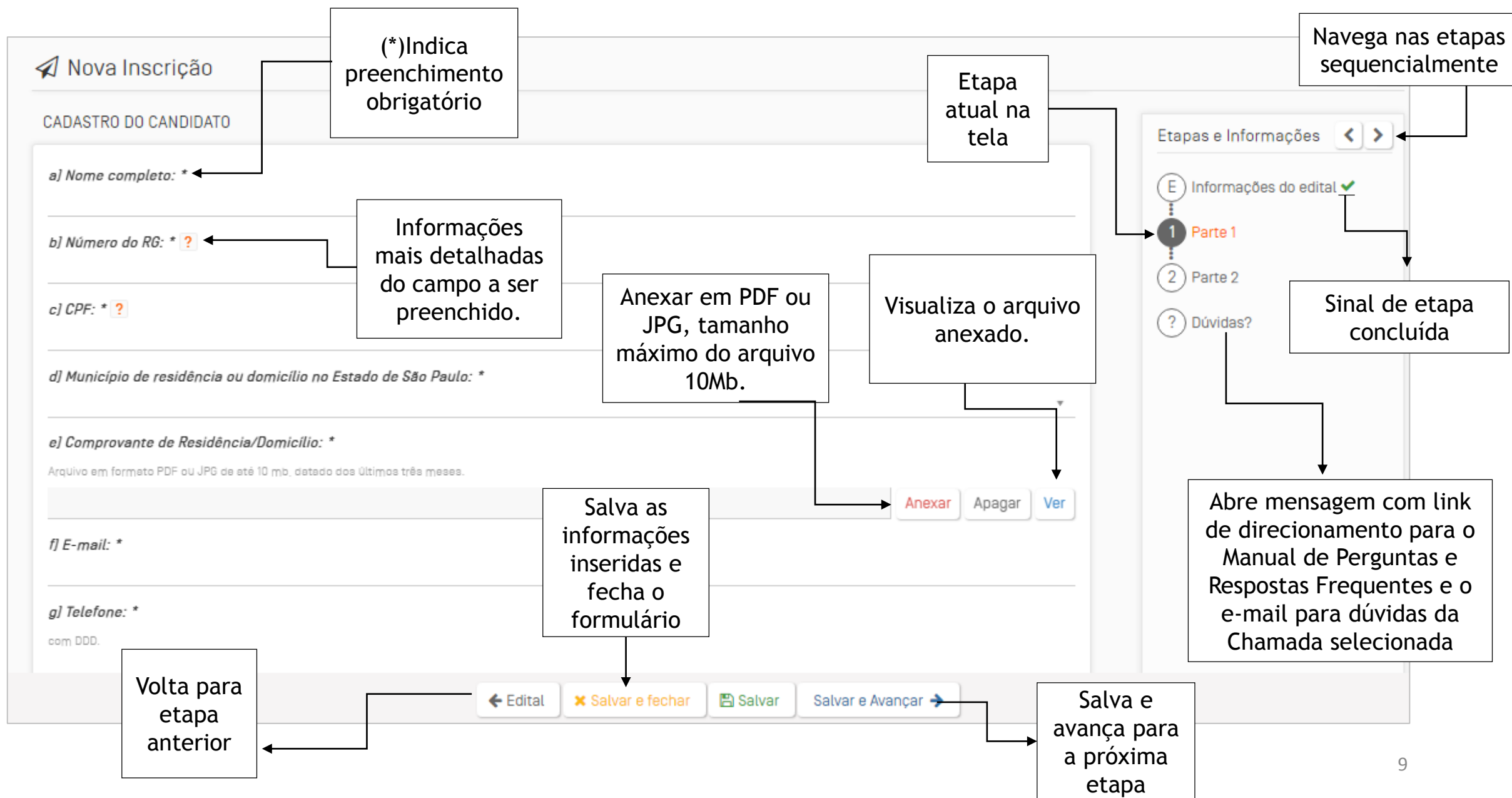

# Alertas do sistema

- Campos que deixarem de ser preenchidos (quando obrigatórios), ou preenchidos incorretamente, estarão destacados em vermelho com a descrição do erro logo abaixo.

Marcamos na tela alguns problemas para completar a operação.  
Verifique e tente novamente.

Nome: \* ?

! O campo nome é obrigatório.

- Se o arquivo anexado não estiver no formato ou respeitando o tamanho máximo exigido, o sistema notifica através do alerta de erro a seguir:

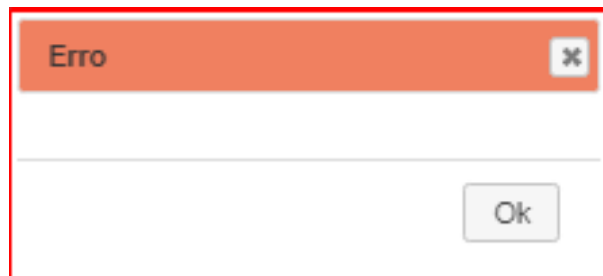

- Operações de cadastro realizadas com sucesso, apresentam mensagem no topo confirmando a operação.

Gravado com sucesso!

# Inscrição na Chamada Pública

Uma vez selecionada a Chamada Pública, inicia-se o processo de inscrição. A primeira etapa da inscrição apresenta os termos e condições de participação que devem ser lidas e aceitas para dar sequência no processo.

 Nova Inscrição ✕

**Informações do edital**

Descrição

**Pré-Cadastro para Municípios**

Você está prestes a começar o preenchimento do pré-cadastro, item fundamental para efetivar a inscrição em quaisquer Chamadas Públicas para municípios do **Programa Juntos pela Cultura 2020**.  
O preenchimento deverá ser feito uma única vez. Você poderá salvar e continuar depois, caso necessite.

Para mais informações sobre as Chamadas Públicas para municípios, acesse <https://amigosdaarte.org.br/>

*Vigência: 09/09/2020 até 28/09/2020*

**Aceito os termos e condições de participação neste edital? \***

Sim  Não

[Parte 1 →](#)

Etapas e Informações < >

- E** Informações do edital
- 1 Parte 1
- 2 Parte 2
- ? Dúvidas?

Tela de usuário cadastrado como Pessoa Jurídica

# Inscrição na Chamada Pública

- Ao avançar para Parte 1 da inscrição, alguns campos estarão automaticamente preenchidos com as informações fornecidas no momento do cadastro (nome, contato e endereço). Os dados deverão ser conferidos, alterados e completados, se necessário.
- A seguir, preencha a Parte 2 com as informações solicitadas.

 Nova Inscrição

---

Contato

<b>E-mail: *</b> contato@apaa.org.br	<b>Celular [com DDI]: *</b> 55 (11) 3882-8080	<b>Telefone fixo:</b>
<b>Telefone alternativo:</b>		

Endereço

<b>CEP: *</b> 01325-000		
<b>Logradouro: *</b> Rua Conselheiro Ramalho	<b>Número: *</b> 538	<b>Complemento:</b>
<b>Bairro: *</b> Bela Vista	<b>Município: *</b> São Paulo	<b>UF: *</b> SP

# Confirmação de inscrição do projeto

- Após preencher todas as etapas, e clicar em “Salvar e enviar”, uma mensagem de confirmação será exibida na tela.

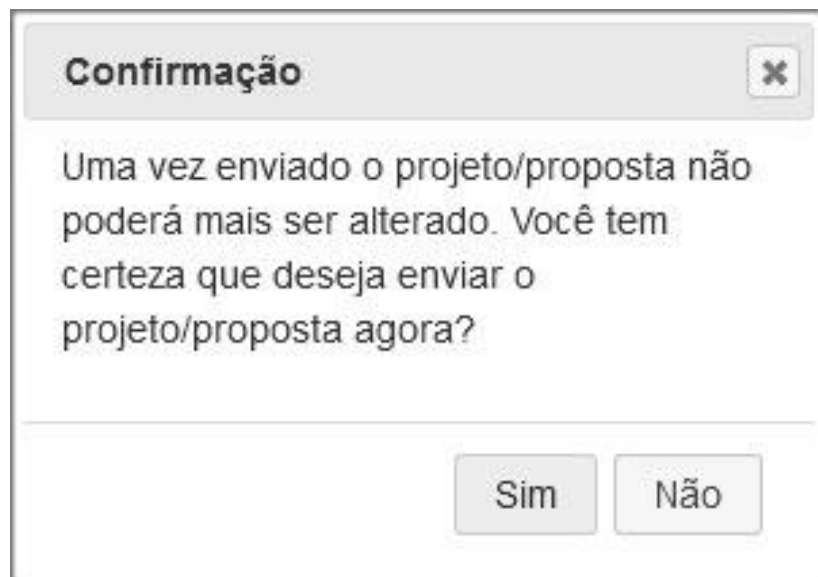

- Uma vez que a inscrição do projeto esteja finalizada, será enviado um e-mail ao proponente com o resumo de sua inscrição.



# Pré-Cadastro

Essa página é direcionada apenas para os usuários cadastrados como gestores de cultura de prefeituras municipais do Estado de São Paulo, se não for o seu caso, pode desconsiderá-la.

Todas as Chamadas Públicas voltadas para municípios solicitam o número de Pré-Cadastro no formulário de inscrição. Por isso, o seu preenchimento é obrigatório e deve ser feito inicialmente.

- Preencha o formulário seguindo as orientações de preenchimento das páginas anteriores.
- Após confirmar o envio da inscrição, você receberá um e-mail com o número do pré-cadastro, conforme ilustrado na Imagem 1.
- Utilize-o quando exigido no decorrer do preenchimento das demais Chamadas, conforme exemplificado na Imagem 2.



Imagem 1



Imagem 2

Número de  
Pré-Cadastro

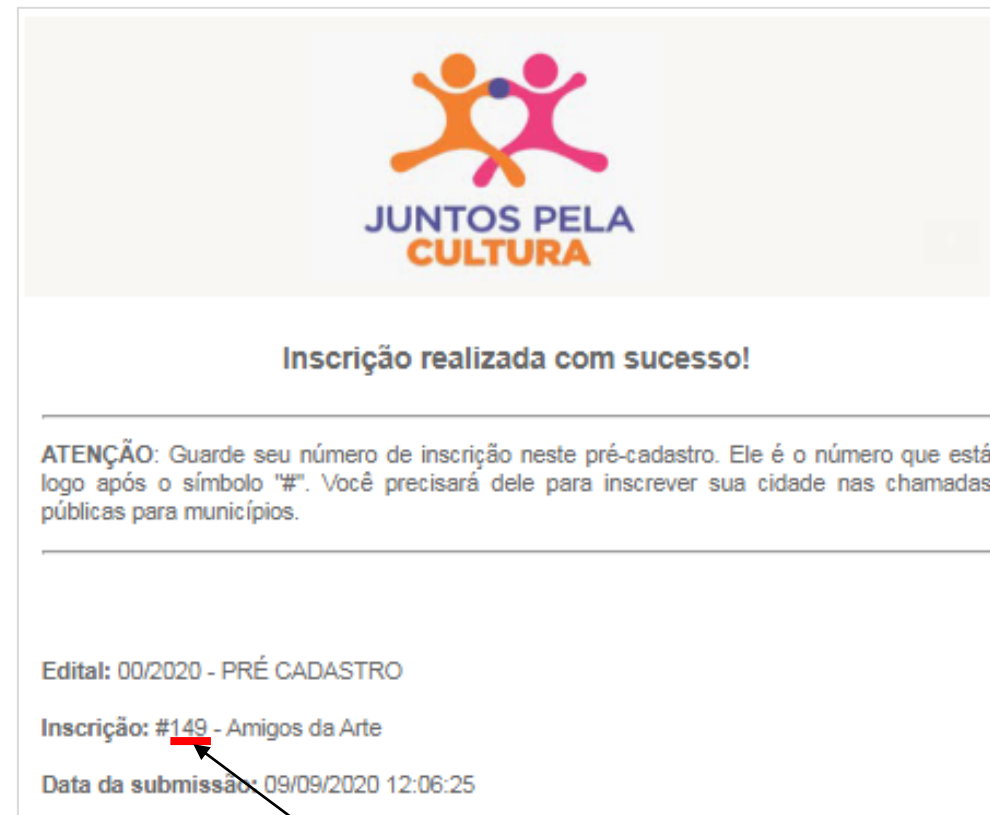
# Dúvidas e informações adicionais

- Para maiores informações das Chamadas Públicas e formulários, acesse: <https://amigosdaarte.org.br/editais-e-convocatorias/>
- Após selecionada a Chamada desejada, a página trará as seguintes informações:
  1. Botão de direcionamento para inscrição.
  2. Breve resumo da chamada.
  3. Chamada e anexos (se houver) disponíveis para download.
  4. Botão de direcionamento para “Perguntas e Respostas Frequentes” ([https://amigosdaarte.org.br/wp-content/uploads/2020/09/FINAL\\_PERGUNTAS-E-RESPOSTAS.pdf](https://amigosdaarte.org.br/wp-content/uploads/2020/09/FINAL_PERGUNTAS-E-RESPOSTAS.pdf))
  5. E-mail para dúvidas (cada Chamada tem o seu próprio e-mail).

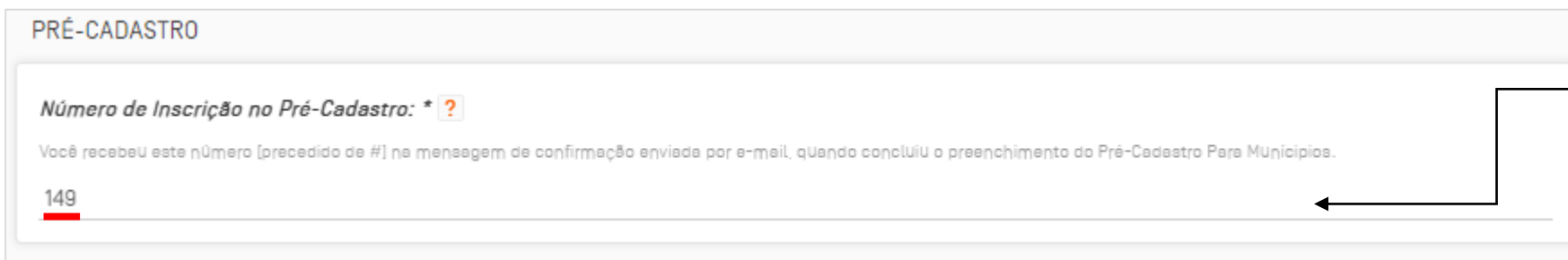
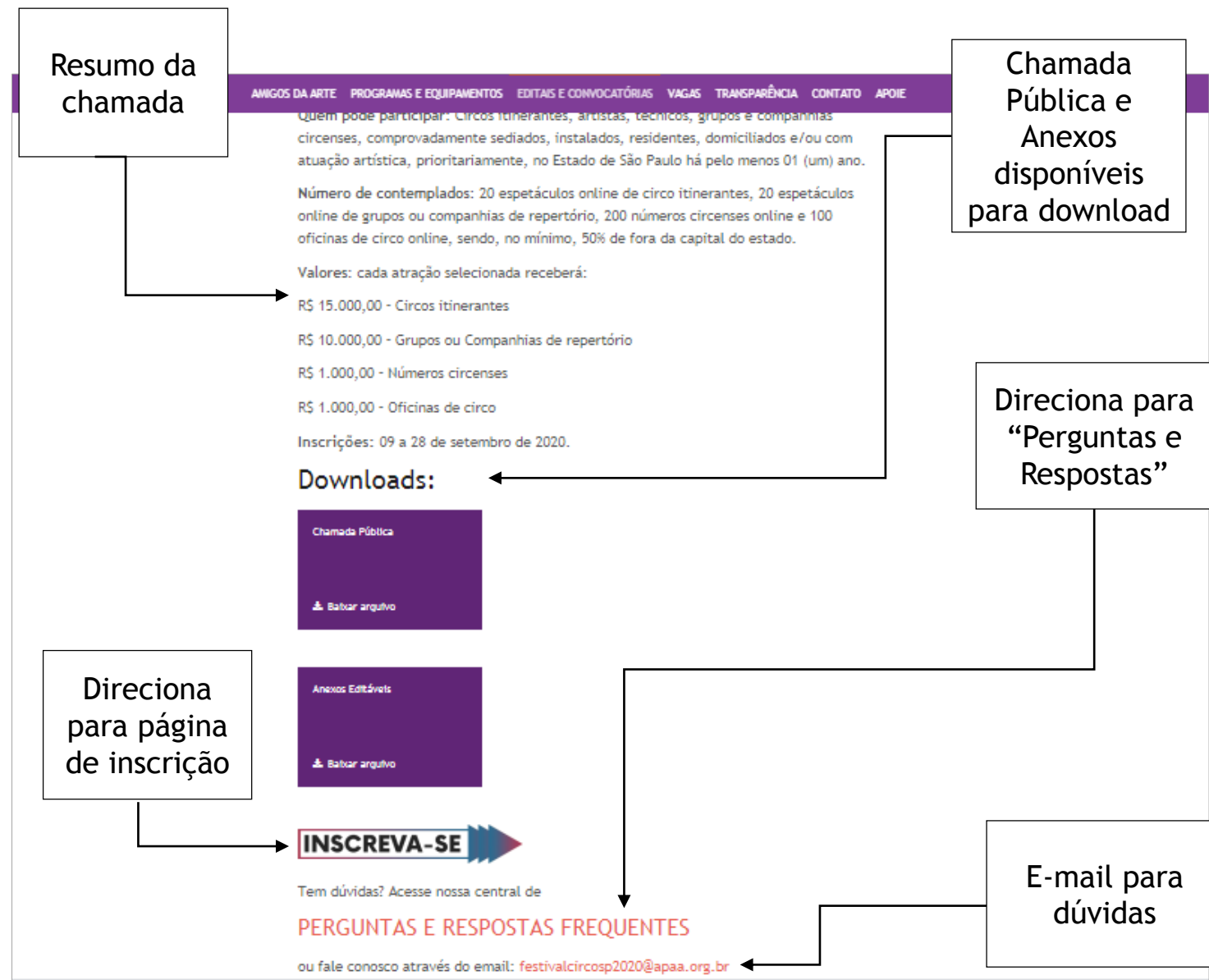



# JUNTOS PELA CULTURA

Gestão e Produção

Realização



| Secretaria de Cultura e Economia Criativa

Feito a partir do Manual de Operações do Oi Futuro.

