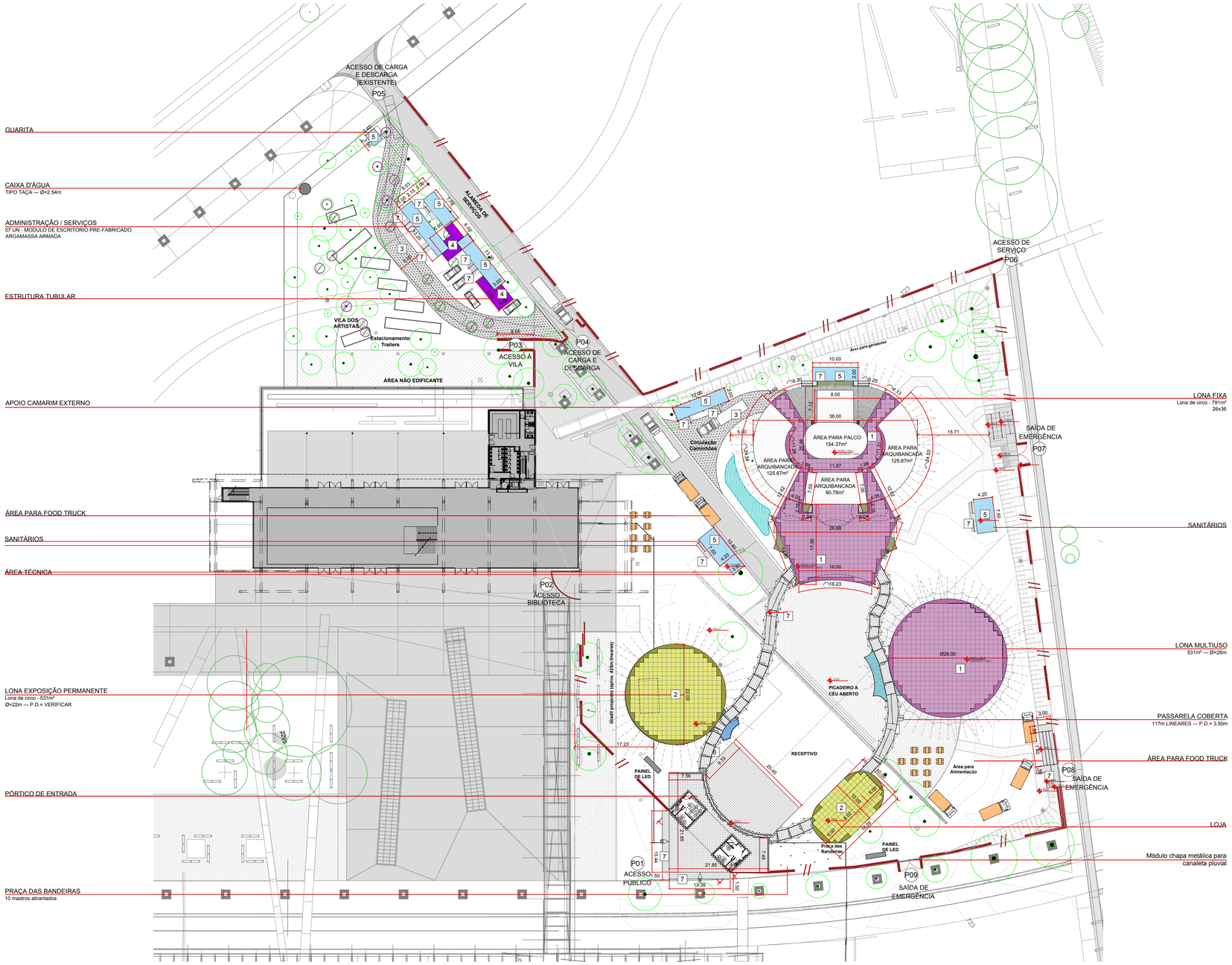

N

ESCALA 1:500

ESCALA GRÁFICA

0 10m 20m 30m 40m 50m

N O T A S

1. NÃO AFERIR MEDIDAS NAS PLANTAS IMPRESSAS POR MEIO DE ESCALÍMETRO.
2. TODAS AS MEDIDAS DEVEM SER CONFIRMADAS IN LOCO.
3. É NECESSÁRIO A CONTRATAÇÃO DE EQUIPE DE TOPOGRAFIA, PARA MARCAÇÃO COM EXATIDÃO, NOS PONTOS RELATIVOS A FUNDAÇÕES, CONSTRUÇÕES, LONAS EM GERAL, PISOS E ESTRUTURAS DO CIRCO.
4. OS NÍVEIS DAS LAJES DO TIPO RADIER E DOS BALDRAMES, DEVERÃO SER ESTABELECIDOS DE ACORDO COM OS NÍVEIS DE PISO ACABADO DAS ESTRUTURAS DAS CONSTRUÇÕES PRÉ-MOLDADAS E A SUA INTERFACE COM O TERRENO, DE MANEIRA A HAVER O ALINHAMENTO ENTRE O PISO DO PRÉ- MOLDADO E OS PISOS INTERNOS DAS LONAS.
5. AS RAMPAS DE ACESSO AOS PRÉ MOLDADOS EXTERNOS DEVERÃO SER CONFECCIONADAS APÓS A AFERIÇÃO DO DESNÍVEL REAL ENTRE O TERRENO E O NÍVEL INTERNO DOS PRÉ-MOLDADOS.
6. OS PISOS DRENANTES QUE PERFAZEM O CAMINHO COBERTO DA PASSARELA, SERÃO INSTALADOS POR MEIO DE COLCHÃO DE AREIA. COM ISSO, CASO NECESSÁRIO, PODE-SE HAVER ALGUMA COMPENSAÇÃO DE NÍVEL PARA EQUALIZAÇÃO COM OS PISOS INTERNOS DAS LONAS, PARA QUE HAJA A LIGAÇÃO EM NÍVEL OU RAMPA DE ACORDO COM A NBR9050-2020.
7. AS ESTRUTURAS METÁLICAS PARA RAMPAS E ESCADAS, DEVERÃO SER EXECUTADAS APÓS A TERRAPLENAGEM E NIVELAMENTO DOS PISOS, PARA AFERIÇÃO FINAL DOS NÍVEIS E POSSÍVEL ADAPTAÇÃO AO PROJETO.

ALTERAÇÃO	DATA
XXXX	XX.XX.XX

LEGENDA DE PISOS

1		PISO ELEVADO MODULAR COM COMPENSADO NAVAL 1x1m LONA EXPOSIÇÃO - 380,13m² LONA MULTIUSO - 530,93m² LONA LOJA - 158,54m² LONA FIXA COM RECEPTIVO - 600,52m² ÁREA TOTAL DE PISO (COM RECAPEAMENTO) =1670,12m²
		RECAPEAMENTO LONA EXPOSIÇÃO - 48,13m² LONA MULTIUSO - 60m² LONA LOJA - 18,54m² LONA FIXA COM RECEPTIVO - 126,62m² ÁREA TOTAL DE PISO RECAPEADO = 253,29m²
2		PAINEL WALL ETERNIT 40mm - PLACA 1,20m x 3,05m LONA EXPOSIÇÃO - 380,13m² LONA LOJA - 158,54m² ÁREA TOTAL DE PISO (COM RECAPEAMENTO) =538,67m²
		RECAPEAMENTO LONA EXPOSIÇÃO - 48,13m² LONA LOJA - 18,54m² ÁREA TOTAL DE PISO RECAPEADO = 66,67m² (JÁ CONSIDERADO NO TOTAL DE PISO MODULAR)
3		PISO INTERTRAVADO ARENA = 163,20m² VILA DOS ARTISTAS = 347,50 ÁREA TOTAL DE PISO = 510,70m²;
4		ESTRUTURA TUBULAR (VILA DOS ARTISTAS) - ÁREA TOTAL = 58,40m²
5		NIVELAMENTO E COMPACTAÇÃO COM CAIXA DE AREIA ARENA= 139,40m² VILA DOS ARTISTAS = 102,55m² ÁREA TOTAL= 241,95m²
6		PISO DRENANTE 40x40cm - 6mm PÓRTICO DE ENTRADA = 554,60 m² PASSARELA COBERTA = 164,60 m² CAMINHOS PARA SAÍDA DE EMERGÊNCIA = 213 m² ÁREA TOTAL= 932,20m²
7		PISO METÁLICO XADREZ (RAMPAS) PÓRTICO DE ENTRADA = 40,25m² PASSARELA = 65,23m² SAÍDAS DE EMERGÊNCIA = 105,50m² PRÉ-MOLDADOS = 18,50m² ÁREA TOTAL PISO XADREZ= 229,48m²

CONSIDERAR MATERIAL PARA EVENTUAIS PERDAS

biasi estúdio de arquitetura
ZÉ CARRATÚ CENOGRAFIA
r. saturno 153 - cj02 - aclimação
cep:01531-030 - sãopaulo - sp
tel:55(11)35647678
contato@biasiarquitetura.com.br

ASSOCIAÇÃO_DOS_AMIGOS_DA_ARTE
AV_CRUZEIRO_DO_SUL_2630_SANTANA_SP

MUNDO_CIRCO_PARQUE_DA_JUVENTUDE

IMPLANTAÇÃO_PISO GERAL

ESCALA	DATA	EQUIPE
1:500	30.09.2022	BIASI_ARQUITETURA STUDIO_PAPAYA

RESP. TEC.
LUIZ_BIASI

EX01 01 12 A1
REVISÃO 07

ARQUIVO: MUNDO_CIRCO_EX01_REV07_IMPLANTAÇÃO_PISO.DWG