



Quatro Fatto

.arquitetura .design .gestão de obras

NOTAS:

RESPONSÁVEL TÉCNICO:

JANAÍNA AZEVEDO

CAU:

ASSINATURA:

A216310-1

CLIENTE:

AMIGOS DA ARTE - ORGANIZAÇÃO SOCIAL DE CULTURA

ASSINATURA:

ASSUNTO:

EXISTENTE

ENDEREÇO:

RUA CONSELHEIRO RAMALHO 538

DATA:

ESCALA:

27/06/2023

1:200

FOLHA:

01/04

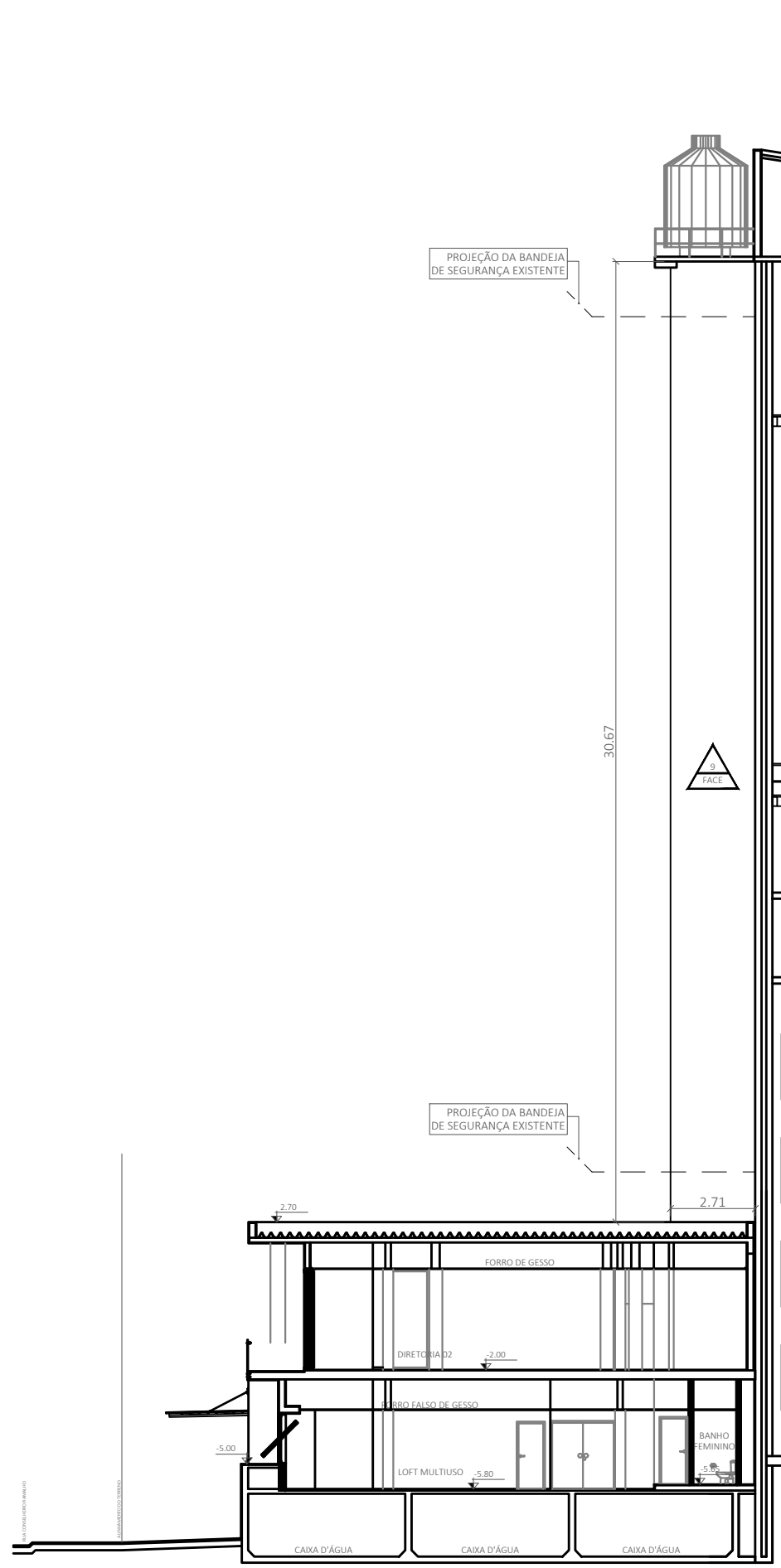

PLANTA ELEVÇÃO LATERAL  
ESCALA 1:200

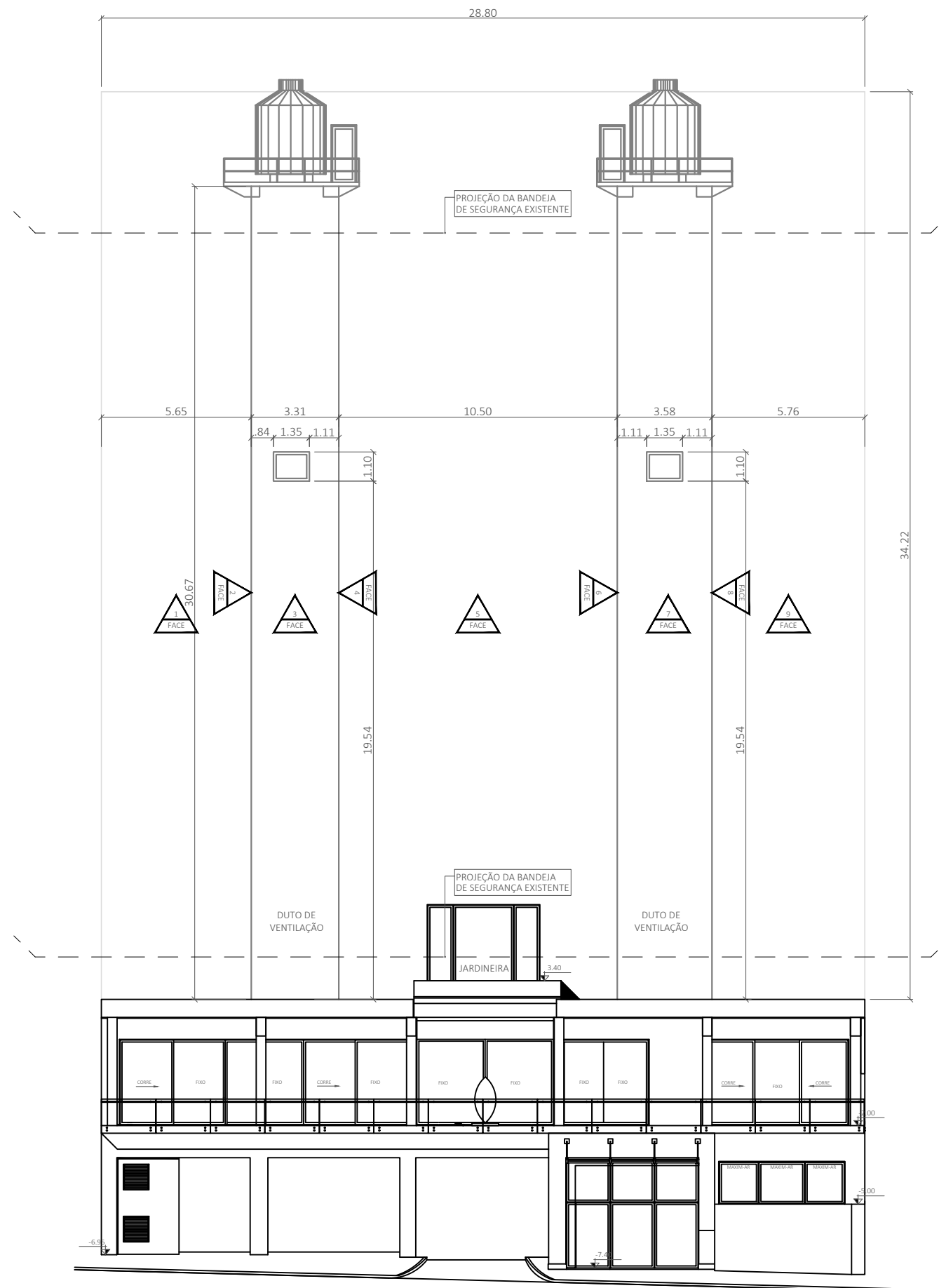

PLANTA VISTA FACHADA POSTERIOR  
ESCALA 1:200



Quatro Fatto

.arquitetura .design .gestão de obras

NOTAS:

LEGENDA - DEMOLIR		
ITEM	DESCRIÇÃO	m²
1	REMOÇÃO DE REVESTIMENTO - SEÇÃO 1 (FACE 1 e 2)	285,31
2	REMOÇÃO DE REVESTIMENTO - SEÇÃO 02	99,93
3	REMOÇÃO DE REVESTIMENTO - SEÇÃO 03	513,88
4	REMOÇÃO DE REVESTIMENTO - SEÇÃO 04	108,22
5	REMOÇÃO DE REVESTIMENTO - SEÇÃO 05	290,66

DESCRIPTIVO:

- REMOVER TODO REVESTIMENTO E IMPERFEIÇÕES EXISTENTE DA FACHADA
- INSTALAÇÃO DE BALANÇIN ELÉTRICO OU MANUAL - VERIFICAR PONTOS DE ANCORAGEM EXISTENTE NO LOCAL
- INSTALAÇÃO DE TUBO COLETOR DE ENTULHO
- VER MEMORIAL DESCRITIVO PARA DETALHES DAS FASES DE RETIRADA DE REVESTIMENTO E INSTALAÇÃO DO BALANÇIN

QUADRO DE ÁREAS		
FACE		M²
01		204,58
02		80,73
03		99,93
04		80,73
05		352,42
06		80,73
07		108,22
08		80,73
09		209,93
TOTAL		1323,14

RESPONSÁVEL TÉCNICO:

JANAÍNA AZEVEDO

CAU:

A216310-1

ASSINATURA:

CLIENTE:

AMIGOS DA ARTE - ORGANIZAÇÃO SOCIAL DE CULTURA

ASSINATURA:

ASSUNTO:

DEMOLIÇÃO

ENDEREÇO:

RUA CONSELHEIRO RAMALHO 538

DATA:

27/06/2023

ESCALA:

1:200

FOLHA:

02/04

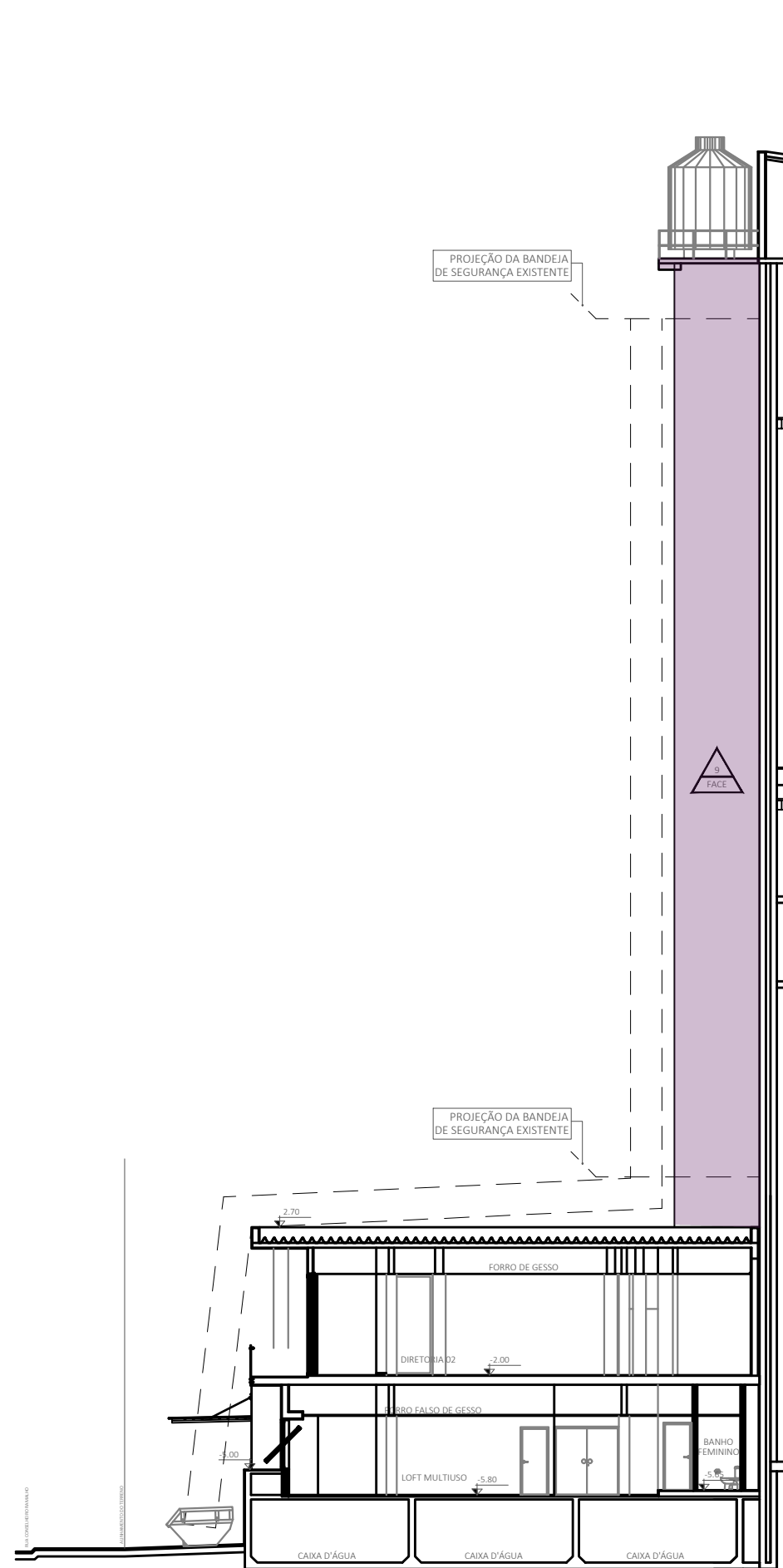

PLANTA ELEVACÃO LATERAL  
ESCALA 1:200

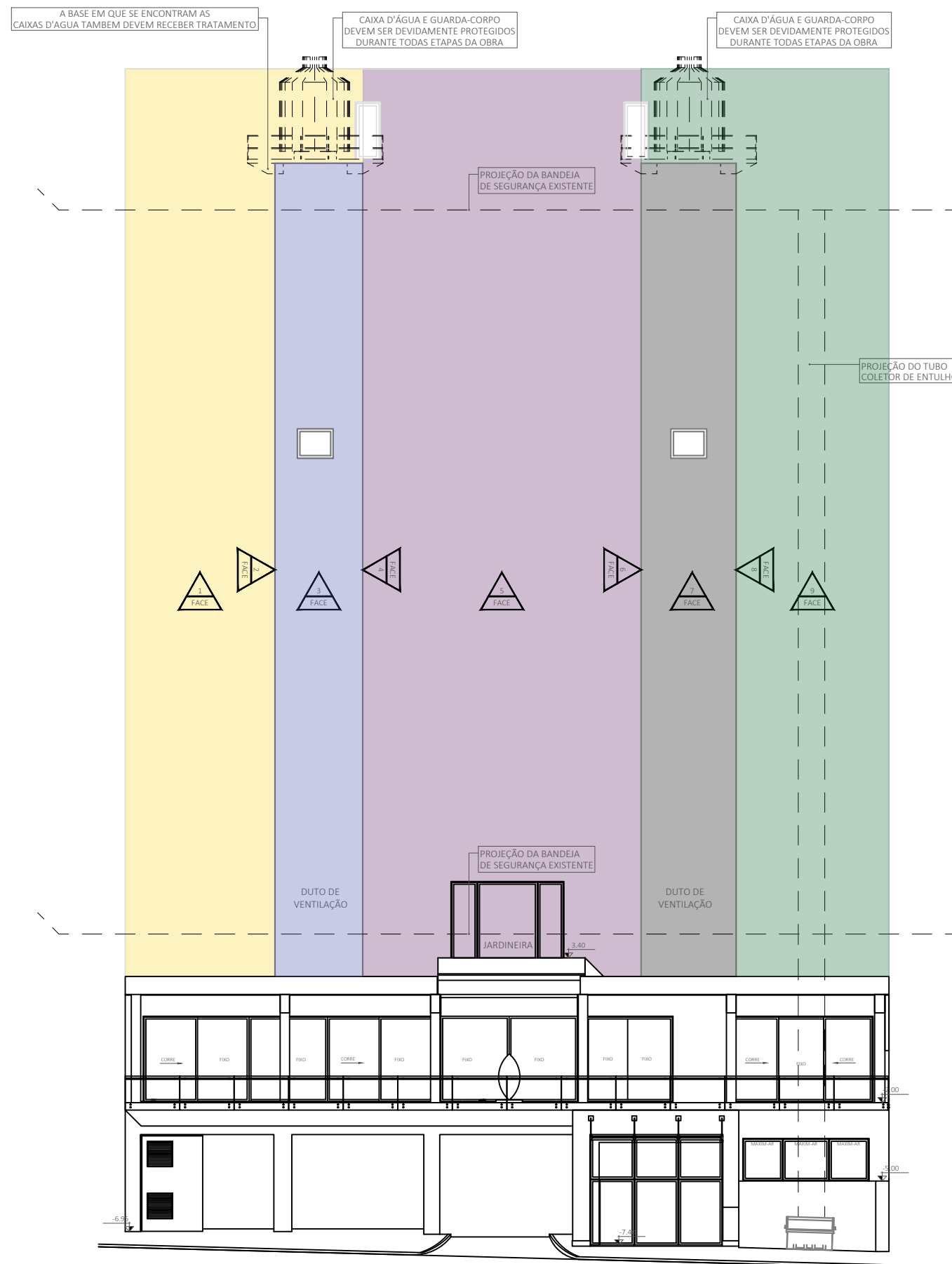

PLANTA VISTA FACHADA POSTERIOR  
ESCALA 1:200



Quatro Fatto

.arquitetura .design .gestão de obras

NOTAS:

LEGENDA - CONSTRUIR		
ITEM	DESCRIÇÃO	m²
1	MAPEAMENTO DE FISSURAS E TRINCAS	1298

DESCRIPTIVO:

- FAZER O MAPEAMENTO DE TRINCAS E FISSURAS EM TODAS AS FACES DA FACHADA POSTERIOR
- APÓS A IDENTIFICAÇÃO TRATAR COM SELA TRINCA E TELA DE REFORÇO

RESPONSÁVEL TÉCNICO:

JANAÍNA AZEVEDO

CAU:

A216310-1

ASSINATURA:

CLIENTE:

AMIGOS DA ARTE - ORGANIZAÇÃO SOCIAL DE CULTURA

ASSINATURA:

ASSUNTO:

CONSTRUÇÃO

ENDEREÇO:

RUA CONSELHEIRO RAMALHO 538

DATA:

27/06/2023

ESCALA:

1:200

FOLHA:

03/04

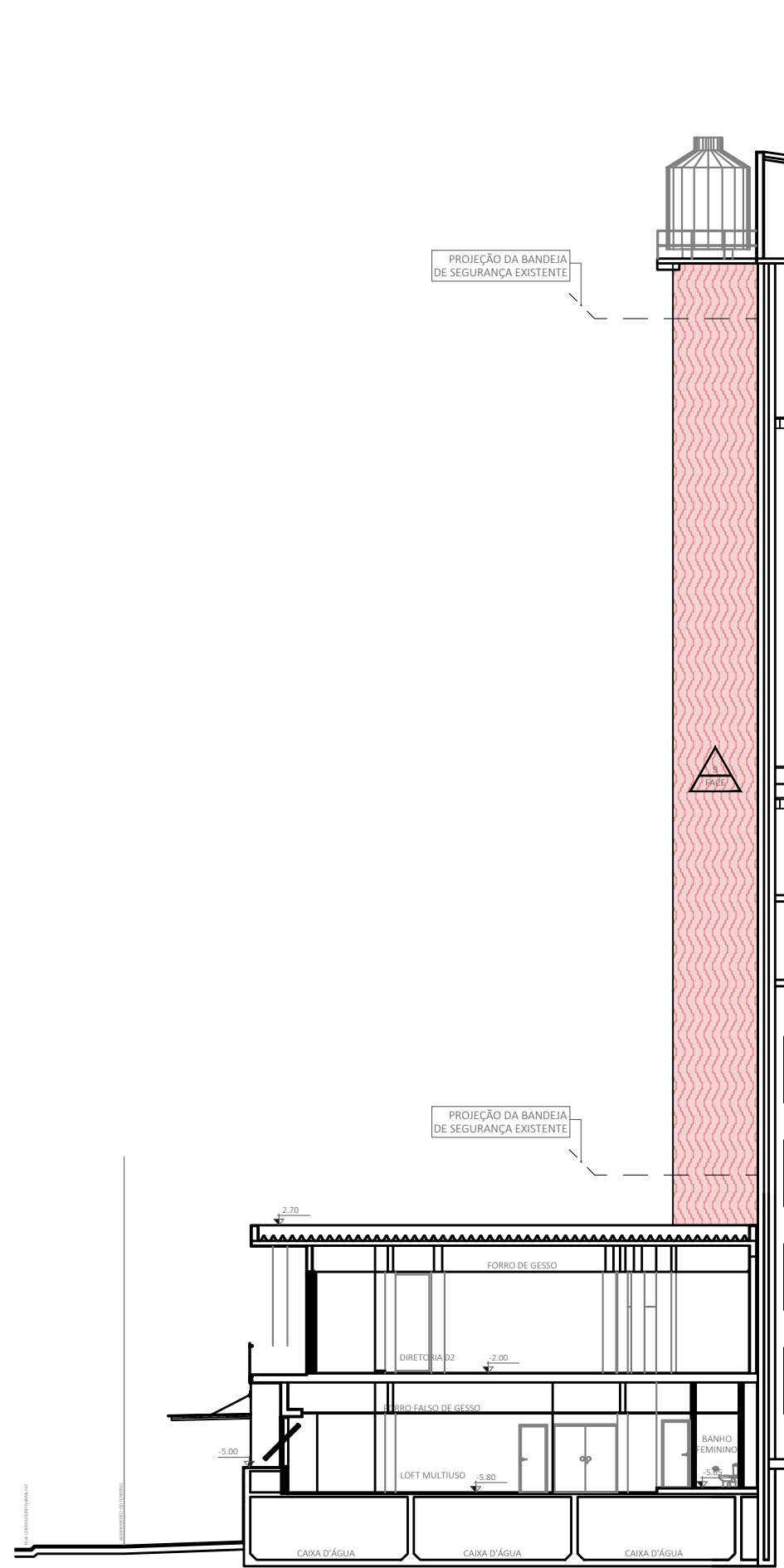

PLANTA ELEVÇÃO LATERAL  
ESCALA 1:200

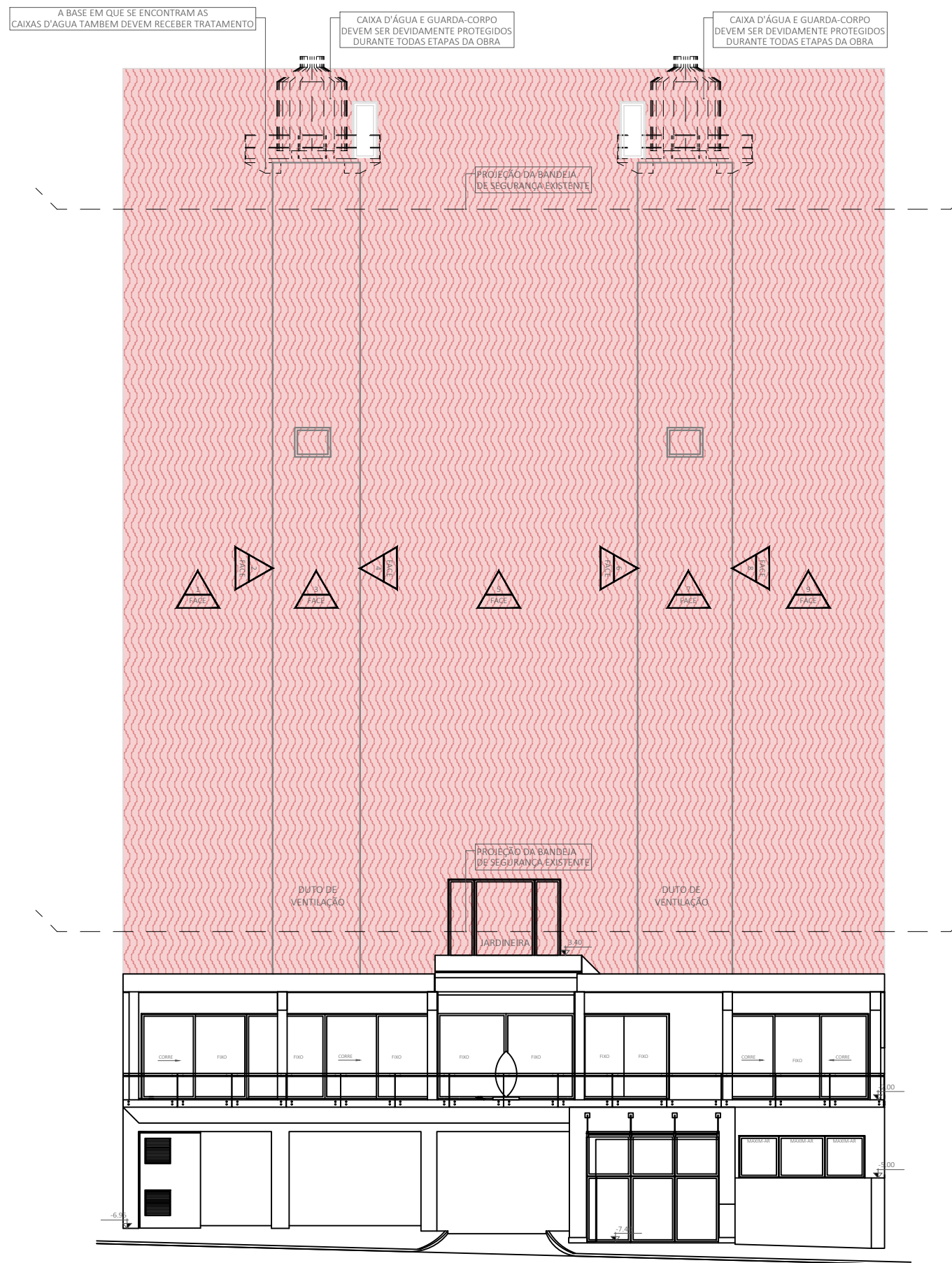

PLANTA VISTA FACHADA POSTERIOR  
ESCALA 1:200



Quatro Fatto

.arquitetura .design .gestão de obras

NOTAS:

LEGENDA - REVESTIMENTOS - PAREDE		
ITEM	DESCRIÇÃO	m <sup>2</sup>
■	TEXTURA PROJETADA - COR A DEFINIR - TONALIDADE PRÓXIMA DO EXISTENTE	1298

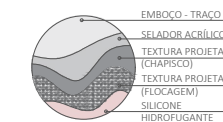

ESQUEMA DE CAMADAS DE APLICAÇÃO DE PRODUTOS  
5/ ESC

QUADRO DE ÁREAS	
ITEM	M <sup>2</sup>
EMBOÇO	1298
SELADOR ACRÍLICO	1298
TEXTURA PROJETADA - CHAPISCO	1298
TEXTURA PROJETADA - FLOCAGEM	1298
SILICÓNE HIDROFUGANTE	1298

RESPONSÁVEL TÉCNICO:

JANAÍNA AZEVEDO

CAU:

A216310-1

ASSINATURA:

CLIENTE:

AMIGOS DA ARTE - ORGANIZAÇÃO SOCIAL DE CULTURA

ASSINATURA:

ASSUNTO:

REVESTIMENTOS

ENDEREÇO:

RUA CONSELHEIRO RAMALHO 538

DATA:

27/06/2023

ESCALA:

1:200

FOLHA:

04/04

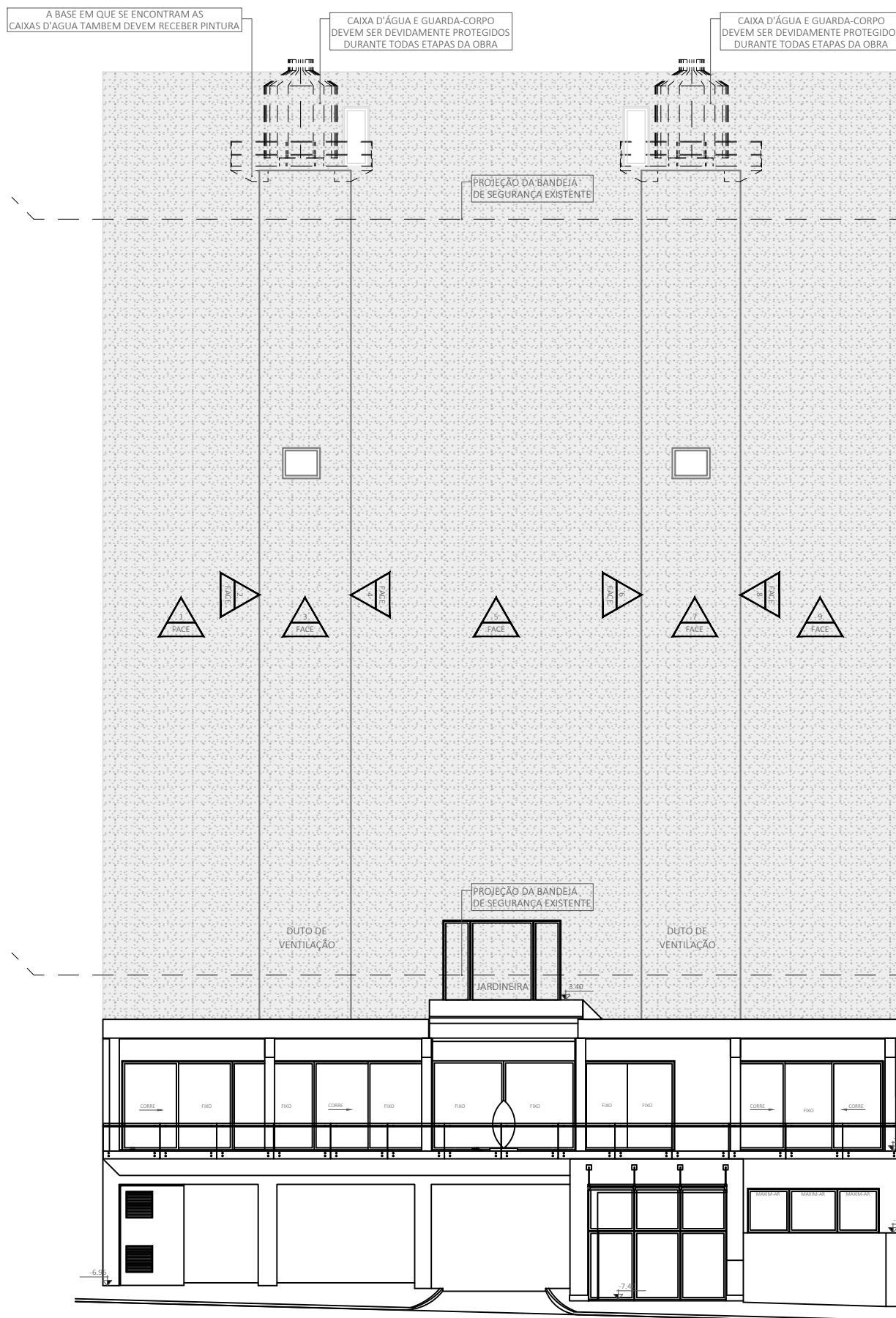

PLANTA VISTA FACHADA POSTERIOR  
ESCALA 1:200

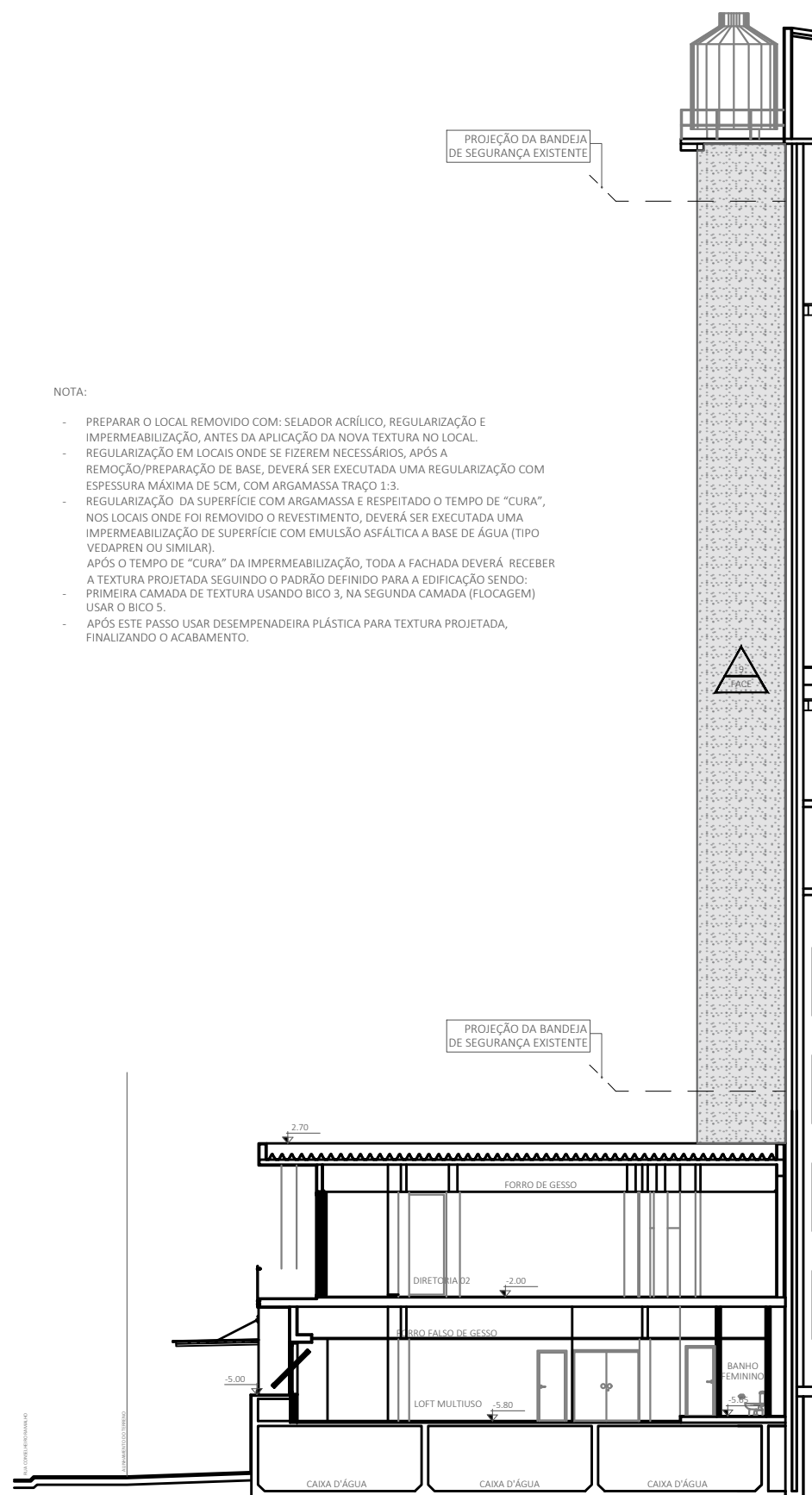

PLANTA ELEVÇÃO LATERAL  
ESCALA 1:200

NOTA:

- PREPARAR O LOCAL REMOVIDO COM: SELADOR ACRÍLICO, REGULARIZAÇÃO E IMPERMEABILIZAÇÃO, ANTES DA APLICAÇÃO DA NOVA TEXTURA NO LOCAL.
- REGULARIZAÇÃO EM LOCAIS ONDE SE FIZEREM NECESSÁRIOS, APÓS A REMOÇÃO/PREPARAÇÃO DE BASE, DEVERÁ SER EXECUTADA UMA REGULARIZAÇÃO COM ESPESURA MÁXIMA DE 5CM, COM ARGAMASSA TRAÇO 1:3.
- REGULARIZAÇÃO DA SUPERFÍCIE COM ARGAMASSA E RESPEITADO O TEMPO DE "CURA", NOS LOCAIS ONDE FOI REMOVIDO O REVESTIMENTO, DEVERÁ SER EXECUTADA UMA IMPERMEABILIZAÇÃO DE SUPERFÍCIE COM EMULSÃO ASFÁLTICA A BASE DE ÁGUA (TIPO VEDAPREN OU SIMILAR).
- APÓS O TEMPO DE "CURA" DA IMPERMEABILIZAÇÃO, TODA A FACHADA DEVERÁ RECEBER A TEXTURA PROJETADA SEGUINDO O PADRÃO DEFINIDO PARA A EDIFICAÇÃO SENDO: PRIMEIRA CAMADA DE TEXTURA USANDO BICO 3, NA SEGUNDA CAMADA (FLOCAGEM) USAR O BICO 5.
- APÓS ESTE PASSO USAR DESEMPENADEIRA PLÁSTICA PARA TEXTURA PROJETADA, FINALIZANDO O ACABAMENTO.