

Informações Relevantes

TECNICOS RESPONSÁVEIS	AUTORES DO PROJETO
<p>Osvaldo de Medeiros e Desempenho Urbano do Estado de SP.</p> <p>Edson Yoshida Uchida Diretor de Projetos Arquitetônicos</p> <p>Antonio Carlos Migone Superintendente de Projetos e Tecnologia de Obras Públicas</p> <p>Alvaro Paschoal Nazari Gabriel Diretor de Engenharia de Obras Públicas</p>	<p>Oscar Niemeyer Autor</p> <p>Hilko Plets Analista Colaborador</p> <p>Hilko Peresado Analista Colaborador</p>
COPIAÇÃO DO PROJETO	
<p>Adriano da Silva Weick Autor</p>	

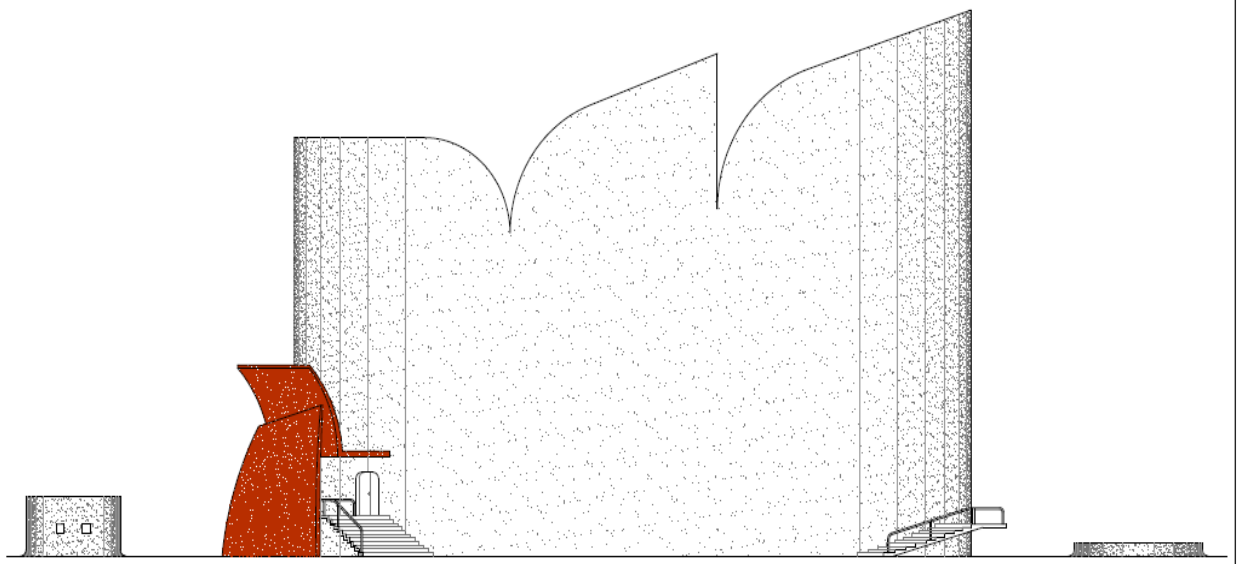

Fachada Avenida Dona Renata
 ESCALA: 1:100

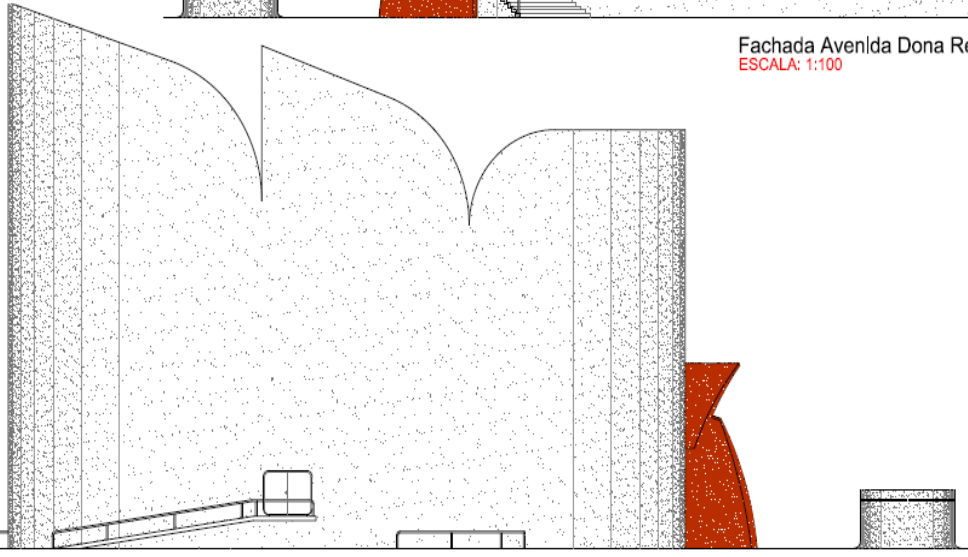

Fachada Esquina Rua dos Diamantes c/ Rua Jacinto Franzini
 ESCALA: 1:100

<p>Fachada Avenida Dona Renata, Fachada Esquina Rua dos Diamantes c/ Rua Jacinto Franzini</p>		<p>Projeto 10 / 11 Data 14/12/2013</p>
<p>OBJETO: Projeto de Construção e Trazimento de Obras em Obras de Arte e Artefatos LOCAL: Avenida Dona Renata, 431, Jardim Santa Cruz, Arara - SP. PROPRIETARIA: Secretaria de Cultura do Estado de São Paulo. ADMINISTRAÇÃO: Associação Paulista dos Arquitetos de Arte - APAA. RESPONSÁVEL: José Roberto Netto Siqueira - Diretor Executivo.</p>		
<p>RQ: 1161754001 RRT: 0000001672865 RRT: 0000001672865</p>		
<p>Áreas em m²</p> <p>Terreno: 1.210,16 Total Construído: 1.210,16 Área Útil: 1.048,22 Taxa de Ocupação: 86,58 %</p> <p>OPERAÇÃO: Área de Uso de Área, Párea 11, 17A.</p> <p>Obra: Rua do Estado LOCAL: 1161754001</p>		<p>CONDIÇÃO: A aprovação deste projeto depende da aprovação do projeto de arquitetura e do projeto de engenharia.</p> <p>Responsável Técnico: Responsável pelo Projeto e Projeto Autor da Obra: Arquiteto Assinatura</p> <p>Projeto de Arte e Artefatos: Assinatura do Autor e Responsável Assinatura do Autor José Roberto Netto Siqueira Diretor Executivo Associação Paulista dos Arquitetos de Arte</p>
<p>Situação em São Paulo</p>		<p>Arquiteto Adriano Weick Arquitetura</p> <p>R. Augusta de Iguapé, 171 07100-000 - Arara - SP 071 2049-000 - contato@arquiteto.com</p>

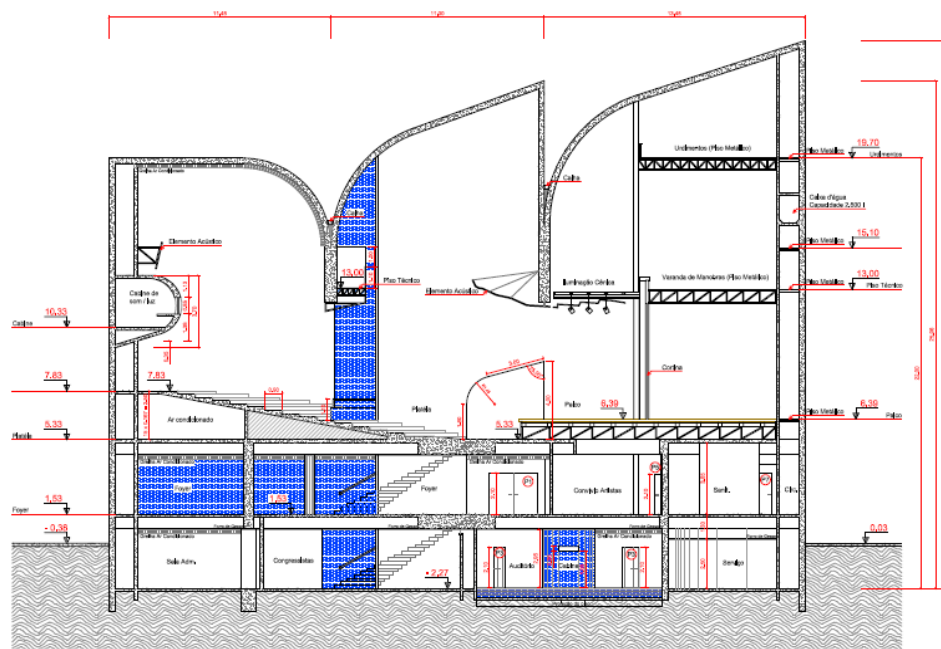

Corte BB
 ESCALA: 1:100

Informações Relevantes

TÉCNICOS RESPONSÁVEIS OSCAR - Cláudio Marcolino e Desempenho Técnico do Estado de SP, Edson Yokim Uchikawa, Gerente de Projetos Arquitetônicos, Antonio Carlos Mitragone, Superintendente de Projetos e Tecnologia de Obras Pùblicas, Álvaro Paschoal Nassif Gaviole, Chefe de Engenharia de Obras Pùblicas.	AUTORES DO PROJETO Oscar Niemeyer Assis Leão Hilde Pasta András Csibonator Hilde Penabaz András Csibonator
COPIAÇÃO DO PROJETO Adauto de Silva Westin Assis	

Legenda de Revestimento

Cerâmica	Concreto
Marmore branco	Madeira

Corte BB Folha 07 / 11
 Data: 14/10/2013

OBJETO: Projeto de Construção - Teatro Estadual Maestro Francisco Paulo Pavesi,
LOCAL: Avenida Dona Renata, 421, Jardim Santa Cruz, Arara - SP,
PROPRIETARIA: Secretaria do Cultura do Estado de São Paulo,
ADMINISTRAÇÃO: Associação Paulista dos Arquitetos de Arara - APAA,
RESPONSÁVEL: José Roberto Natta Soares - Diretor Geral,
 RG: 1181794001 RRT: 0003021672855 RRT: 0000061672855

Áreas em m²

Terreno:	7.058,58
Terra Edificada:	2.422,44
Área Útil:	1.046,22
Taxa de Ocupação:	49,86 %

CRS: Densidade Máxima, Menor Quanto de Área, Fôto: 111 11.

Observação: Este projeto não representa uma obra definitiva e não pode ser utilizado para fins de licitação ou para fins de obtenção de licenças, sem a aprovação prévia do autor do projeto.

Revisões:
 01 - Revisão Final - Assis Leão
 02 - Revisão Final - Assis Leão
 03 - Revisão Final - Assis Leão

Assinatura e Rubrica:
 José Roberto Natta Soares
 Diretor Geral
 Associação Paulista dos Arquitetos de Arara - APAA

Assinatura e Rubrica:
 Adauto de Silva Westin
 Arquiteto
 Rua Augusta, 154 - Capão, 071
 CEP: 07033-100 - Arara - SP
 (11) 3541-4000 - (11) 3541-4001
 www.adauto.com.br

Localização do Sítio:

Arquitetura
 Adauto de Silva Westin
 Rua Augusta, 154 - Capão, 071
 CEP: 07033-100 - Arara - SP
 (11) 3541-4000 - (11) 3541-4001
 www.adauto.com.br

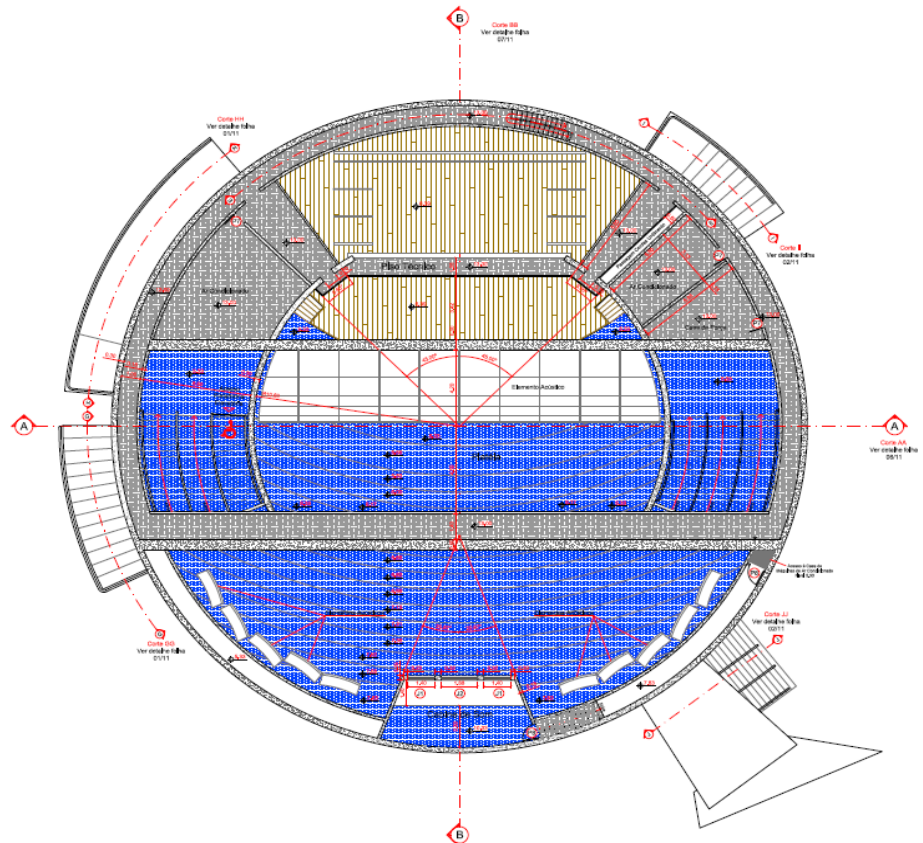

Planta Pav. Nível 13,00 - Piso Técnico
 ESCALA: 1:100

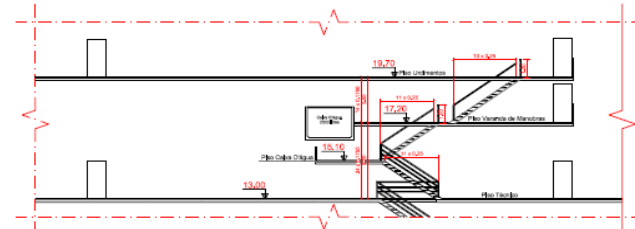

Corte EE (Parcial)
 ESCALA: 1:100

Informações Relevantes

TECNICOS RESPONSÁVEIS	AUTORES DO PROJETO
CDHU - Cia. de Habitação e Desenvolvimento Urbano do Estado de SP. Edson Yockiel Uliasz Gestor de Projetos Arquitetônicos. Antonio Carlos Migonzi Especialista de Projetos e Planejamento de Obras Públicas. Álvaro Paschoal Nasci Gerente Geral de Engenharia de Obras Públicas.	Oscar Niemeyer André Ballo Hêlio Pinta Antônio Calmon Hêlio Percecco Antônio Calmon COPLAÇÃO DO PROJETO Adolfo de Sáes Wehrli André

Legenda de Revestimento

	Capota		Concreto
	Marmore branco		Madeira

Planta Piso Técnico (Nível 13,00) Corte EE - Parcial (Escadas Mezzanins)		Folha: 04 / 11
Projeto		14/10/2013
OBJETO: Projeto de Construção - Teatro Estadual Maestro Francisco Pochi Pavesi.		
LOCAL: Avenida Costa Rica, nº 101, Jardim Santa Cruz, Araraquã - SP.		
PROPRIETÁRIA: Associação de Cultura do Estado de São Paulo.		
ADMINISTRAÇÃO: Associação Paulista dos Amigos da Arte - APAA.		
RESPONSÁVEL: José Roberto Nello Sobrinho - Diretor Executivo.		
REC: 18.1764501	RE: 0000001872856	RE: 000001672895
Áreas em m²		
Terrço:	3.108,18	
Terrço Aberto:	3.377,41	
Área Útil:	3.646,03	
Taxa de Ocupação:	45,08 %	
COTA: Cota de Área, não Quadro de Área, Folha 11 / 11.		
Desenho Realizado:	Colaboração:	
Observação em Escala: 		
Problemas encontrados no projeto: Não há problema encontrado no projeto.		
Problemas encontrados no projeto: Não há problema encontrado no projeto.		
Adolfo Wehrli Arquitetura R. Augusto de Castro, 101 13074-100 - Araraquã - SP Fone: (19) 3333-1000 - 3333-1001 E-mail: adolfo@wehrli.com.br		

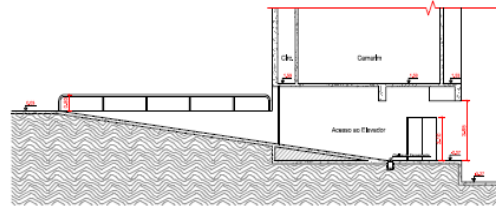

Corte KK
ESCALA: 1:100

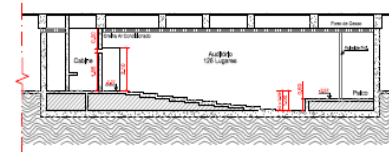

Corte CC
ESCALA: 1:100

Rua São Francisco

Legenda de Revestimento

	Carpete		Concreto
	Mármore branco		Moletim

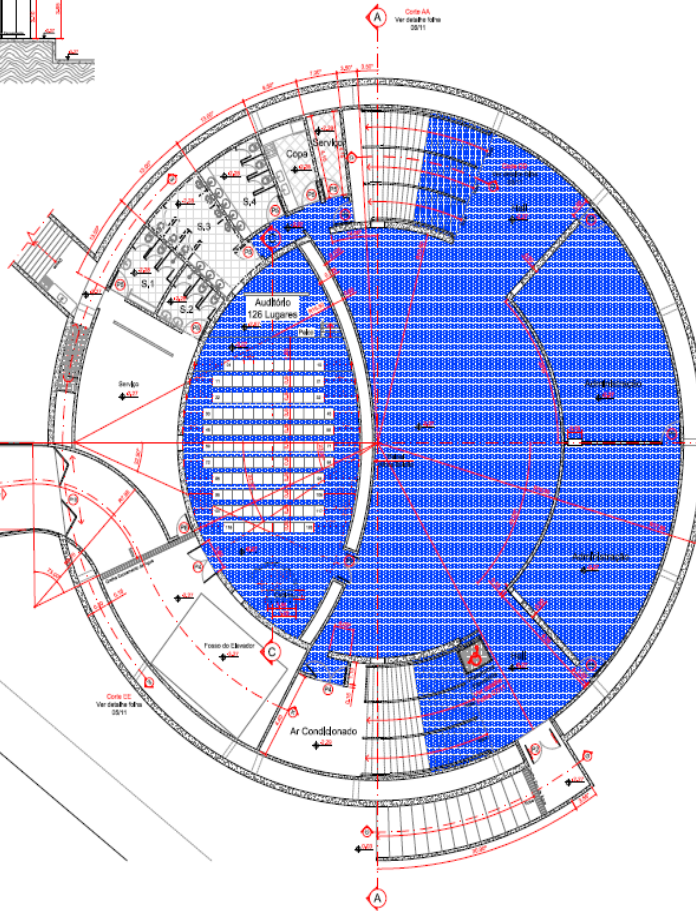

Informações Relevantes

TÉCNICOS RESPONSÁVEIS	AUTORES DO PROJETO
<p>CDHU - Cia de Habitação e Desenvolvimento Urbano do Estado de SP.</p> <p>Edson Yrival Lujanis Gerente de Projetos Arquitetônicos.</p> <p>Antonio Carlos Milgrome Superintendente de Projetos e Tecnologia do CDHU/SP.</p> <p>Alvaro Paschoal Nardi Gabriel Chefe de Engenharia de Obras Públicas.</p>	<p>Oscar Niemeyer Arquiteto BR/4</p> <p>Hélio Pinho Arquiteto Colaborador</p> <p>Hélio Perreault Arquiteto Colaborador</p> <p>Adriano de Siqueira Arquiteto</p>
COORDENAÇÃO DO PROJETO	
Adriano de Siqueira	

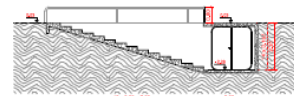

Corte GG
ESCALA: 1:100

Planta Congressistas (Nível -2.27)
Corte CC (Auditério), Corte KK (Rampa Veículos), Corte GG (Escada Externa).

OBJETO: Projeto de Construção e Teatro Estadual Márcio Ferrazinho Paulo Rocco
LOCAL: Avenida Costa Rica, 401, Jardim Santa Cruz, Araraquã - SP.
PROPRIETÁRIA: Associação do Clube do Estado de São Paulo.
ADMINISTRAÇÃO: Associação Paulista dos Amigos do ATEA.
RESPONSÁVEL: José Roberto Nardi Sadek - Diretor Executivo.

Áreas em m²

Terrço	1.100,18
Tela de Beton	1.477,41
Área Útil	1.046,33
Tela de Ocupação	10.548,16

CDHU (Dados em m²): Área Quilômetro de Área: 10.548,16

Valor Total do Projeto: R\$ 10.000.000,00

Situação em Contexto

Adriano de Siqueira
Arquiteto

Planta Pav. Nível - 2,27 / Congressistas
ESCALA: 1:100