

Informações Relevantes

TÉCNICOS RESPONSÁVEIS

CDHU - Cia. da Habitação e Desenvolvimento Urbano do Estado de S.P.

Edson Yroiuki Ujikawa
Gerência de Projetos Arquitetônicos.

Antonio Carlos Mingrone
Superintendência de Projetos e Tecnologia de Obras Públicas.

Ávaro Paschoal Nascif Gabriele
Diretoria de Engenharia de Obras Públicas.

AUTORES DO PROJETO

Oscar Niemeyer
Arquiteto Titular

Hélio Pasta
Arquiteto Colaborador

Hélio Penteadó
Arquiteto Colaborador

COPILAÇÃO DO PROJETO

Adauto da Silva Westin
Arquiteto

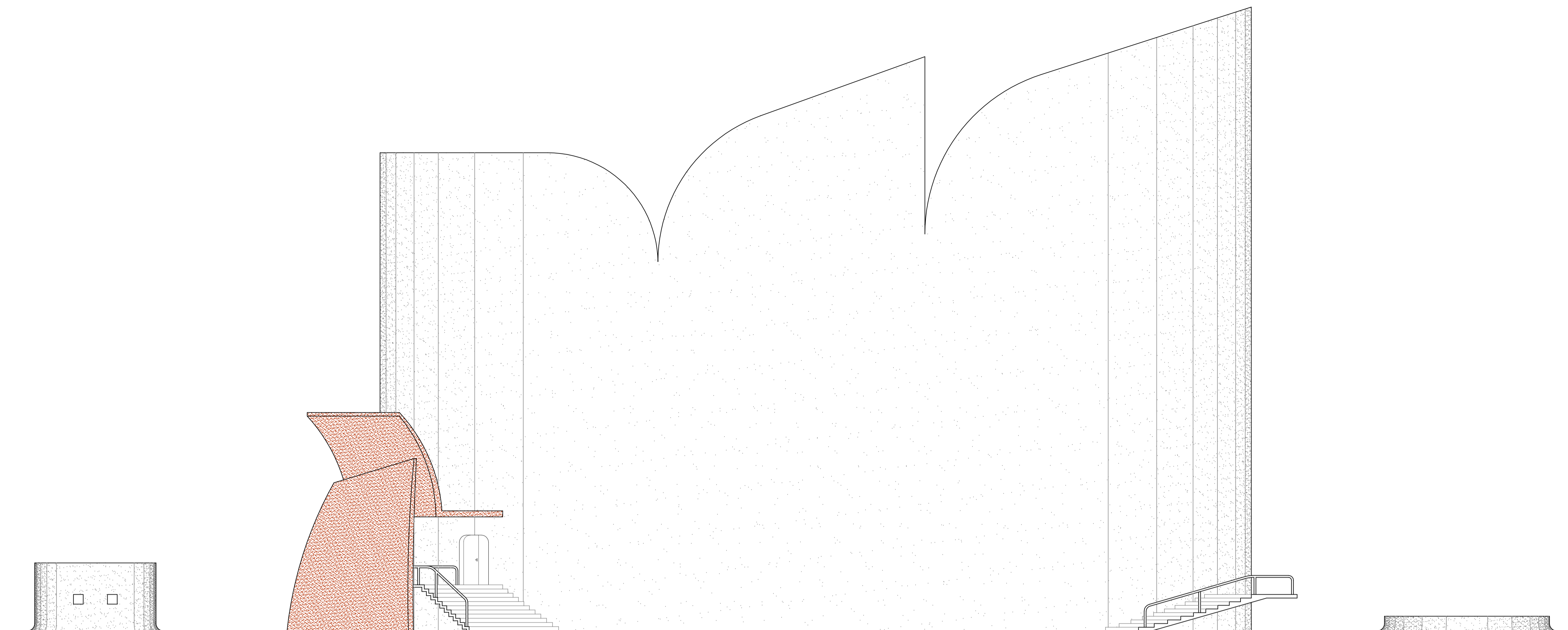

Fachada Avenida Dona Renata
ESCALA: 1:100

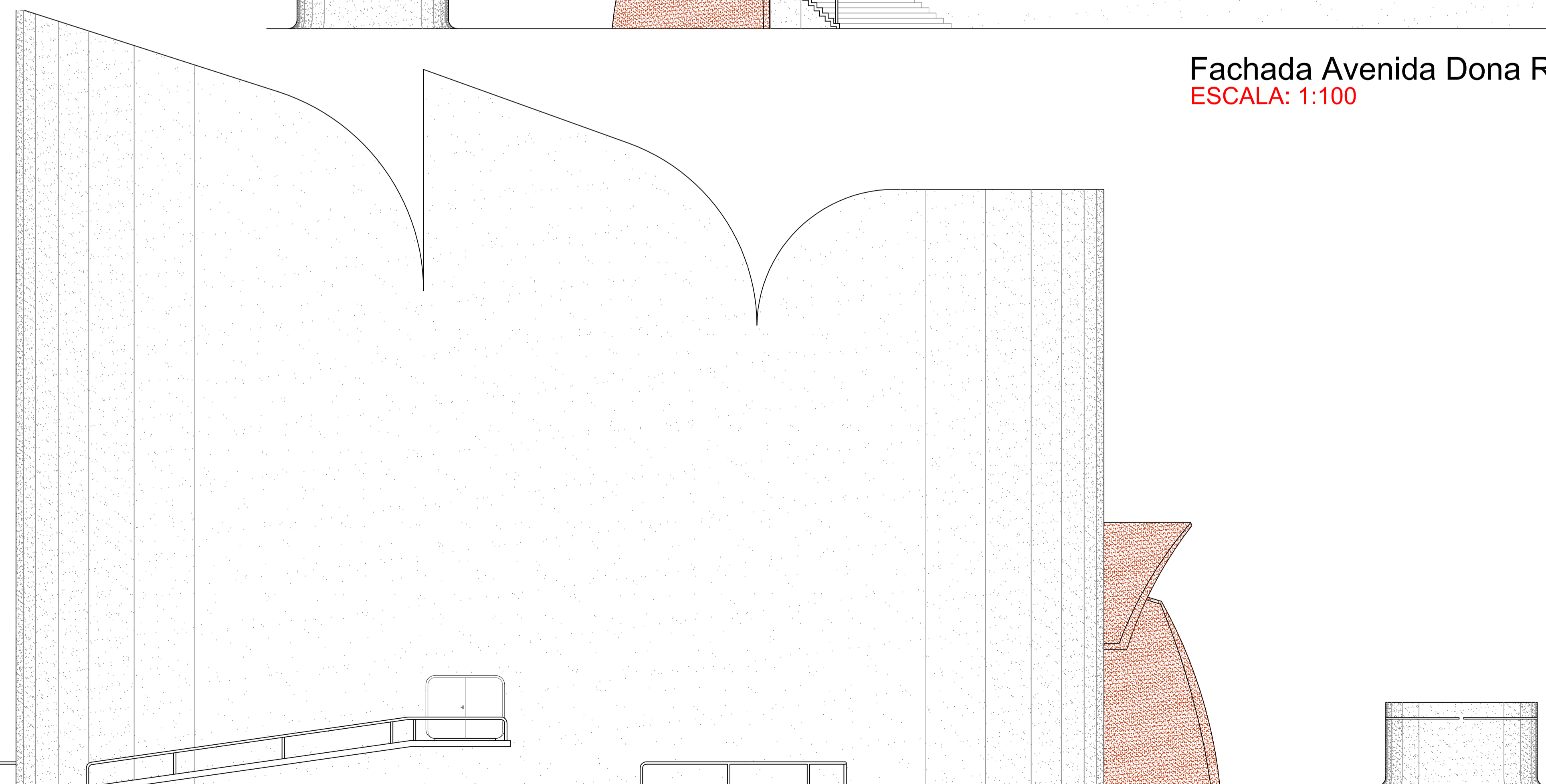

Fachada Esquina Rua dos Diamantes c/ Rua Jacinto Franzini
ESCALA: 1:100

Fachada Avenida Dona Renata.
Fachada Esquina Rua dos Diamantes c/
Rua Jacinto Franzini.

Folha: 10 / 11

Data:
14/10/2013

OBJETO: Projeto de Construção - Teatro Estadual Maestro Francisco Paulo Russo.

LOCAL: Avenida Dona Renata, 401, Jardim Santa Cruz, Araras - SP.

PROPRIETÁRIA: Secretaria da Cultura do Estado de São Paulo.

ADMINISTRAÇÃO: Associação Paulista dos Amigos da Arte - APAA.

RESPONSÁVEL: José Roberto Neffa Sadek - Diretor Executivo.

RC:1161754001

RRT:0000001672855 RRT:0000001672895

Áreas em m²

Terreno 3.106,16
Total Edificado 3.872,41
Área Livre 1.846,22
Taxa de Ocupação 40,56 %

OBS.: Demais áreas, vide Quadro de Áreas,
Folha 11 / 11.

Desenho: Raul Vallforte ESCALAS INDICADAS

DECLARO QUE A APROVAÇÃO DESTA NÃO
IMPLICA NO RECONHECIMENTO POR PARTE DA
P.M. DO DIREITO DE PROPRIEDADE DO TERRENO.

Responsável Projeto e Execução
Responsável pela regularização junto à Prefeitura
Municipal de Araras-SP:
Adauto da Silva Westin - Arquiteto
CAU: A18142-0

Proprietária: Secretaria da Cultura do Estado de S.P.
Administração: APAA - Associação Paulista
dos Amigos da Arte

José Roberto Neffa Sadek
Diretor Executivo
CPF: 078.028.528-44
RG: 5.900.062 SSP-SP

Situação sem Escala

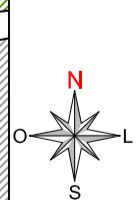
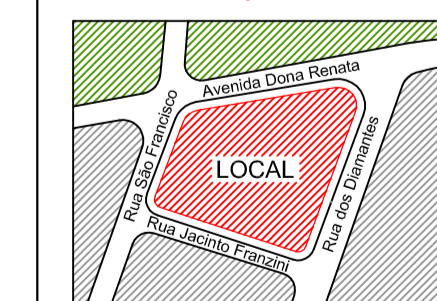

Adauto Westin
Arquitetura

R. Argemiro Luiz Cagnin, 721
CEP: 13.004-124 - Araras / SP
(019) 3541-9506 - adautowestin@hotmail.com

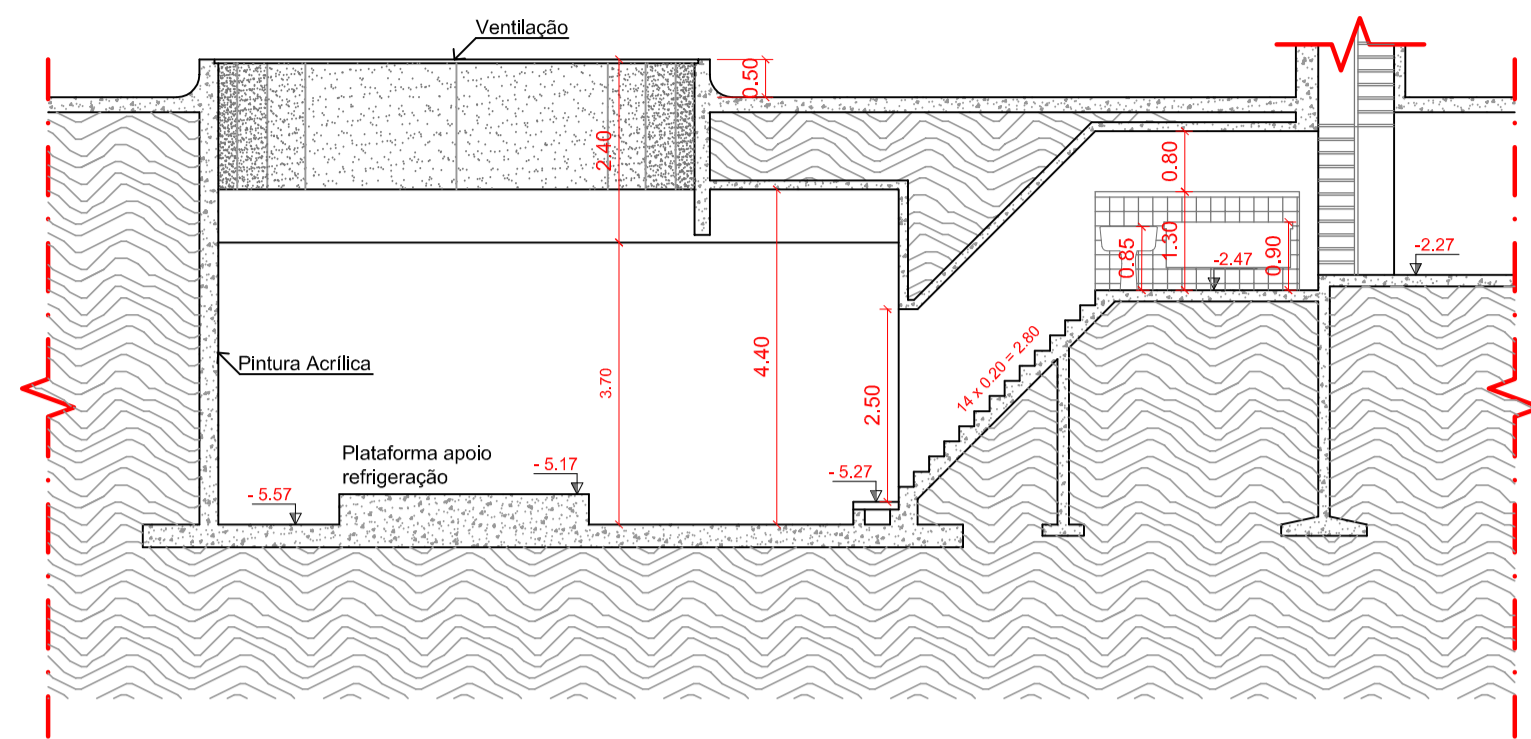

Corte LL
ESCALA: 1:100

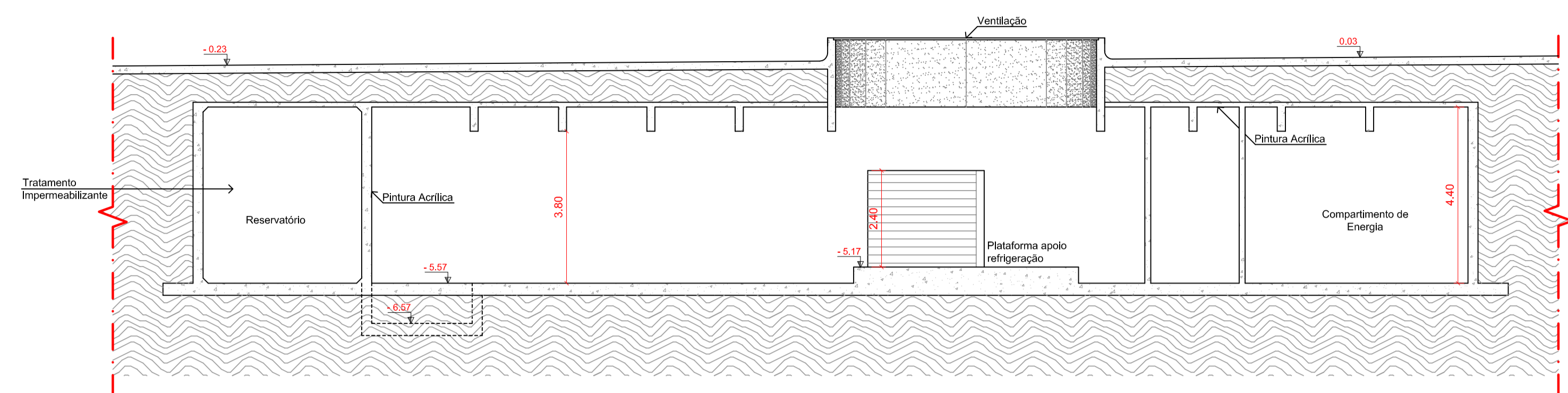

Corte MM
ESCALA: 1:100

Legenda de Revestimento

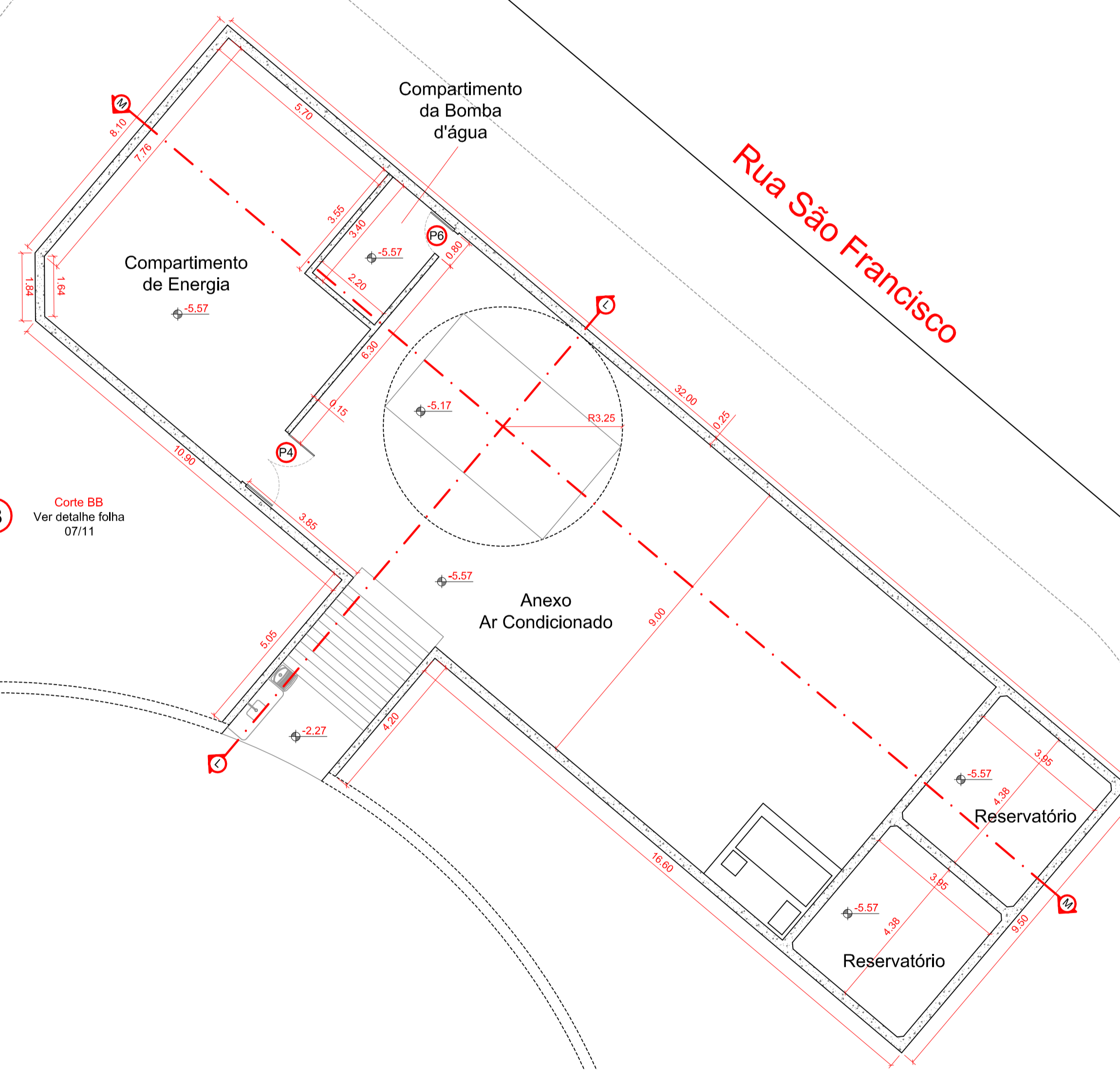
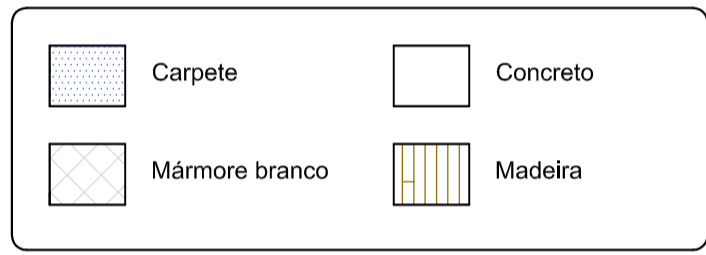

Planta Anexo
ESCALA: 1:100

Informações Relevantes

TÉCNICOS RESPONSÁVEIS	AUTORES DO PROJETO
CDHU - Cia. de Habitação e Desenvolvimento Urbano do Estado de S.P.	Oscar Niemeyer Arquiteto Titular
Edson Yroiuki Ujikawa Gerência de Projetos Arquitetônicos.	Hélio Pasta Arquiteto Colaborador
Antonio Carlos Mingrone Superintendência de Projetos e Tecnologia de Obras Públicas.	Hélio Penteado Arquiteto Colaborador
Ávaro Paschoal Nascif Gabriele Diretoria de Engenharia de Obras Públicas.	COPILAÇÃO DO PROJETO Adauto da Silva Westin Arquiteto

Planta Anexo (Nível: -5,57)
Corte LL.
Corte MM.

Folha: 09 / 11
Data:
14/10/2013

OBJETO: Projeto de Construção - Teatro Estadual Maestro Francisco Paulo Russo.
LOCAL: Avenida Dona Renata, 401, Jardim Santa Cruz, Araras - SP.
PROPRIETÁRIA: Secretaria da Cultura do Estado de São Paulo.
ADMINISTRAÇÃO: Associação Paulista dos Amigos da Arte - APAA.
RESPONSÁVEL: José Roberto Nefsa Sadek - Diretor Executivo.
RC:1161754001 RRT:0000001672855 RRT:0000001672895

Áreas em m ²	
Terreno	3.106,16
Total Edificado	3.872,41
Área Livre	1.846,22
Taxa de Ocupação	40,56 %

OBS.: Demais áreas, vide Quadro de Áreas, Folha 11 / 11.

DeSENHO: Raul Valforte ESCALAS INDICADAS

DECLARO QUE A APROVAÇÃO DESTA NÃO IMPLICA NO RECONHECIMENTO POR PARTE DA P.M. DO DIREITO DE PROPRIEDADE DO TERRENO.

Responsável Projeto e Execução
Responsável pela regularização junto à Prefeitura Municipal de Araras-SP:
Adauto da Silva Westin - Arquiteto
CAU: A16142-0

Proprietária: Secretaria da Cultura do Estado de S.P.
Administração: APAA - Associação Paulista dos Amigos da Arte
José Roberto Nefsa Sadek
Diretor Executivo
CPF: 678.428.528-04
RC: 1.900.002 SSP-SP

Situação sem Escala

Adauto Westin
Arquitetura
R. Argemiro Luiz Cagnin, 721
CEP: 13.604-124 - Araras / SP
(019) 3541-9506 - adautowestin@hotmail.com
RRT.

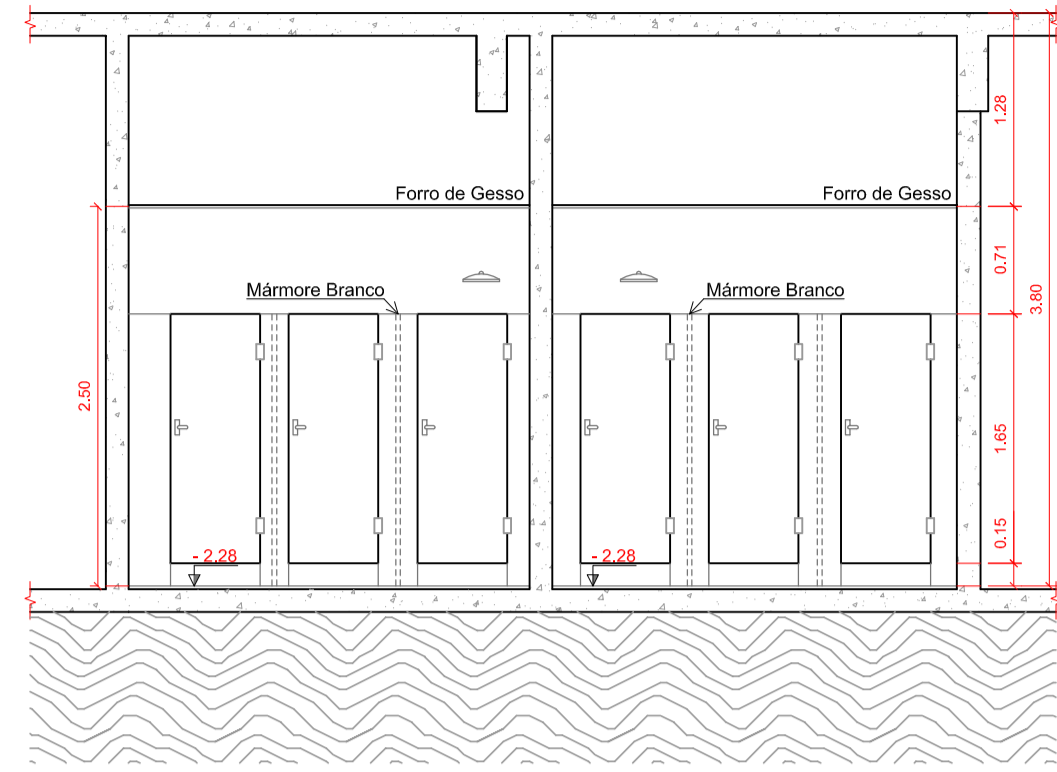

Corte NN - Ref. S.1 e S.2
ESCALA: 1:50

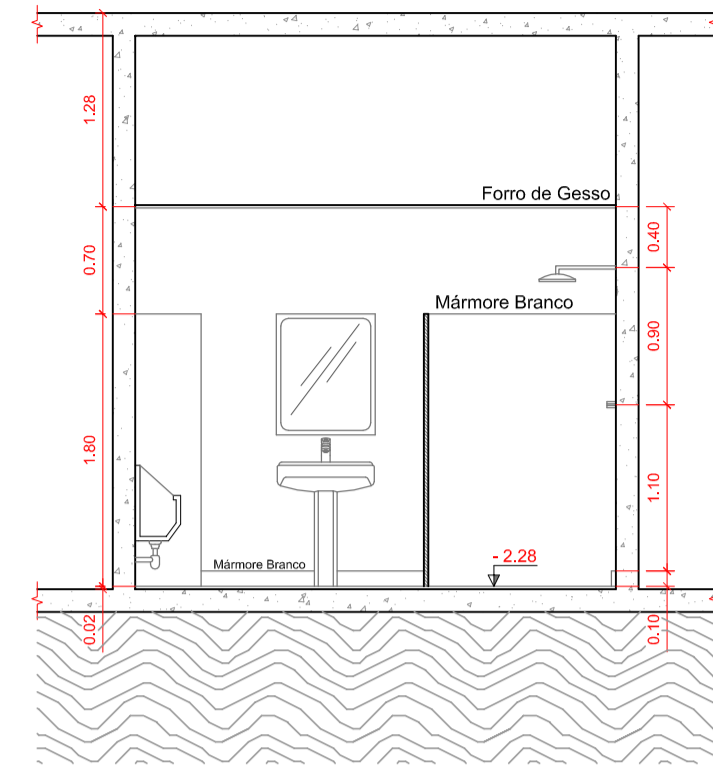

Corte OO - Ref. S.1
ESCALA: 1:50

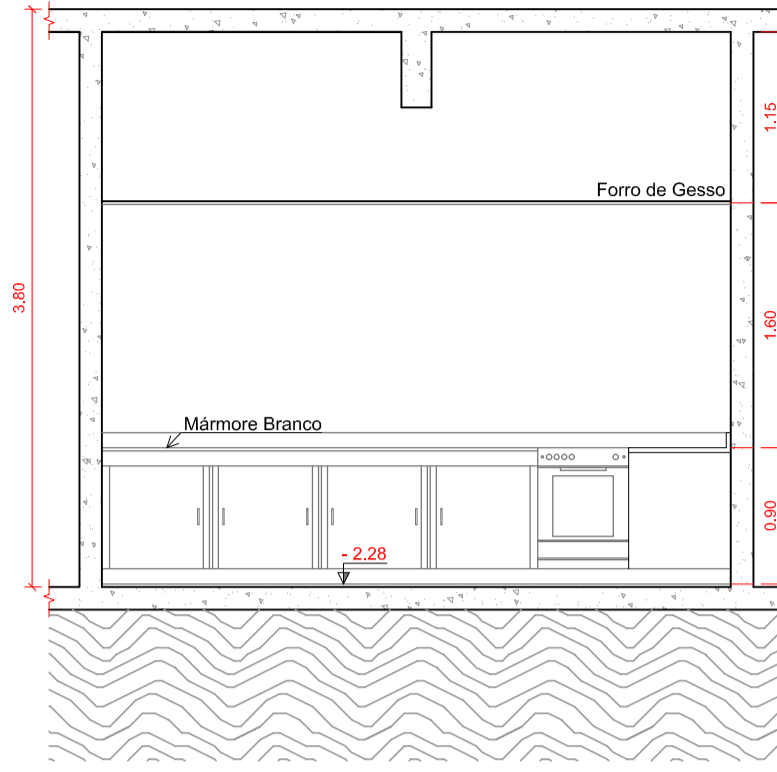

Corte PP - Ref. Copa
ESCALA: 1:50

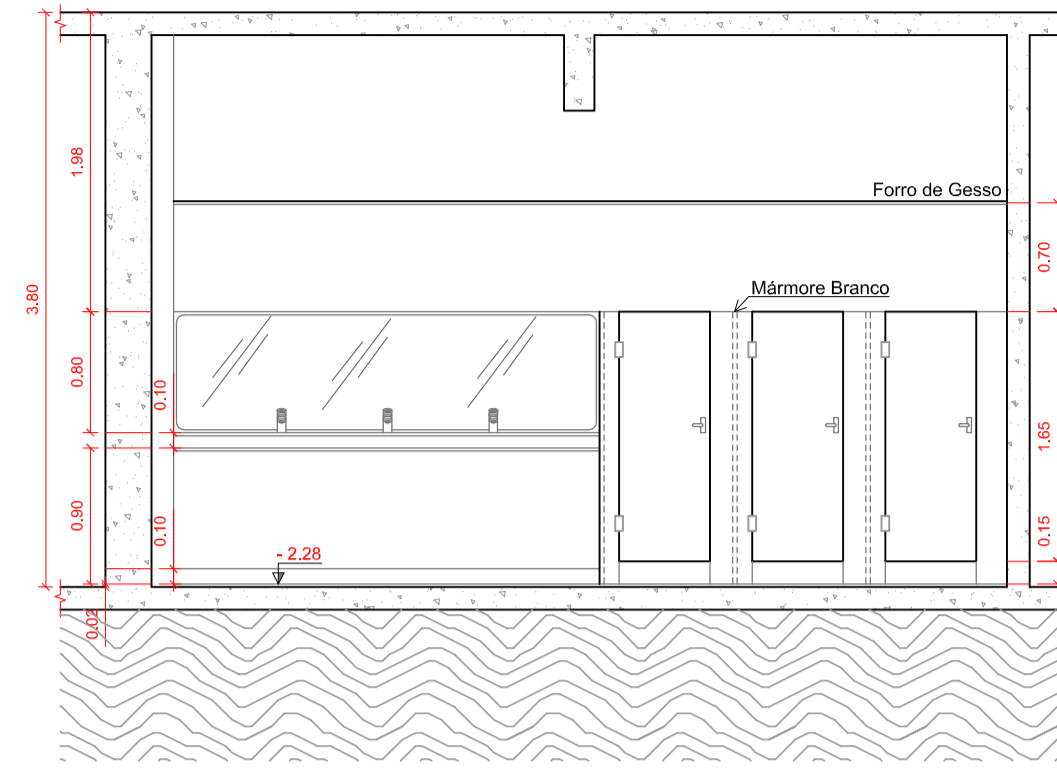

Corte QQ - Ref. S.3
ESCALA: 1:50

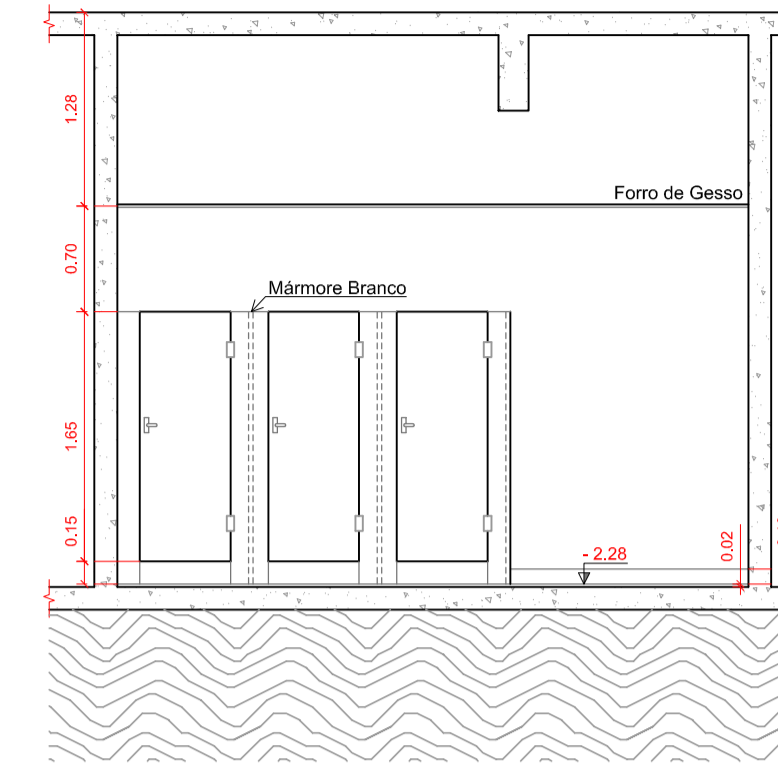

Corte RR - Ref. S.4
ESCALA: 1:50

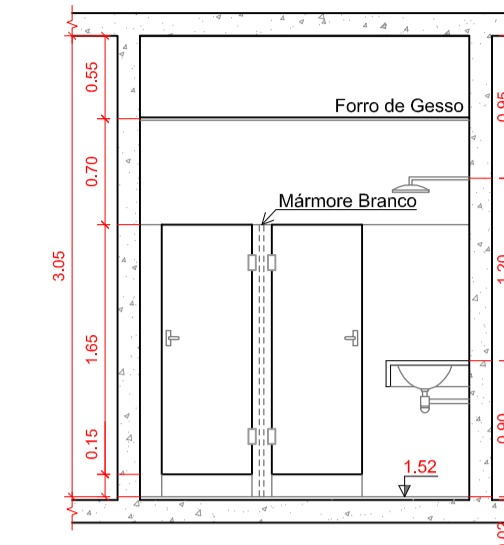

Corte SS - Ref. S.5
ESCALA: 1:50

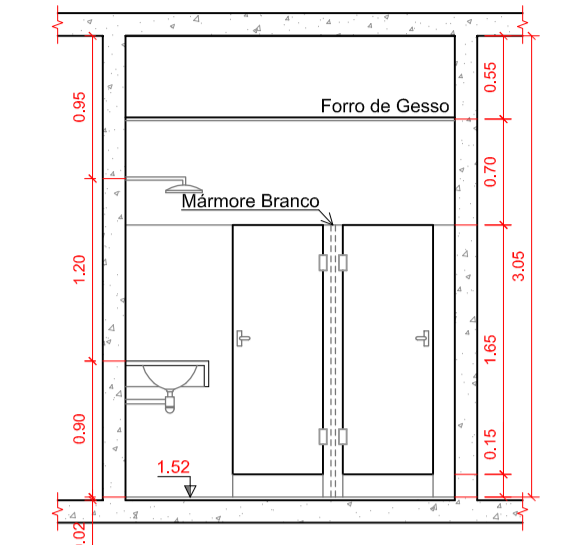

Corte TT - Ref. S.6
ESCALA: 1:50

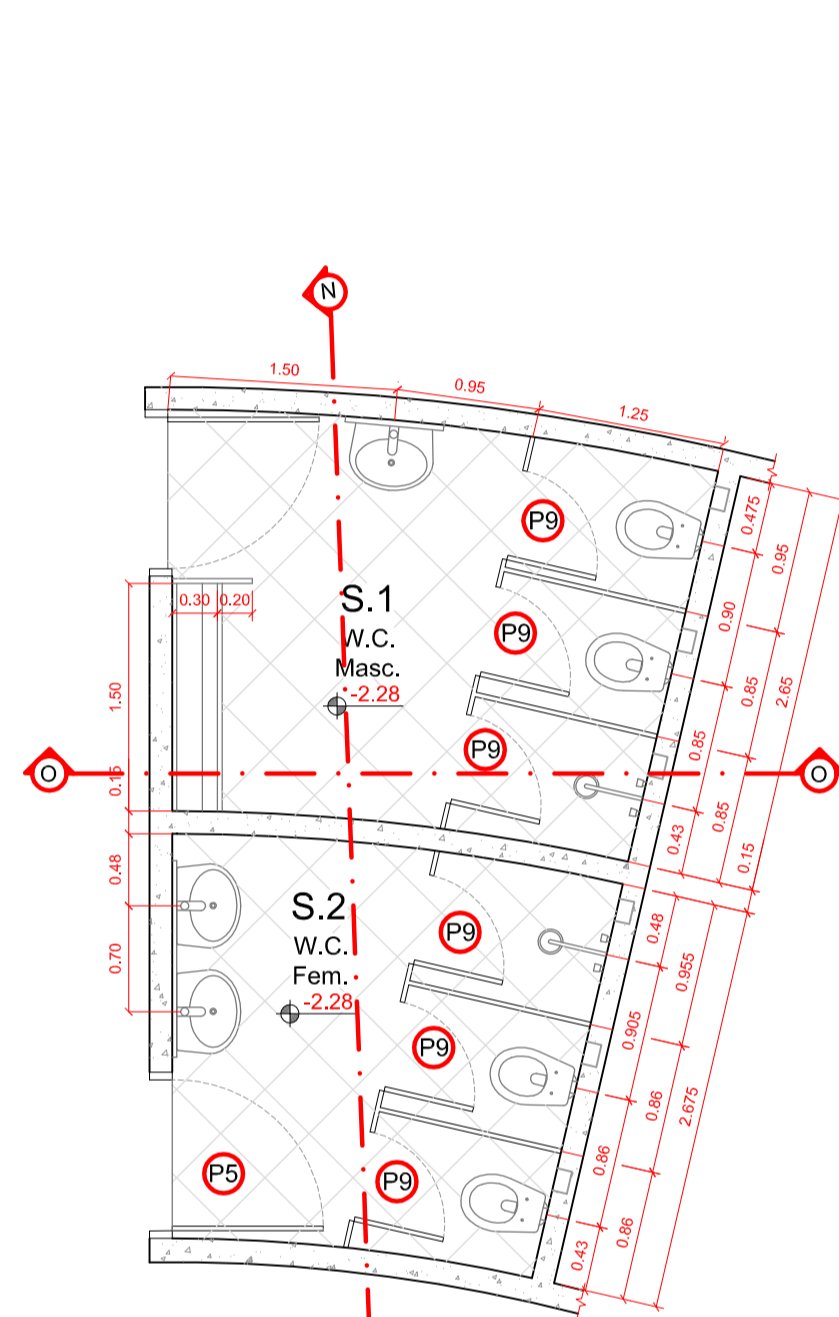

Planta Sanitários
S.1 e S.2 - Piso Congressistas
ESCALA: 1:50

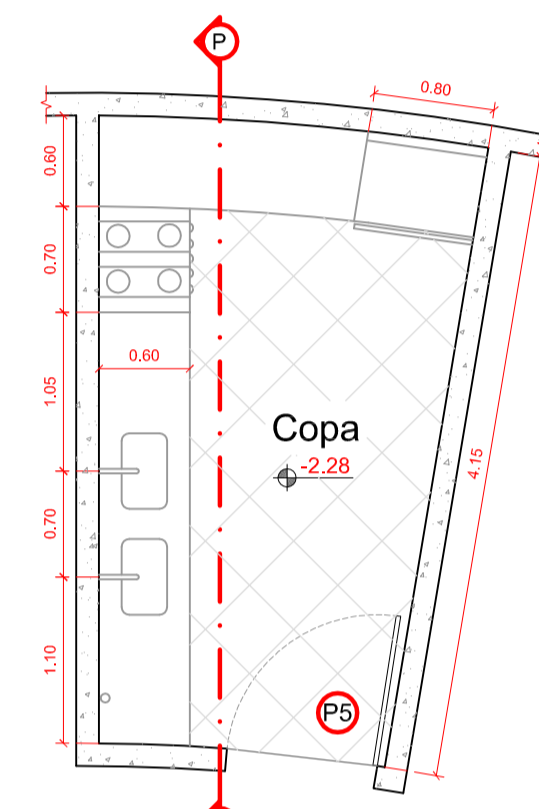

Planta Copa
Piso Congressistas
ESCALA: 1:50

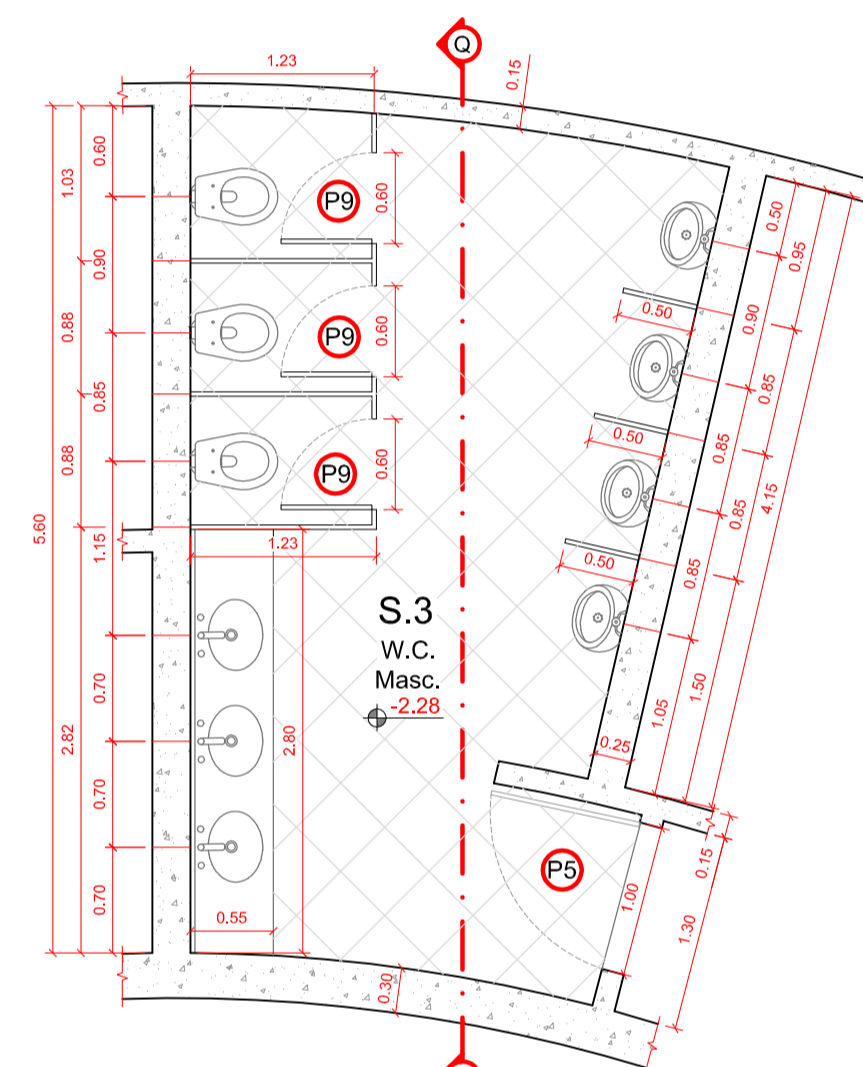

Planta Sanitário
S.3 - Piso Congressistas
ESCALA: 1:50

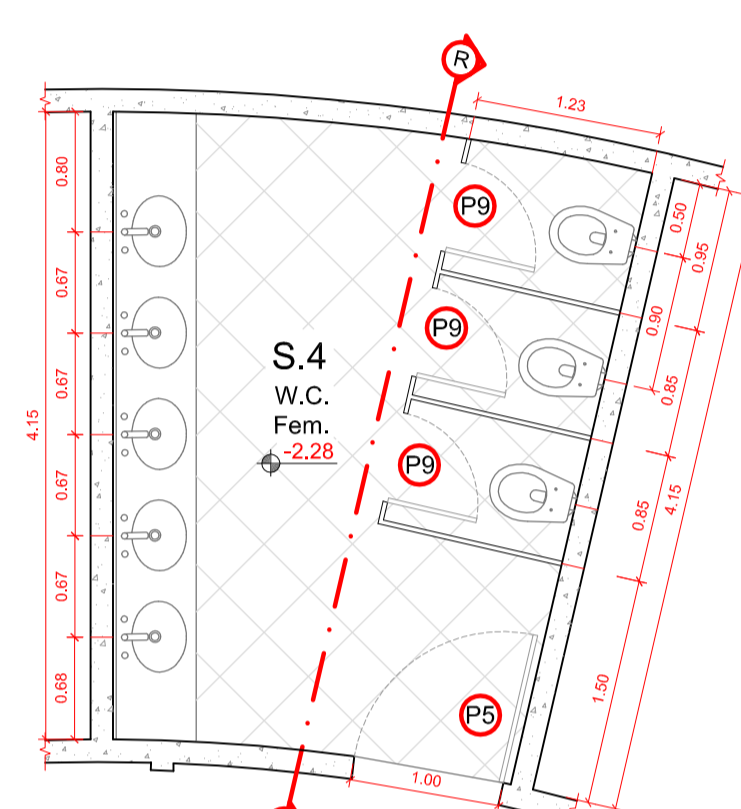

Planta Sanitário
S.4 - Piso Congressistas
ESCALA: 1:50

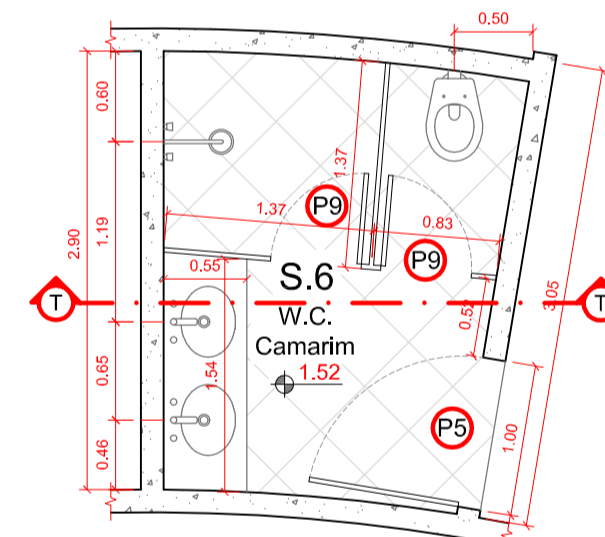

Planta Sanitário
S.6 - Piso Foyer
ESCALA: 1:50

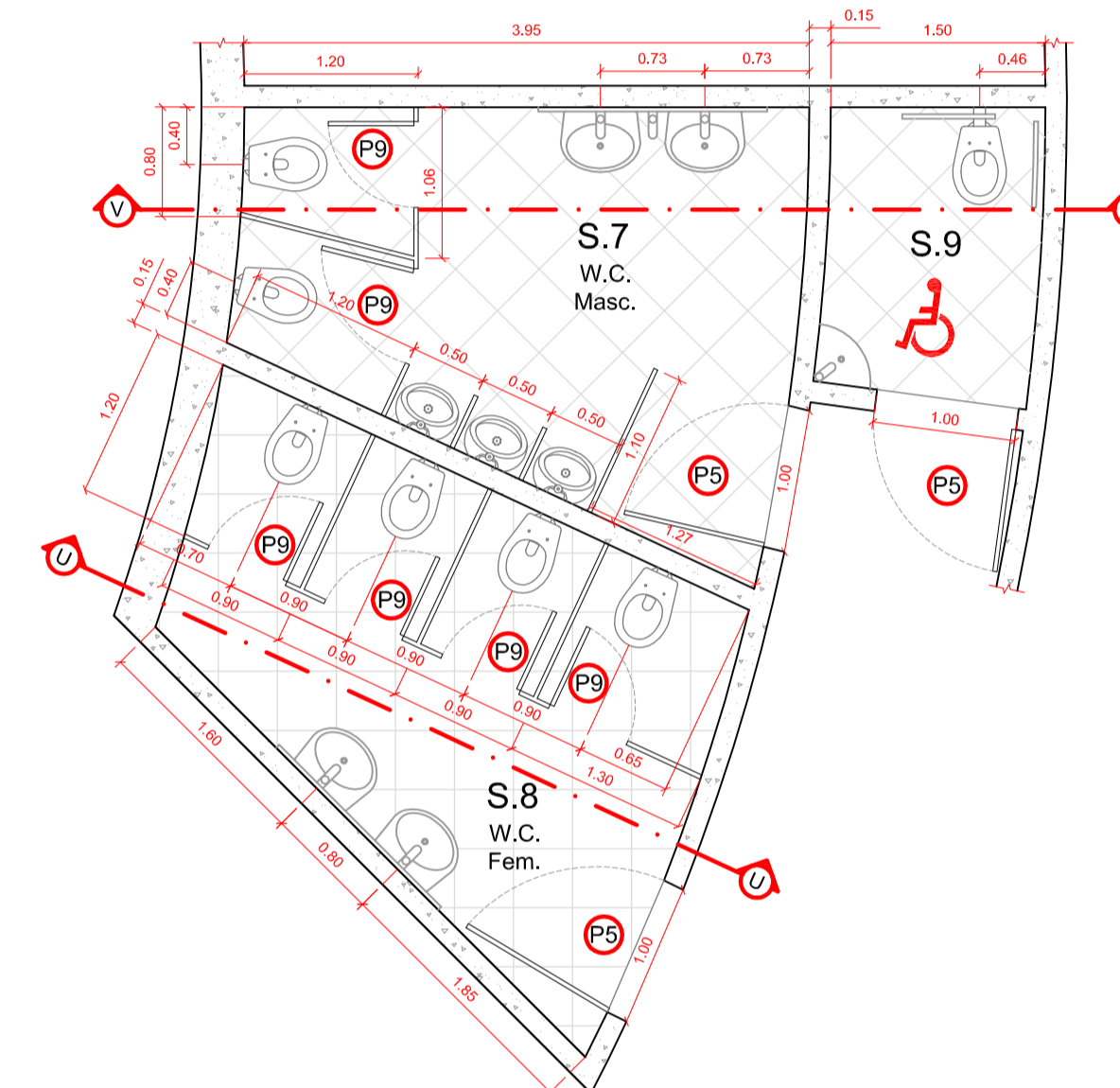

Planta Sanitários
S.7, S.8 e S.9 - Piso Foyer e Platéia
ESCALA: 1:50

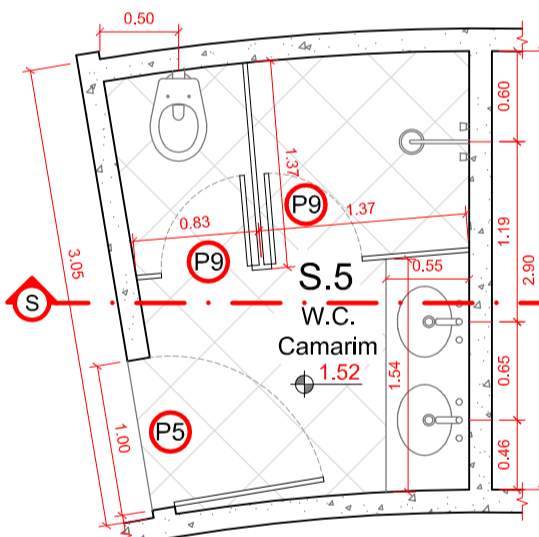

Planta Sanitário
S.5 - Piso Foyer
ESCALA: 1:50

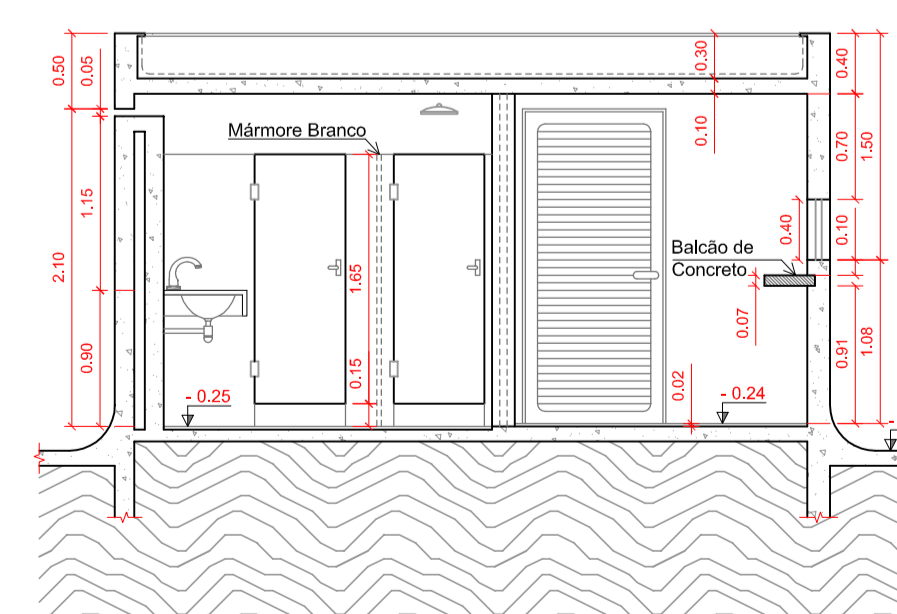
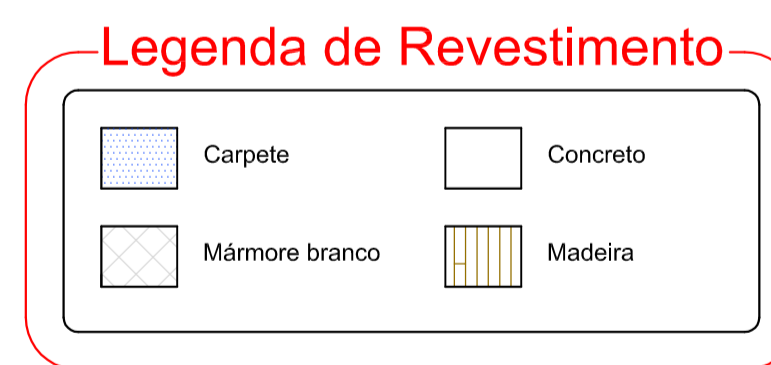

Corte XX
ESCALA: 1:50

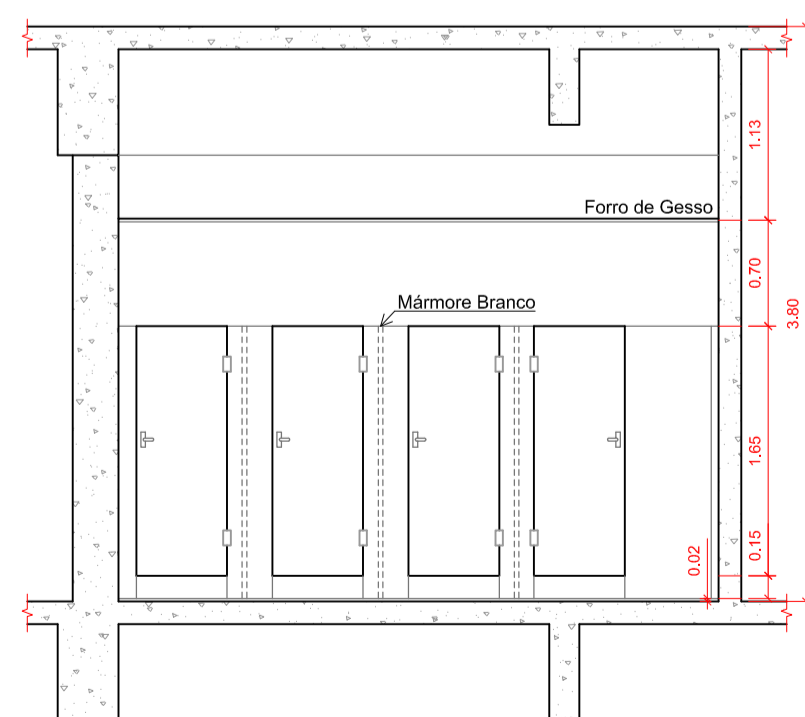

Corte UU - Ref. S.8
ESCALA: 1:50

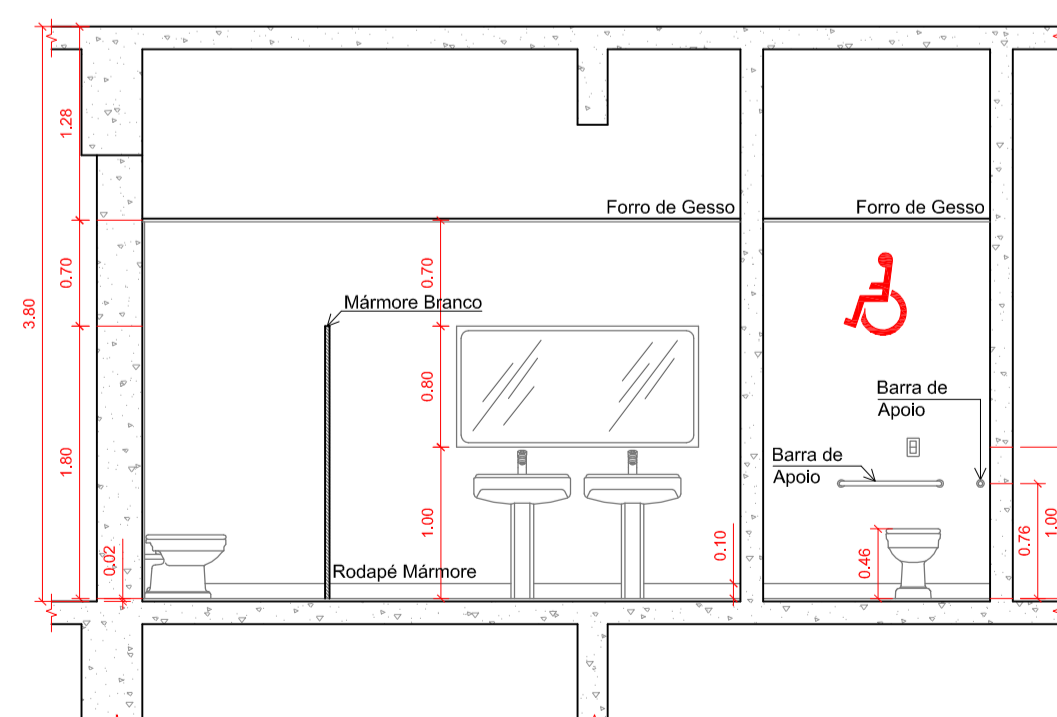

Corte VV - Ref. S.7 e S.9
ESCALA: 1:50

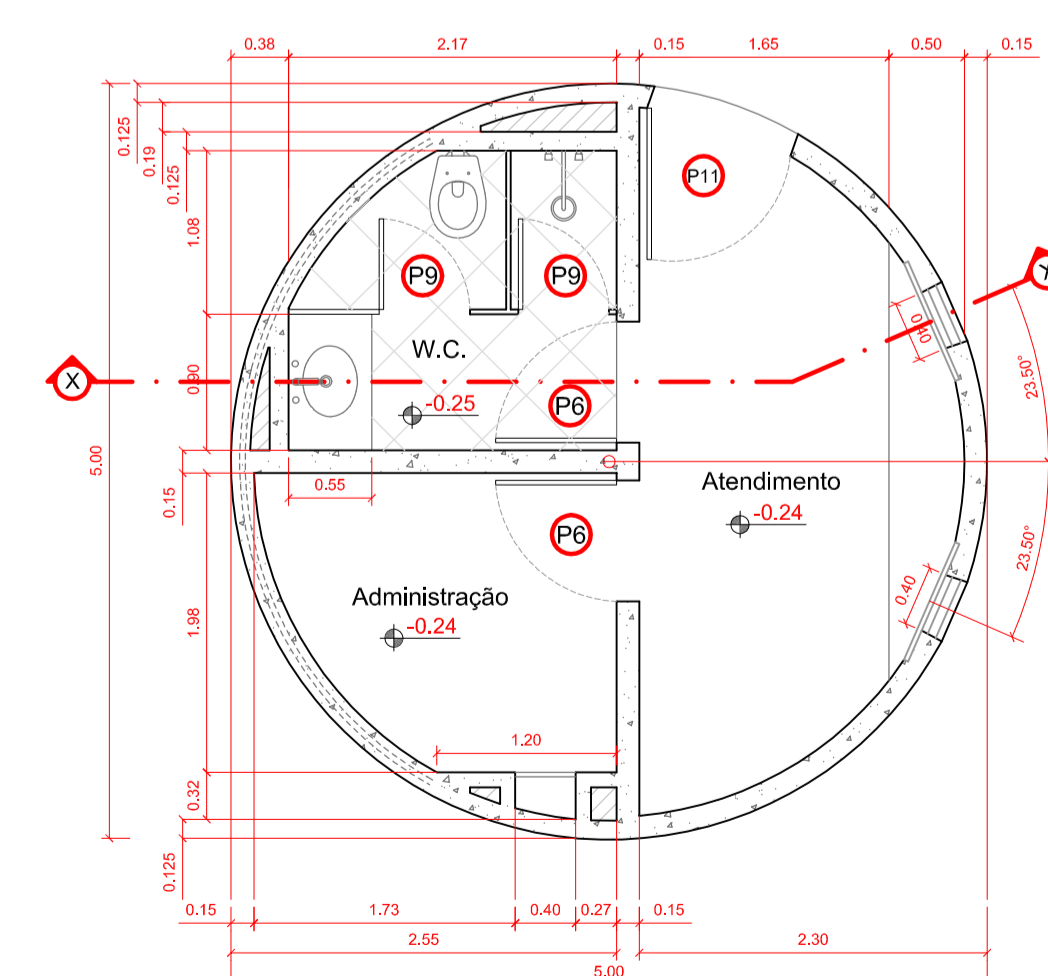

Planta Bilheteria
ESCALA: 1:50

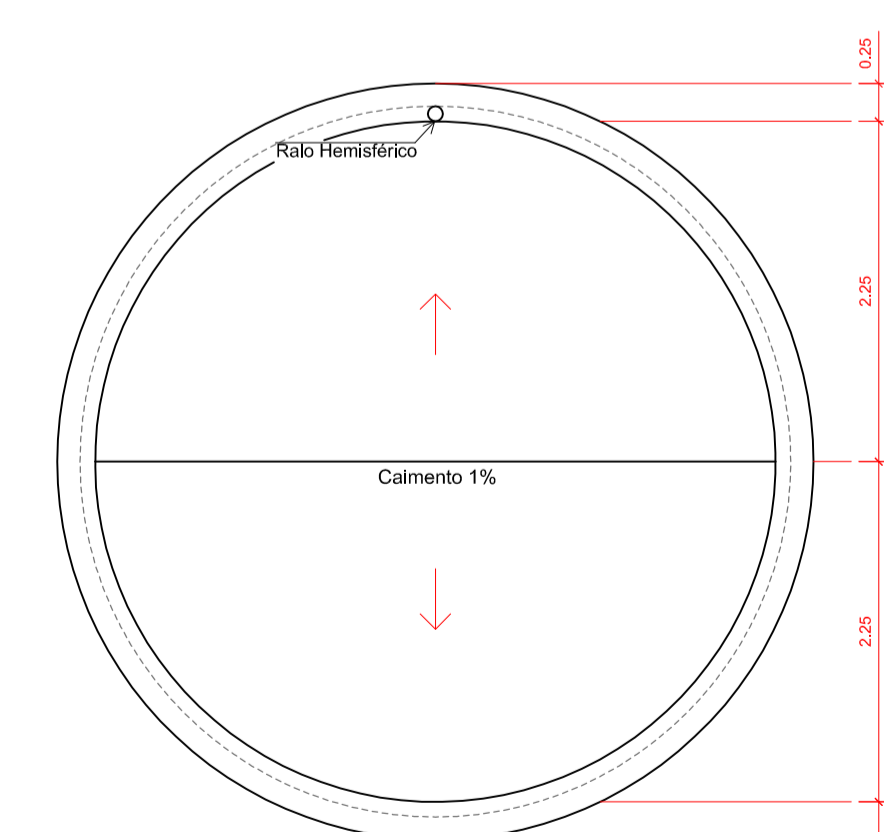

Planta de Cobertura Bilheteria
ESCALA: 1:50

Informações Relevantes

TÉCNICOS RESPONSÁVEIS	AUTORES DO PROJETO
CDHU - Cia. de Habitação e Desenvolvimento Urbano do Estado de S.P.	Oscar Niemeyer Arquiteto Titular
Edson Yroiuki Ujikawa Gerência de Projetos Arquitetônicos.	Hélio Pasta Arquiteto Colaborador
Antonio Carlos Mingrone Superintendência de Projetos e Tecnologia de Obras Públicas.	Hélio Penteado Arquiteto Colaborador
Álvaro Paschoal Nascif Gabriele Diretoria de Engenharia de Obras Públicas.	COPILAÇÃO DO PROJETO Adauto da Silva Westin Arquiteto

Detalhes: Plantas e Cortes.
Bilheteria, Copa, Sanitários (S.1, S.2, S.3, S.4, S.5, S.6, S.7, S.8, S.9)

Folha: 08 / 11
Data: 14/10/2013

OBJETO: Projeto de Construção - Teatro Estadual Maestro Francisco Paulo Russo.
LOCAL: Avenida Dona Renata, 401, Jardim Santa Cruz, Araras - SP.
PROPRIETÁRIA: Secretaria da Cultura do Estado de São Paulo.
ADMINISTRAÇÃO: Associação Paulista dos Amigos da Arte - APAA.
RESPONSÁVEL: José Roberto Neffa Sadek - Diretor Executivo.
RC:1161754001 RRT:000001672855 RRT:000001672895

Áreas em m²	
Terreno	3.106,16
Total Edificado	3.872,41
Área Livre	1.846,22
Taxa de Ocupação	40,56 %

OBS: Demais áreas, vide Quadro de Áreas, Folha 11 / 11.

Desenho: Raul Valforte ESCALAS INDICADAS

Situação sem Escala

DECLARO QUE A APROVAÇÃO DESTA NÃO IMPLICA NO RECONHECIMENTO POR PARTE DA P.M. DO DIREITO DE PROPRIEDADE DO TERRENO.

Responsável Projeto e Execução
Responsável pela regularização junto à Prefeitura Municipal de Araras-SP
Adauto da Silva Westin - Arquiteto
CAU: A16142-0

Proprietária: Secretaria da Cultura do Estado de S.P.
Administração: APAA - Associação Paulista dos Amigos da Arte
José Roberto Neffa Sadek
Diretor Executivo
CPF: 878.428.328-04
RG: 5.900.062 SSP-SP

Adauto Westin
Arquiteta

R. Argemiro Luz Cagnin, 721
CEP: 13.694-124 - Araras / SP
(019) 3541-9508 - adautowestin@hotmail.com
RRT.

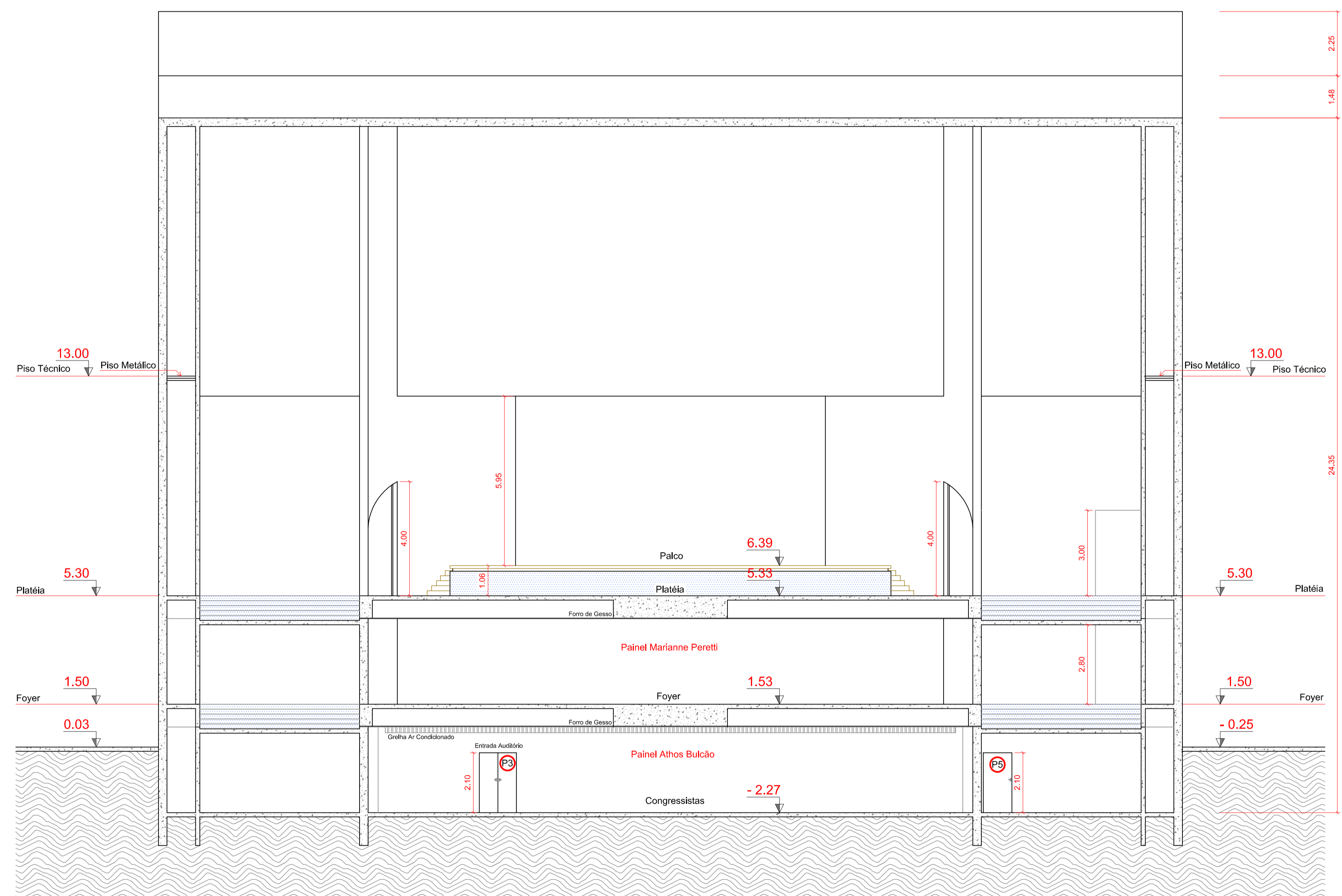

Corte AA
ESCALA: 1:100

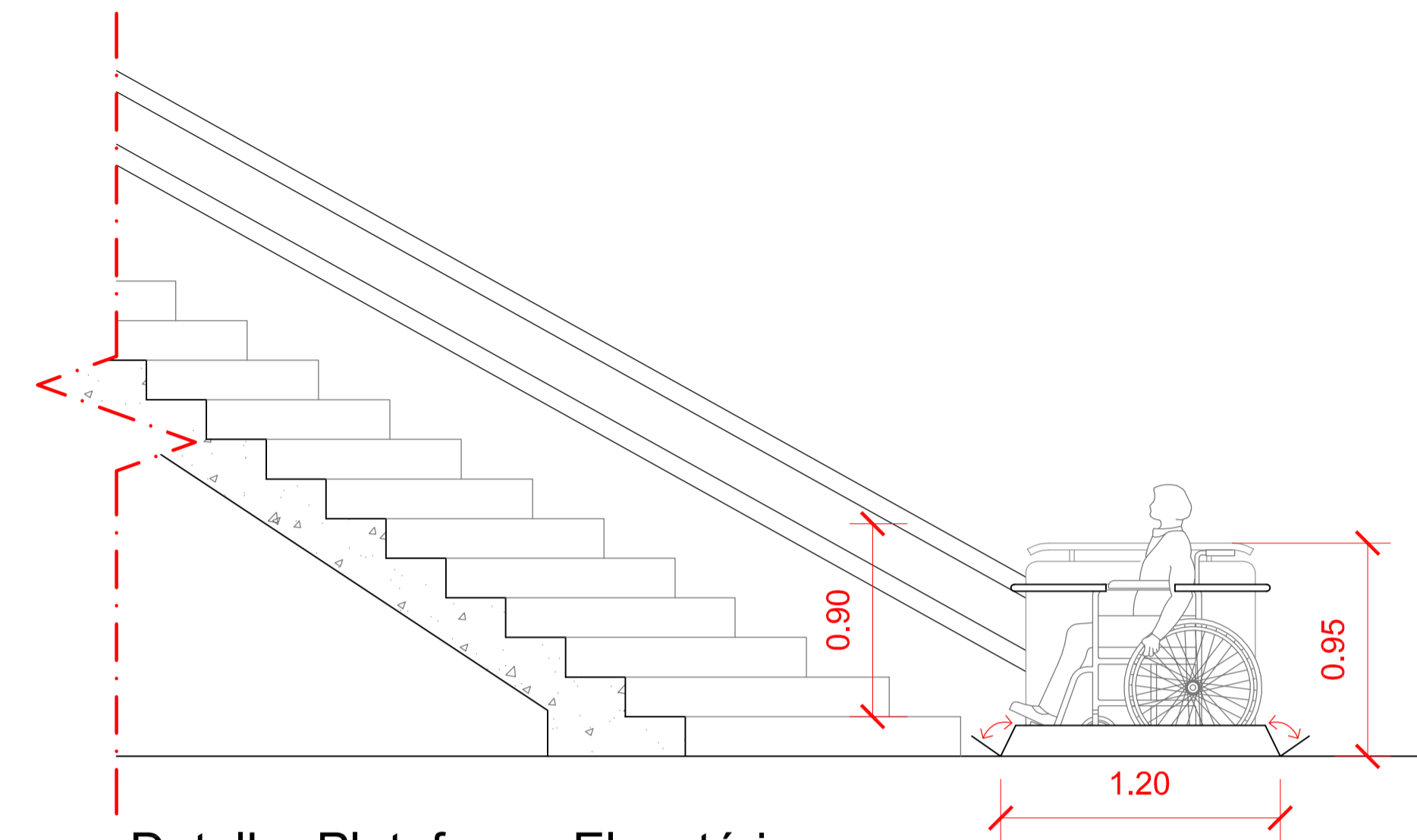

Detalhe Plataforma Elevatória
ESCALA: 1:25

Informações Relevantes

TÉCNICOS RESPONSÁVEIS	AUTORES DO PROJETO
CDHU - Cia. de Habitação e Desenvolvimento Urbano do Estado de S.P.	Oscar Niemeyer Arquiteto Titular
Edson Yroiuki Ujikawa Gerência de Projetos Arquitetônicos.	Hélio Pasta Arquiteto Colaborador
Antonio Carlos Mingrone Superintendência de Projetos e Tecnologia de Obras Públicas.	Hélio Penteado Arquiteto Colaborador
Álvaro Paschoal Nascif Gabriele Diretoria de Engenharia de Obras Públicas.	COPILAÇÃO DO PROJETO Adauto da Silva Westin Arquiteto

Legenda de Revestimento

Corte AA.
Detalhe Plataforma Elevatória.

Folha: 06 / 11
Data: 14/10/2013

OBJETO: Projeto de Construção - Teatro Estadual Maestro Francisco Paulo Russo.
LOCAL: Avenida Dona Renata, 401, Jardim Santa Cruz, Araras - SP.
PROPRIETÁRIA: Secretaria da Cultura do Estado de São Paulo.
ADMINISTRAÇÃO: Associação Paulista dos Amigos da Arte - APAA.
RESPONSÁVEL: José Roberto Neffa Sadek - Diretor Executivo.
RC:1161754001 RRT:0000001672855 RRT:0000001672895

Áreas em m ²	
Terreno	3.106,16
Total Edificado	3.872,41
Área Livre	1.846,22
Taxa de Ocupação	40,56 %

OBS.: Demais áreas, vide Quadro de Áreas, Folha 11 / 11.

Desenho: Raul Valforte ESCALAS INDICADAS

Situação sem Escala

Adauto Westin Arquitetura
R. Argemiro Luiz Cagnin, 721
CEP: 13.604-124 - Araras / SP
(019) 3541-9506 - adautowestin@hotmail.com
RRT.

DECLARO QUE A APROVAÇÃO DESTA NÃO IMPLICA NO RECONHECIMENTO POR PARTE DA P.M. DO DIREITO DE PROPRIEDADE DO TERRENO.

Responsável Projeto e Execução
Responsável pela regularização junto à Prefeitura Municipal de Araras-SP:
Adauto da Silva Westin - Arquiteto
CAU: A16142-2

Proprietária: Secretaria da Cultura do Estado de S.P.
Administração: APAA - Associação Paulista dos Amigos da Arte
José Roberto Neffa Sadek
Diretor Executivo
CPF: 678.428.528-04
RC: 5.900.092 SSP-SP

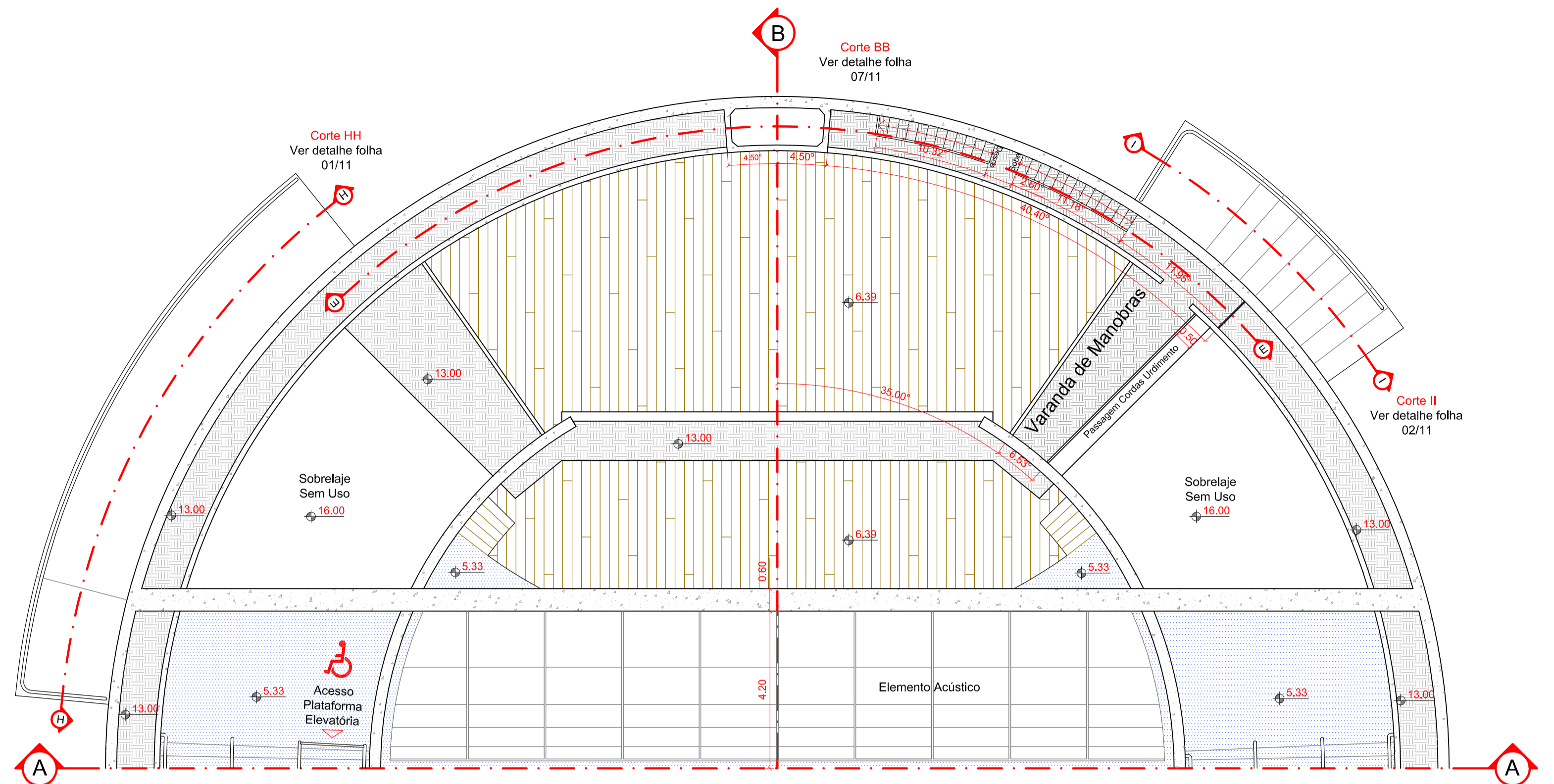

Planta Pav. Nível 17,20 - Varanda de Manobras
 ESCALA: 1:100

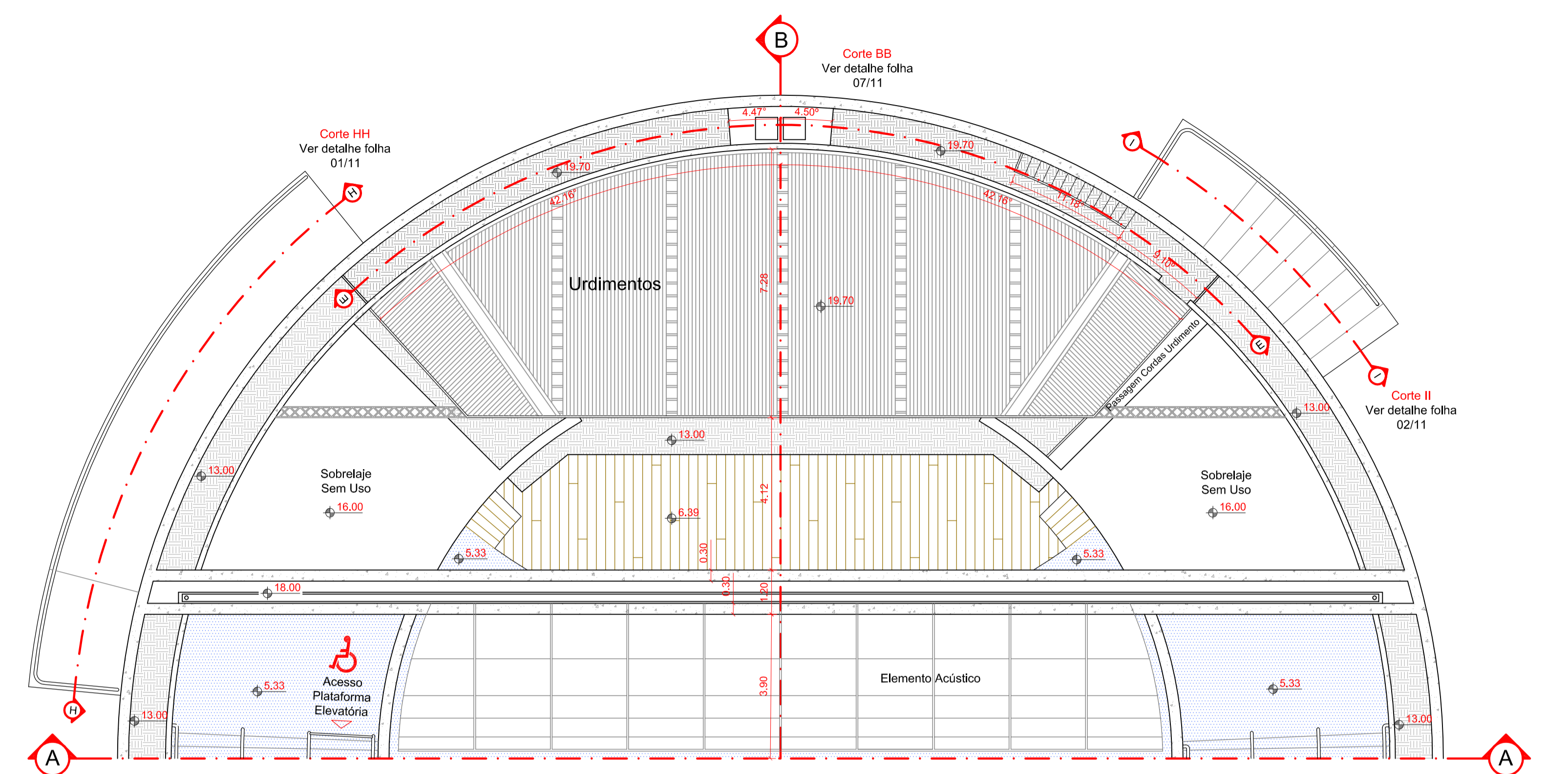

Planta Pav. Nível 19,70 - Urdimentos
 ESCALA: 1:100

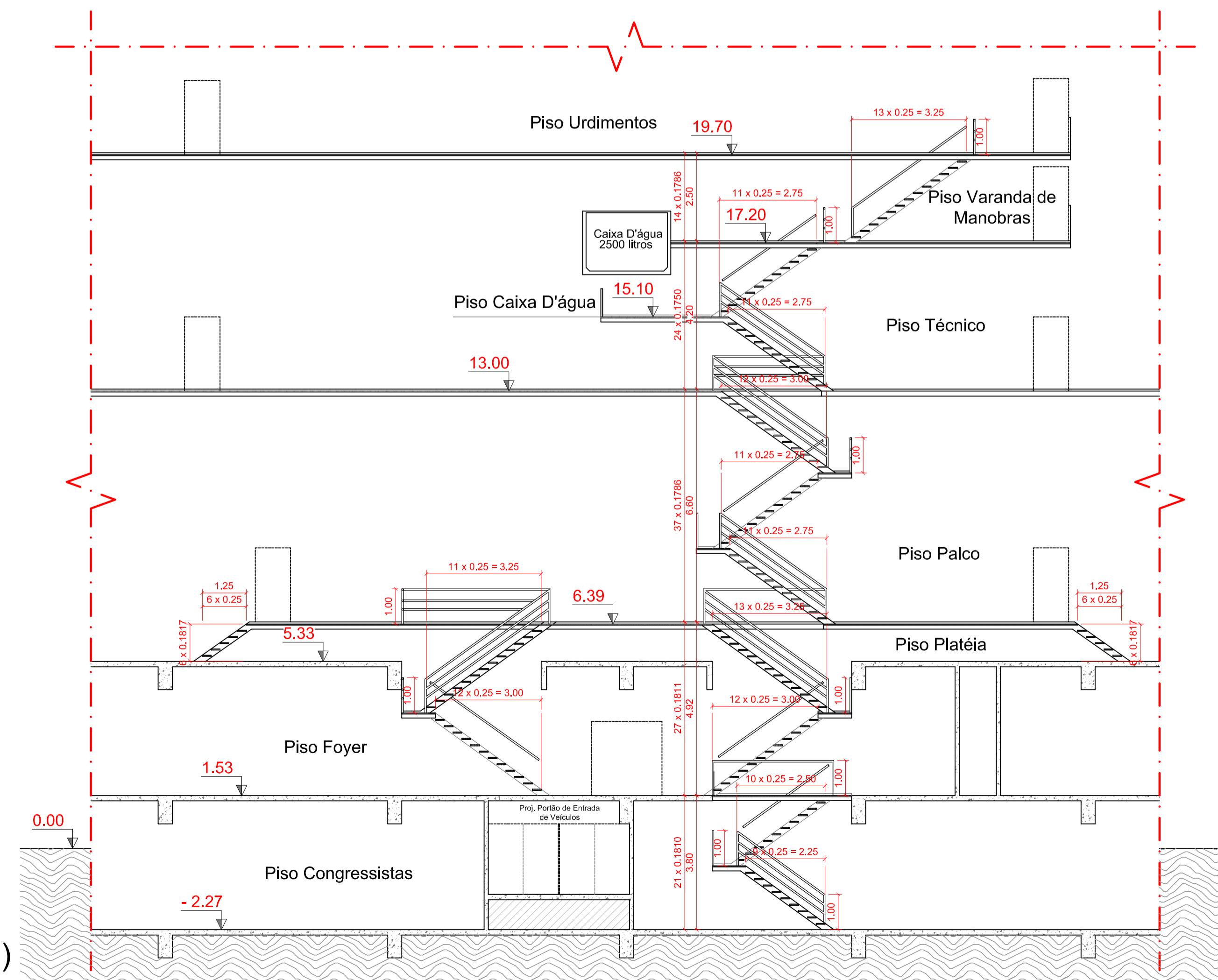

Corte EE (Integral)
 ESCALA: 1:100

Informações Relevantes

TÉCNICOS RESPONSÁVEIS	AUTORES DO PROJETO
CDHU - Cia. da Habitação e Desenvolvimento Urbano do Estado de S.P.	Oscar Niemeyer Arquiteto Titular
Edson Yroiuki Ujikawa Gerência de Projetos Arquitetônicos.	Hélio Pasta Arquiteto Colaborador
Antonio Carlos Mingrone Superintendência de Projetos e Tecnologia de Obras Públicas.	Hélio Penteadó Arquiteto Colaborador
Álvaro Paschoal Nascif Gabriel Diretoria de Engenharia de Obras Públicas.	COPILAÇÃO DO PROJETO Adauto da Silva Westin Arquiteto

Legenda de Revestimento

Planta Varanda de Manobras (Nível: 17,20).
 Planta Urdimentos (Nível: 19,70).
 Corte EE - Integral (Escadas Metálicas).
 Folha: 05 / 11
 Data: 14/10/2013

OBJETO: Projeto de Construção - Teatro Estadual Maestro Francisco Paulo Russo.
LOCAL: Avenida Dona Renata, 401, Jardim Santa Cruz, Araras - SP.
PROPRIETÁRIA: Secretaria da Cultura do Estado de São Paulo.
ADMINISTRAÇÃO: Associação Paulista dos Amigos da Arte - APAA.
RESPONSÁVEL: José Roberto Neffa Sadek - Diretor Executivo.
 RC:1161754001 RRT:0000001672855 RRT:0000001672895

Áreas em m²

Terreno	3.106,16
Total Edificado	3.872,41
Área Livre	1.846,22
Taxa de Ocupação	40,56 %

OBS.: Demais áreas, vide Quadro de Áreas, Folha 11 / 11.

Dezenho: Raul Valforte ESCALAS INDICADAS

Situação sem Escala

DECLARO QUE A APROVAÇÃO DESTA NÃO IMPLICA NO RECONHECIMENTO POR PARTE DA P.M. DO DIREITO DE PROPRIEDADE DO TERRENO.

Responsável Projeto e Execução
 Responsável pela regularização junto à Prefeitura Municipal de Araras-SP:
 Adauto da Silva Westin - Arquiteto
 CAU: A18142-0

Proprietária: Secretaria da Cultura do Estado de S.P.
 Administração: APAA - Associação Paulista dos Amigos da Arte
 José Roberto Neffa Sadek
 Diretor Executivo
 CPF: 078.428.208-84
 RG: 5.900.062 SSP-SP

Adauto Westin
 Arquitetura
 R. Argemiro Luiz Cagrin, 721
 CEP: 13.604-124 - Araras / SP
 (015) 3541-9506 - adaulowestin@hotmail.com
 RRT:

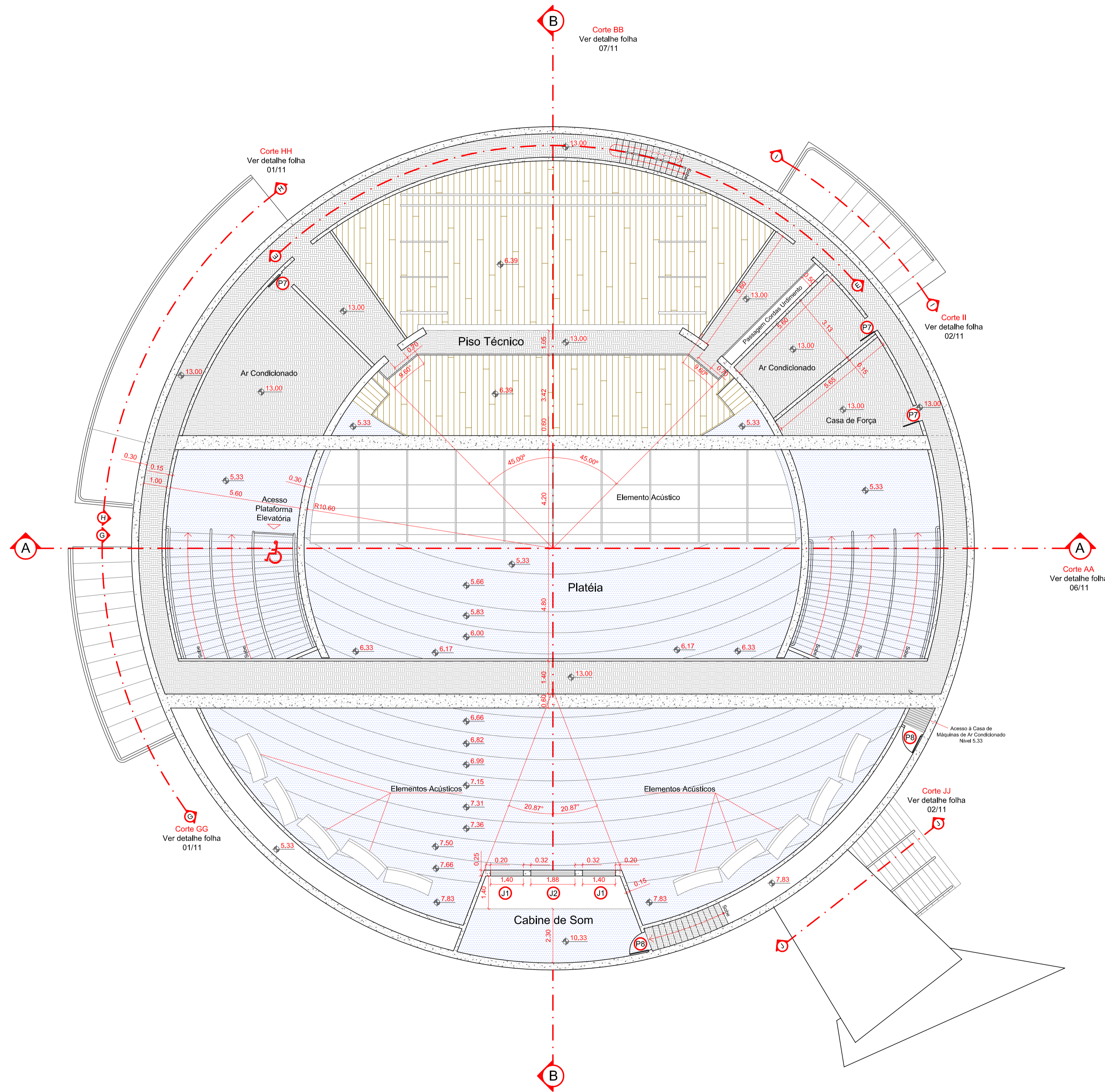

Planta Pav. Nível 13,00 - Piso Técnico
 ESCALA: 1:100

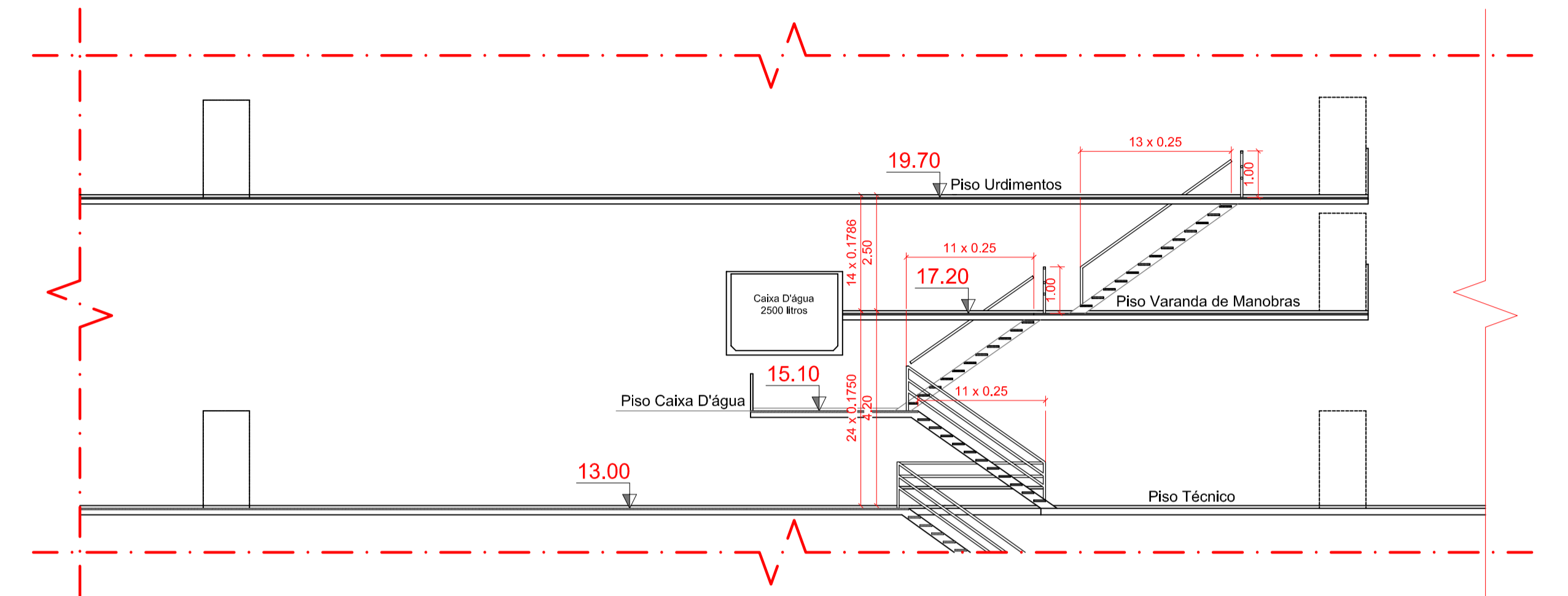

Corte EE (Parcial)
 ESCALA: 1:100

Informações Relevantes

TÉCNICOS RESPONSÁVEIS	AUTORES DO PROJETO
CDHU - Cia. da Habitação e Desenvolvimento Urbano do Estado de S.P.	Oscar Niemeyer Arquiteto Titular
Edson Yroiuki Ujikawa Gerência de Projetos Arquitetônicos.	Hélio Pasta Arquiteto Colaborador
Antonio Carlos Mingrone Superintendência de Projetos e Tecnologia de Obras Públicas.	Hélio Penteado Arquiteto Colaborador
Álvaro Paschoal Nascif Gabriele Diretoria de Engenharia de Obras Públicas.	Adauto da Silva Westin Arquiteto

Legenda de Revestimento

Planta Piso Técnico (Nível: 13,00)
 Corte EE - Parcial (Escadas Metálicas)
 Folha: 04 / 11
 Data: 14/10/2013

OBJETO: Projeto de Construção - Teatro Estadual Maestro Francisco Paulo Russo.
LOCAL: Avenida Dona Renata, 401, Jardim Santa Cruz, Araras - SP.
PROPRIETÁRIA: Secretaria da Cultura do Estado de São Paulo.
ADMINISTRAÇÃO: Associação Paulista dos Amigos da Arte - APAA.
RESPONSÁVEL: José Roberto Neffa Sadek - Diretor Executivo.
 RC:1161754001 RRT:000001672855 RRT:000001672895

Áreas em m²	
Terreno	3.106,16
Total Edificado	3.872,41
Área Livre	1.846,22
Taxa de Ocupação	40,56 %

OBS: Demais áreas, vide Quadro de Áreas, Folha 11 / 11.

Desenho: Raul Valforte ESCALAS INDICADAS

Situação sem Escala

DECLARO QUE A APROVAÇÃO DESTA NÃO IMPLICA NO RECONHECIMENTO POR PARTE DA P.M. DO DIREITO DE PROPRIEDADE DO TERRENO.

Responsável Projeto e Execução
 Responsável pela regularização junto à Prefeitura Municipal de Araras-SP:
 Adauto da Silva Westin - Arquiteto
 CAU: A161424

Proprietária: Secretaria da Cultura do Estado de S.P.
 Administração: APAA - Associação Paulista dos Amigos da Arte
 José Roberto Neffa Sadek
 Diretor Executivo
 CPF: 078.428.528-04
 RG: 5.900.862 3SP-SP

Adauto Westin
 Arquitetura
 R. Argemiro Luiz Caprin, 721
 CEP: 13.604-124 - Araras / SP
 (019) 3541-9508 - adautowestin@hotmail.com
 RRT.

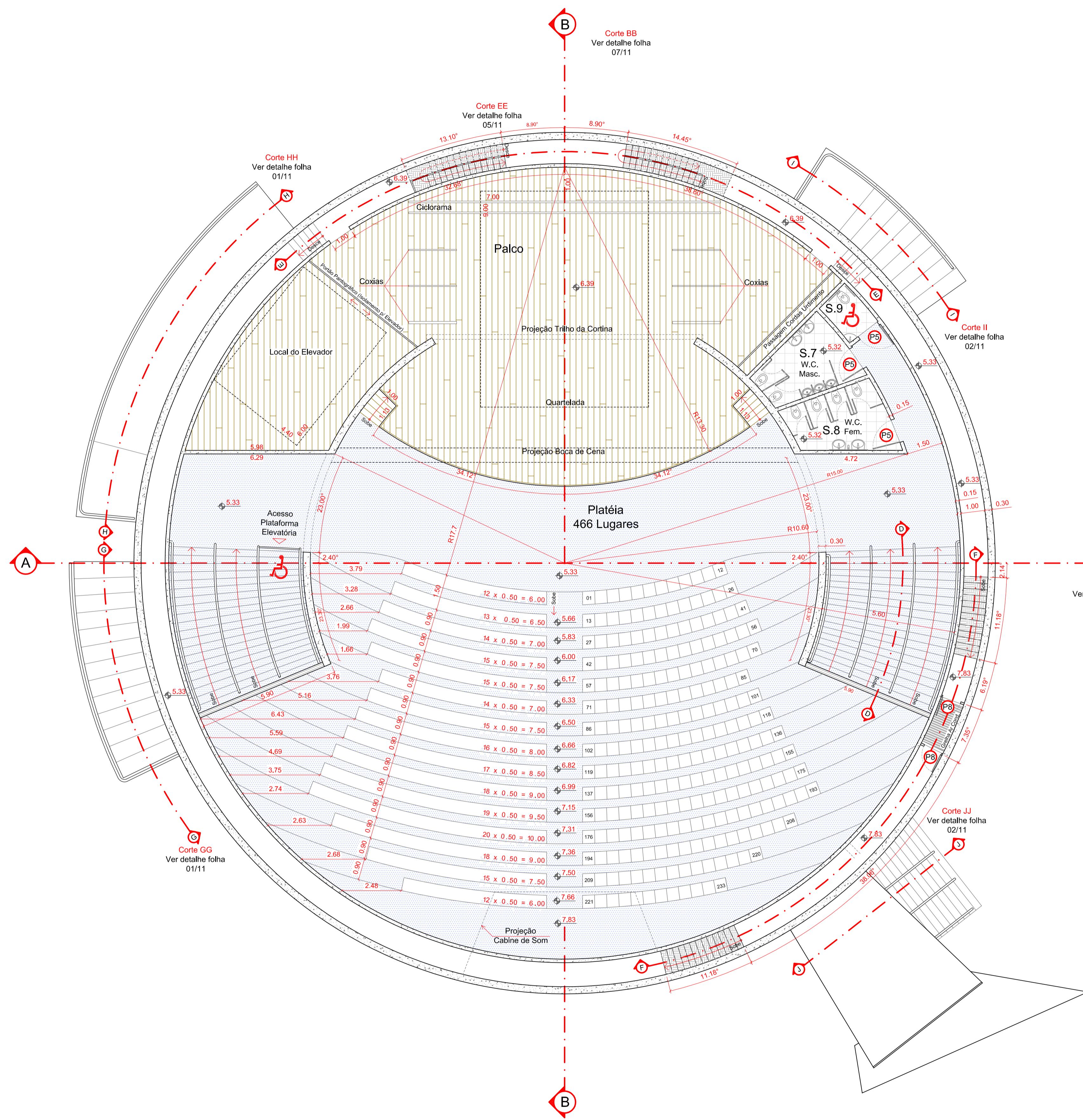

Planta Platéia / Pav. Nível - 5,27
ESCALA: 1:100

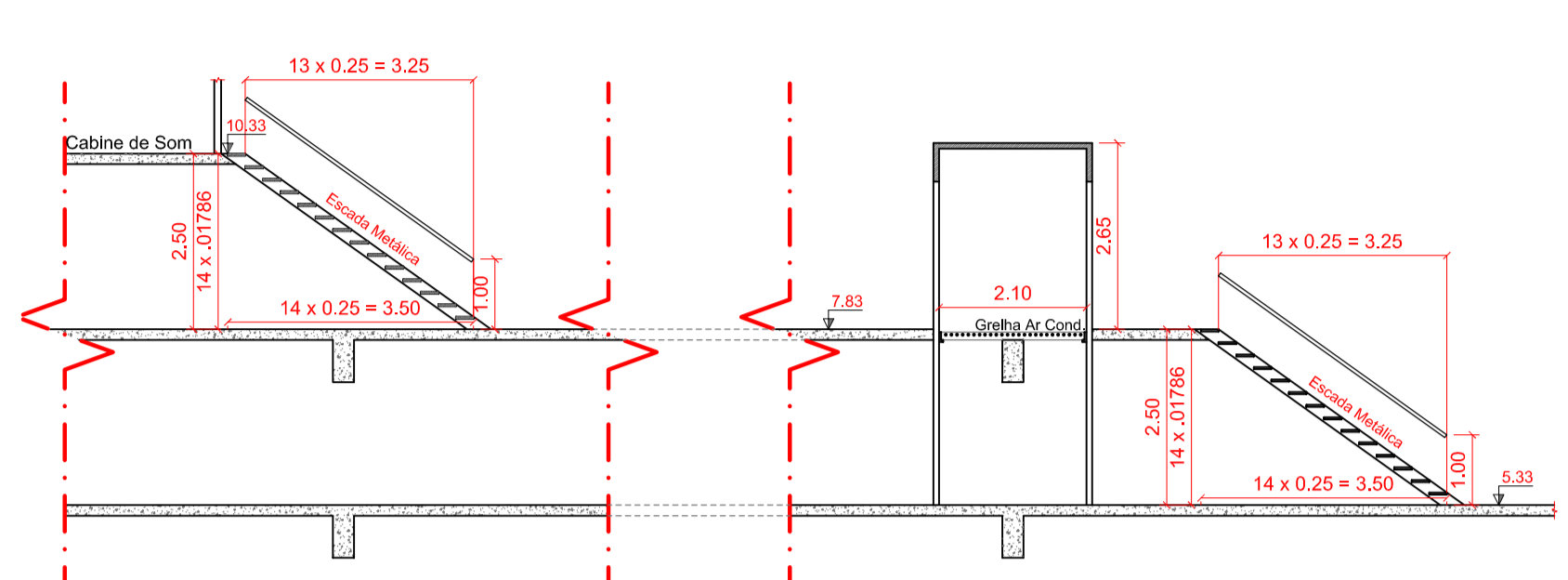

Corte FF
ESCALA: 1:100

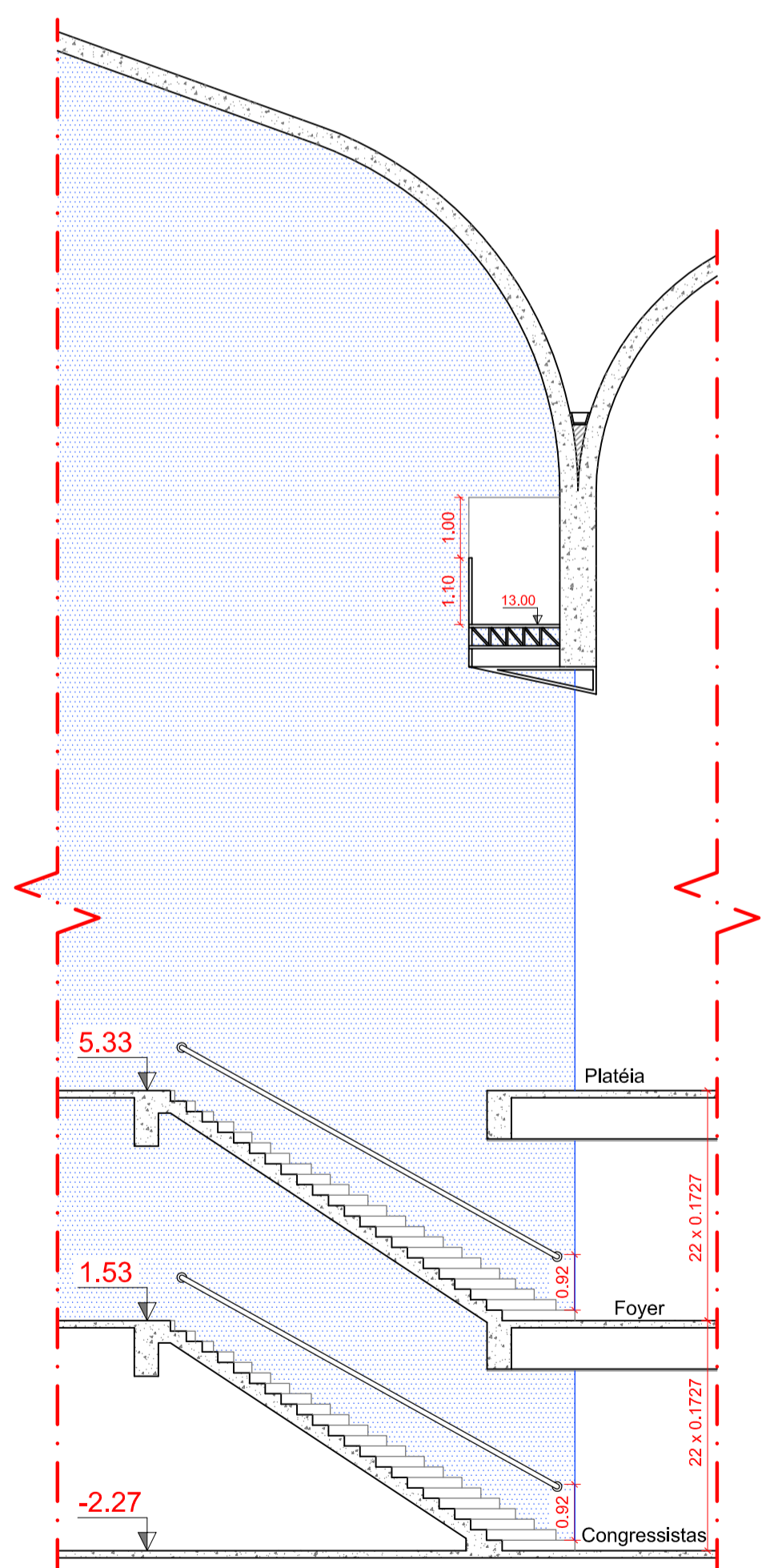

Corte DD
ESCALA: 1:100

Legenda de Revestimento

	Carpete		Concreto
	Mármore branco		Madeira

Informações Relevantes

TÉCNICOS RESPONSÁVEIS CDHU - Cia. da Habitação e Desenvolvimento Urbano do Estado de S.P. Edson Yroiuki Ujikawa Gerência de Projetos Arquitetônicos. Antonio Carlos Mingrone Superintendência de Projetos e Tecnologia de Obras Públicas. Álvaro Paschoal Nascif Gabriele Diretoria de Engenharia de Obras Públicas.	AUTORES DO PROJETO Oscar Niemeyer Arquiteto Titular Hélio Pasta Arquiteto Colaborador Hélio Penteado Arquiteto Colaborador COPILAÇÃO DO PROJETO Adauto da Silva Westin Arquiteto
--	---

Planta Platéia (Nível: 5,33)
Corte DD (Escada Acesso Cabine de Som).
Corte FF (Escada Principal).

Folha: 03 / 11
 Data: 14/10/2013

OBJETO: Projeto de Construção - Teatro Estadual Maestro Francisco Paulo Russo.
LOCAL: Avenida Dona Renata, 401, Jardim Santa Cruz, Araras - SP.
PROPRIETÁRIA: Secretaria da Cultura do Estado de São Paulo.
ADMINISTRAÇÃO: Associação Paulista dos Amigos da Arte - APAA.
RESPONSÁVEL: José Roberto Neffa Sadek - Diretor Executivo.
RC: 1161754001 **RRT:** 0000001672855 **RRT:** 0000001672895

Áreas em m²

Terreno	3.106,16
Total Edificado	3.872,41
Área Livre	1.846,22
Taxa de Ocupação	40,56 %

OBS: Demais áreas, vide Quadro de Áreas, Folha 11 / 11.

Desenho: Raul Valforte **ESCALAS INDICADAS**

DECLARO QUE A APROVAÇÃO DESTA NÃO IMPLICA NO RECONHECIMENTO POR PARTE DA P.M. DO DIREITO DE PROPRIEDADE DO TERRENO.

Responsável Projeto e Execução
 Responsável pela regularização junto à Prefeitura Municipal de Araras-SP:
 Adauto da Silva Westin - Arquiteto
 CAU: A16142-0

Proprietária: Secretaria da Cultura do Estado de S.P.
Administração: APAA - Associação Paulista dos Amigos da Arte
 José Roberto Neffa Sadek
 Diretor Executivo
 CPF: 678.428.528-04
 RG: 5.900.062 SSP-SP

Adauto Westin Arquitetura
 R. Argemiro Luiz Cagnin, 721
 CEP: 13.804-124 - Araras / SP
 (019) 3541-9508 - adautowestin@hotmail.com
RRT.

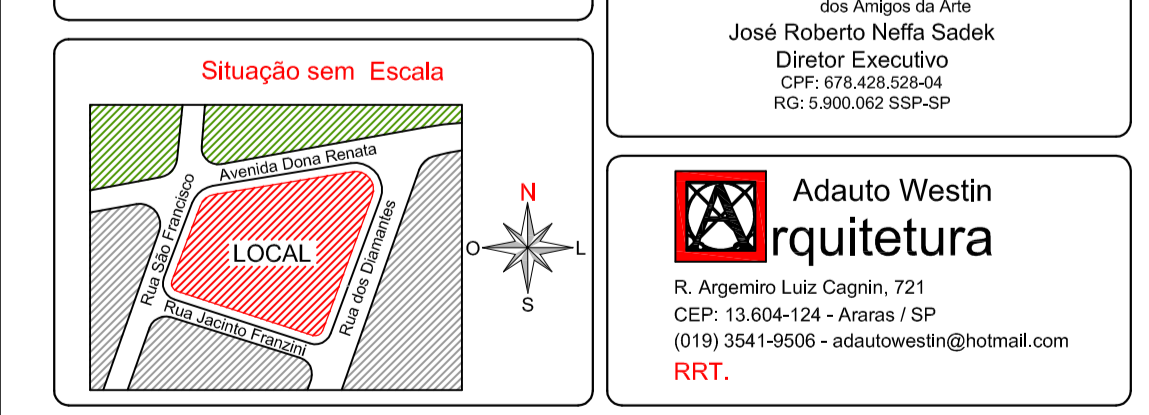

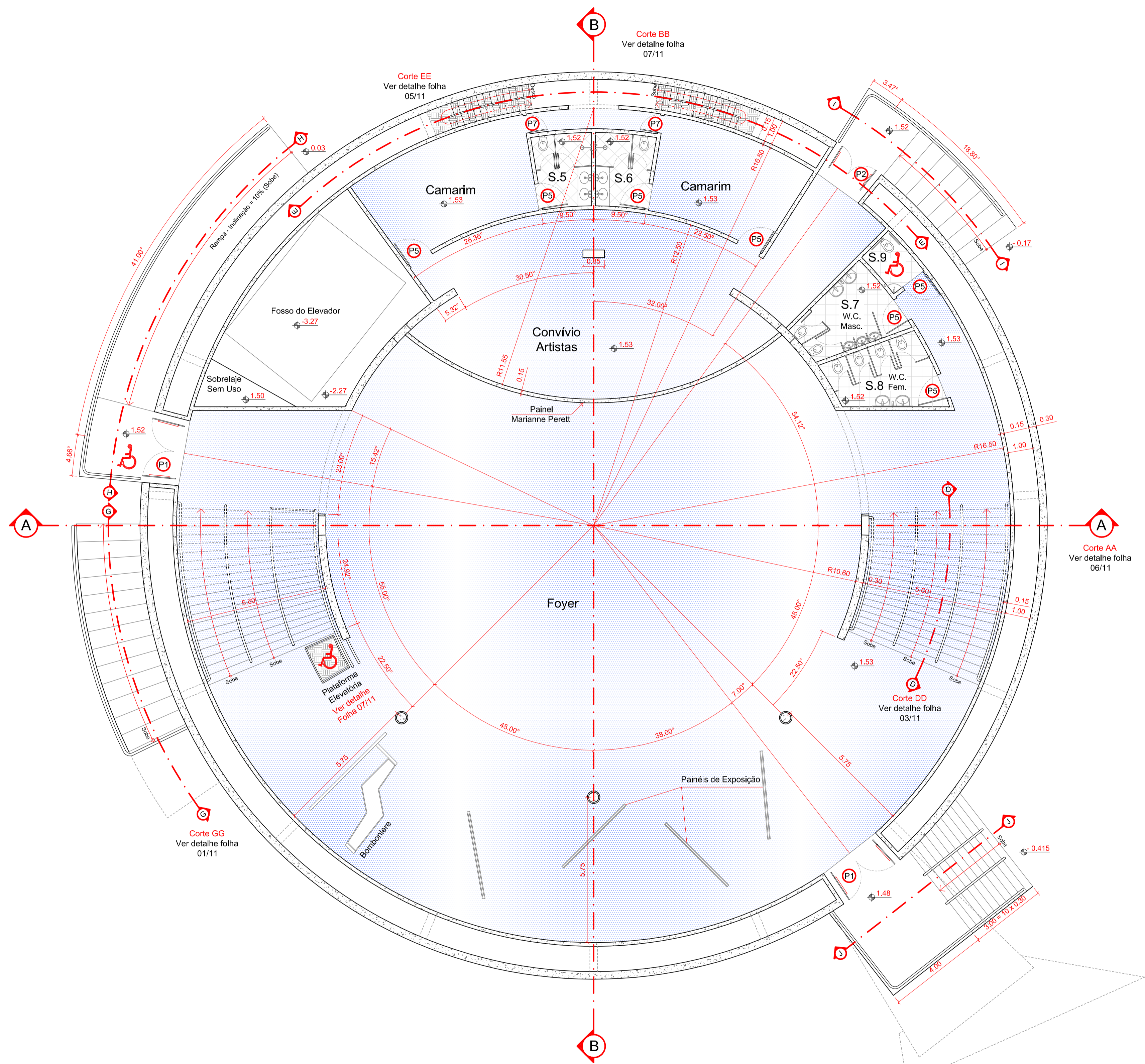

Planta Pav. Nível 1,50 - Foyer
 ESCALA: 1:100

Legenda de Revestimento

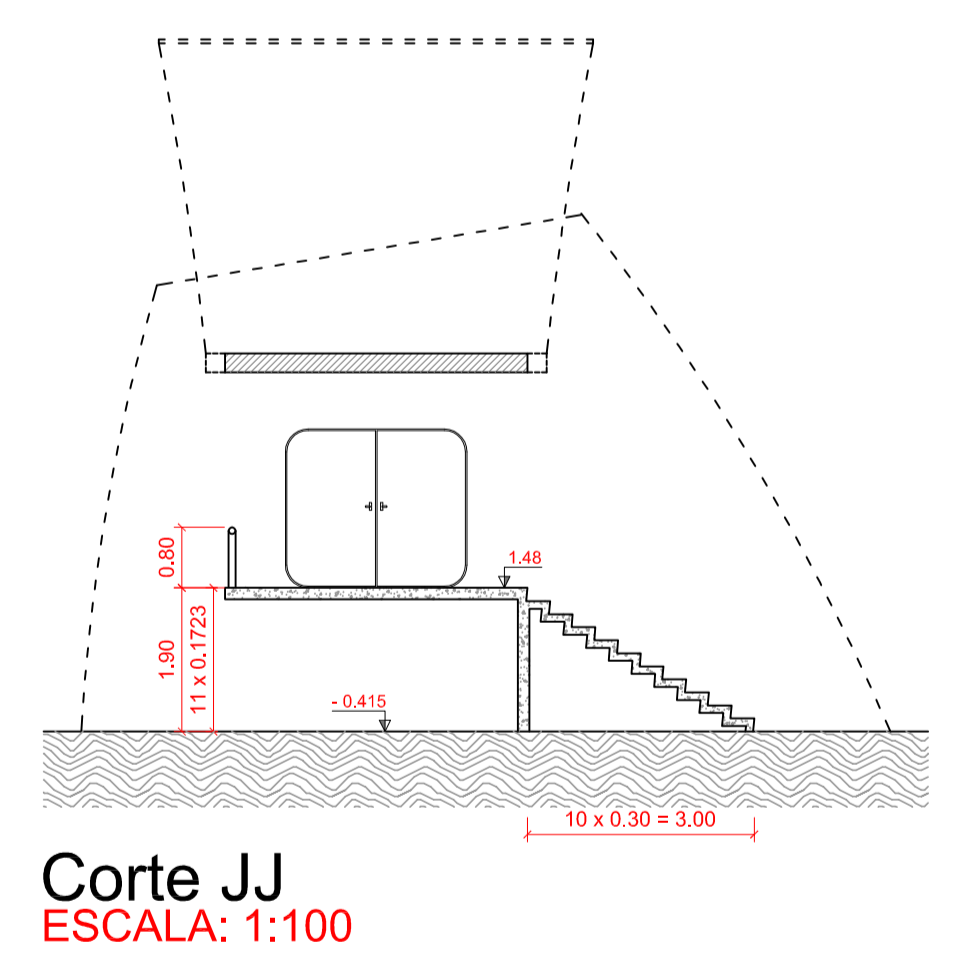
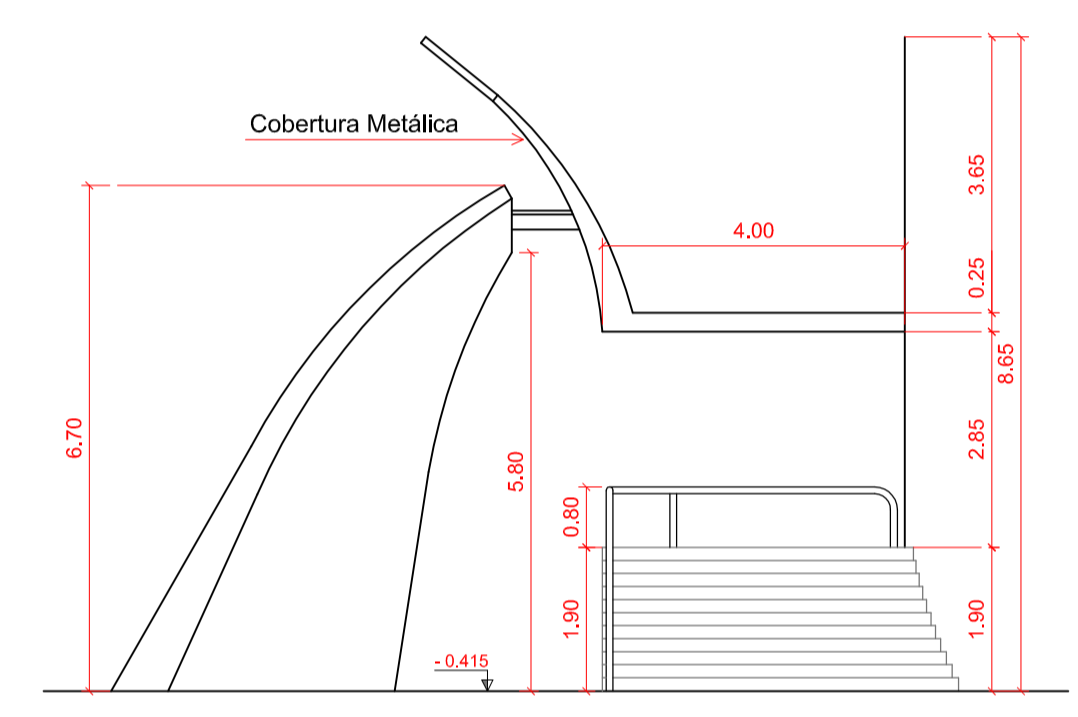
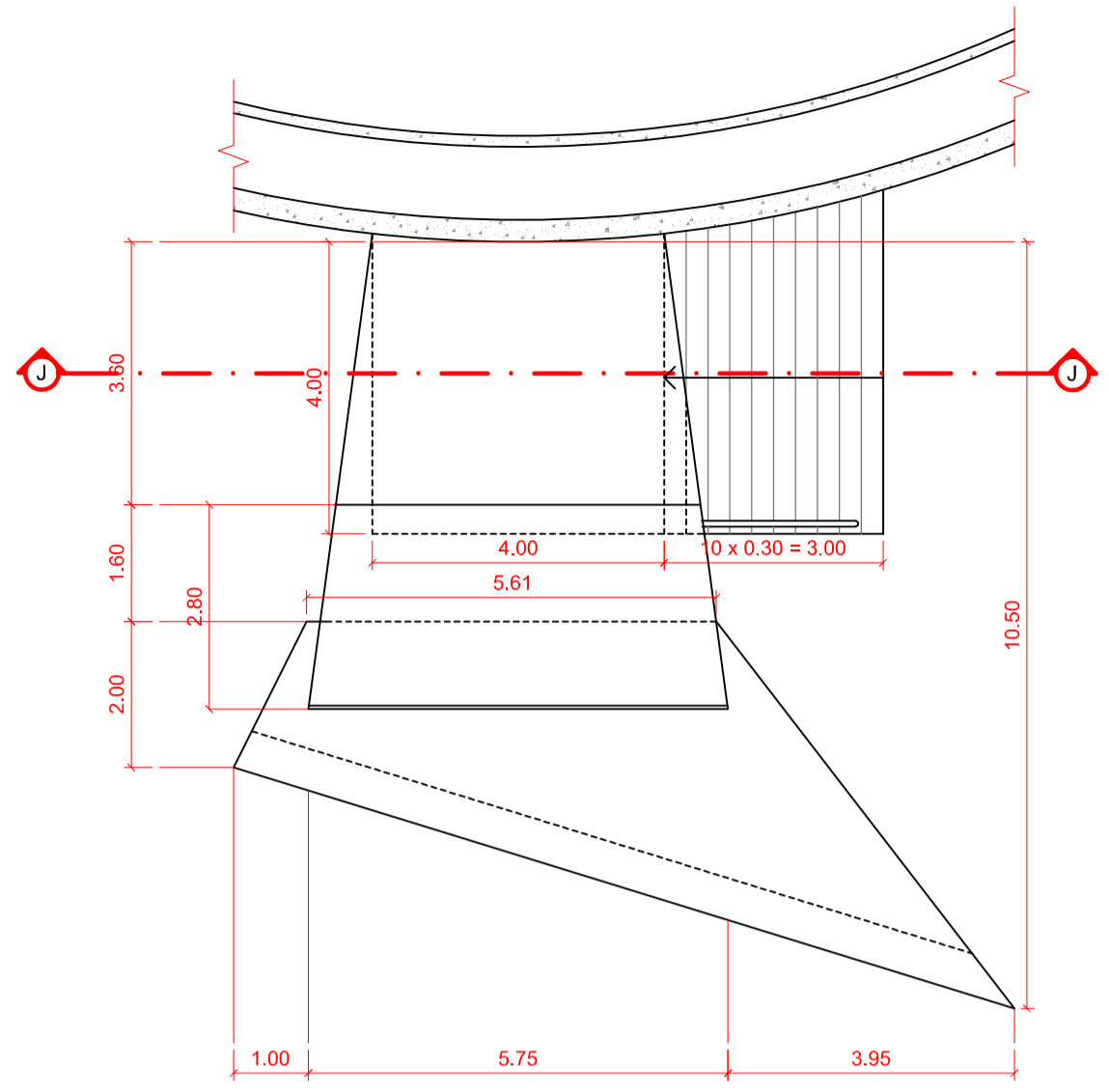
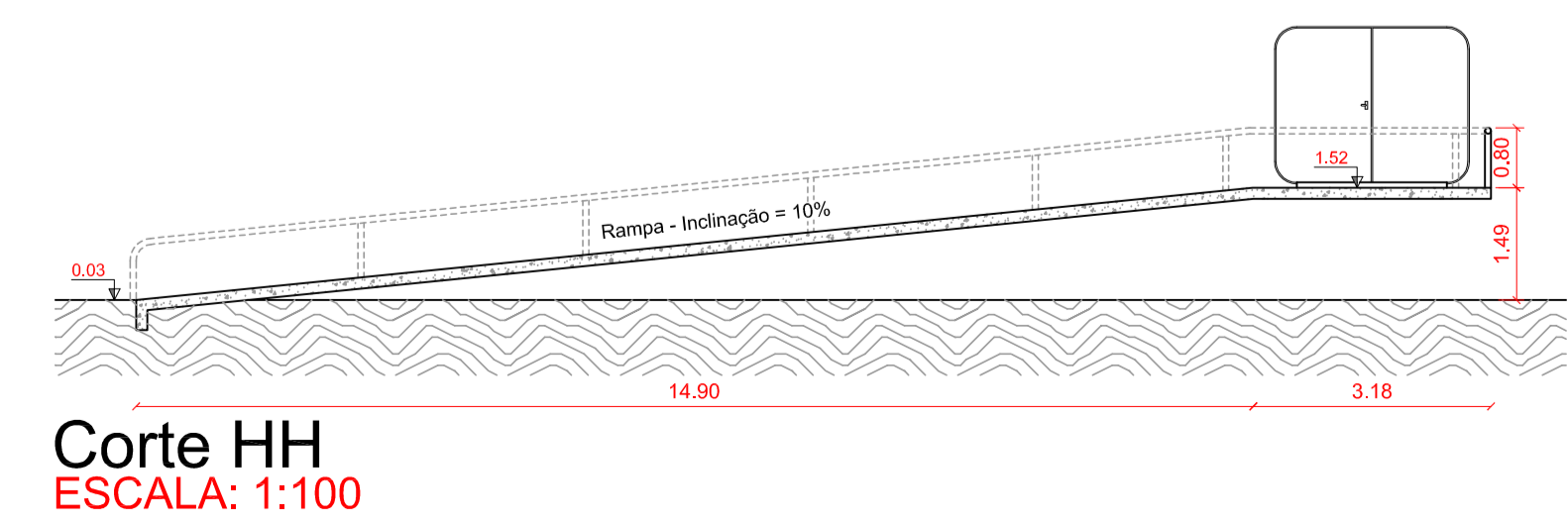
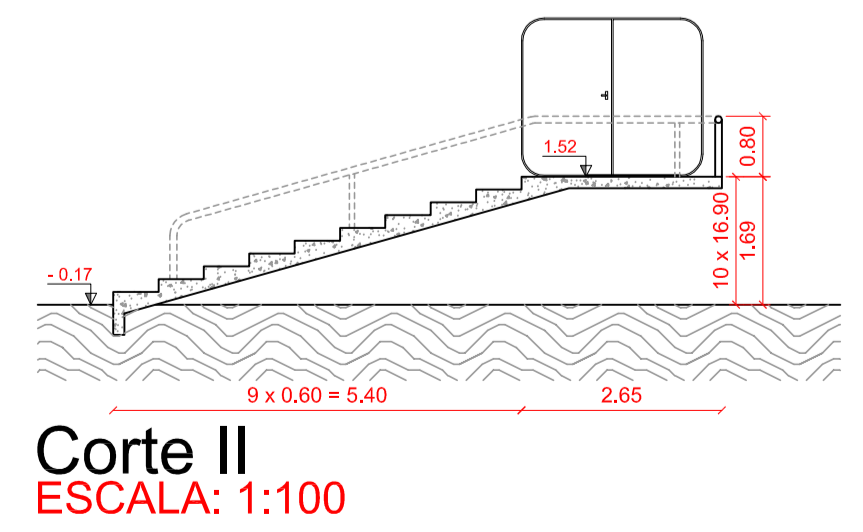

Informações Relevantes

TÉCNICOS RESPONSÁVEIS CDHU - Cia. de Habitação e Desenvolvimento Urbano do Estado de S.P. Edson Yroiuki Ujikawa Gerência de Projetos Arquitetônicos. Antonio Carlos Mingrone Superintendência de Projetos e Tecnologia de Obras Públicas. Álvaro Paschoal Nascif Gabriele Diretoria de Engenharia de Obras Públicas.	AUTORES DO PROJETO Oscar Niemeyer Arquiteto Titular Hélio Pasta Arquiteto Colaborador Hélio Penteado Arquiteto Colaborador COPILAÇÃO DO PROJETO Adauto da Silva Westin Arquiteto
--	---

Planta Foyer (Nível: 1,53)
 Detalhes Entrada Principal (Planta, Vista Lateral e Corte JJ), Corte II e Corte HH.

Folha: 02 / 11
 Data: 14/10/2013

OBJETO: Projeto de Construção - Teatro Estadual Maestro Francisco Paulo Russo.
LOCAL: Avenida Dona Renata, 401, Jardim Santa Cruz, Araras - SP.
PROPRIETÁRIA: Secretaria da Cultura do Estado de São Paulo.
ADMINISTRAÇÃO: Associação Paulista dos Amigos da Arte - APAA.
RESPONSÁVEL: José Roberto Neffo Sadek - Diretor Executivo.
 RC: 1161754001 RRT: 0000001672855 RRT: 0000001672895

Áreas em m²

Terreno	3.106,16
Total Edificado	3.872,41
Área Livre	1.846,22
Taxa de Ocupação	40,56 %

OBS.: Demais áreas, vide Quadro de Áreas, Folha 11 / 11.

Responsável Projeto e Execução
 Responsável pela regularização junto à Prefeitura Municipal de Araras-SP:
 Adauto da Silva Westin - Arquiteto
 CREA: A18142-9

Proprietária: Secretaria da Cultura do Estado de S.P.
 Administração: APAA - Associação Paulista dos Amigos da Arte
 José Roberto Neffo Sadek
 Diretor Executivo
 CPF: 678.428.528-04
 RE: 5.300.062.33P-SP

Situação sem Escala

Adauto Westin
 Arquitetura
 R. Argemiro Luiz Cagnin, 721
 CEP: 13.604-124 - Araras / SP
 (019) 3541-5506 - adautowestin@hotmail.com
 RRT.

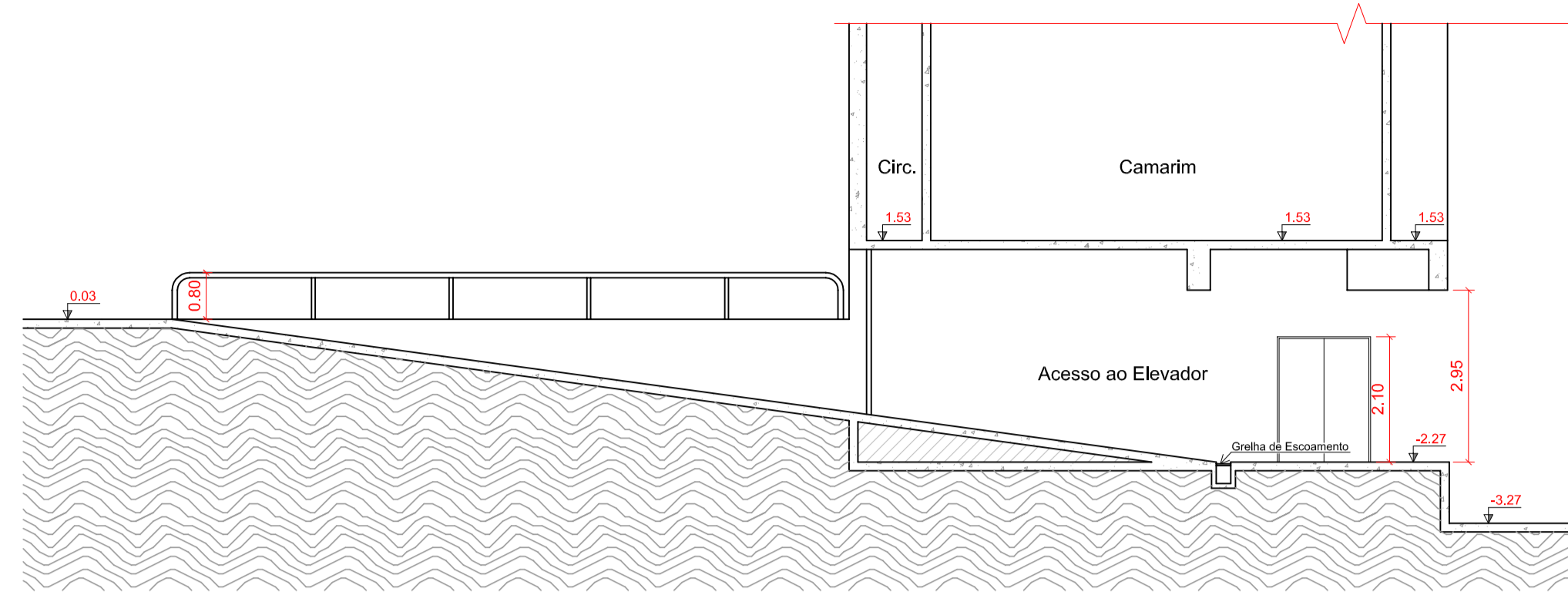

Corte KK
ESCALA: 1:100

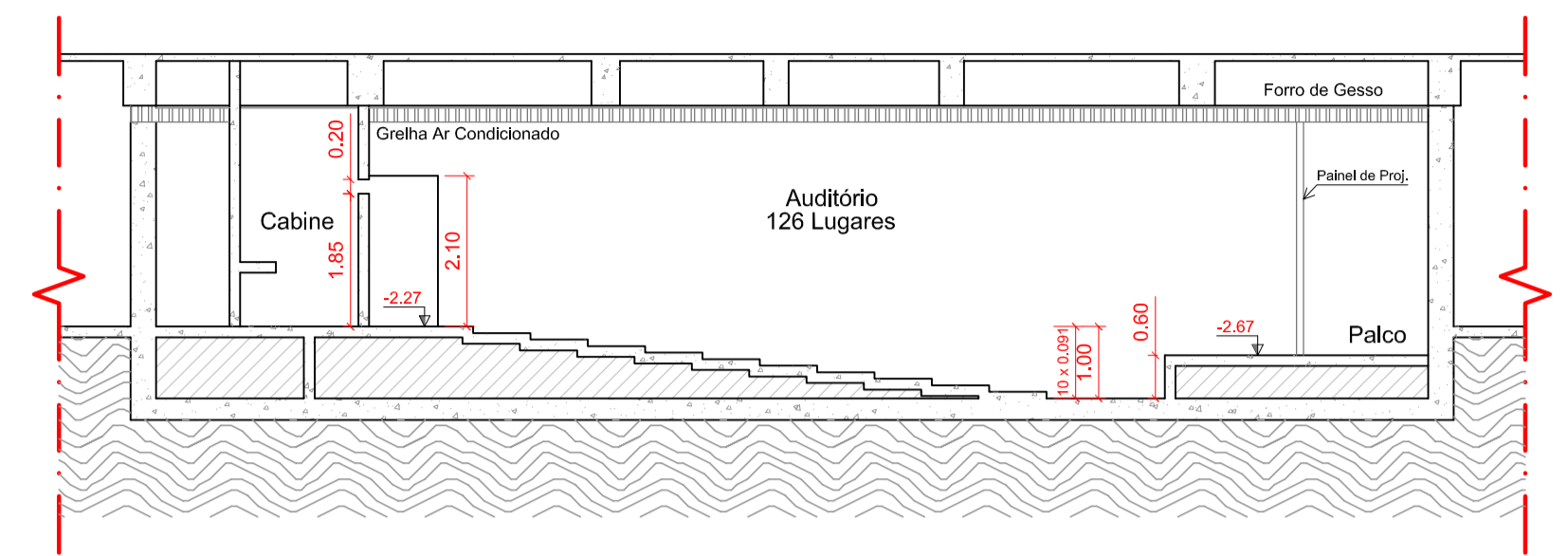

Corte CC
ESCALA: 1:100

Rua São Francisco

Legenda de Revestimento

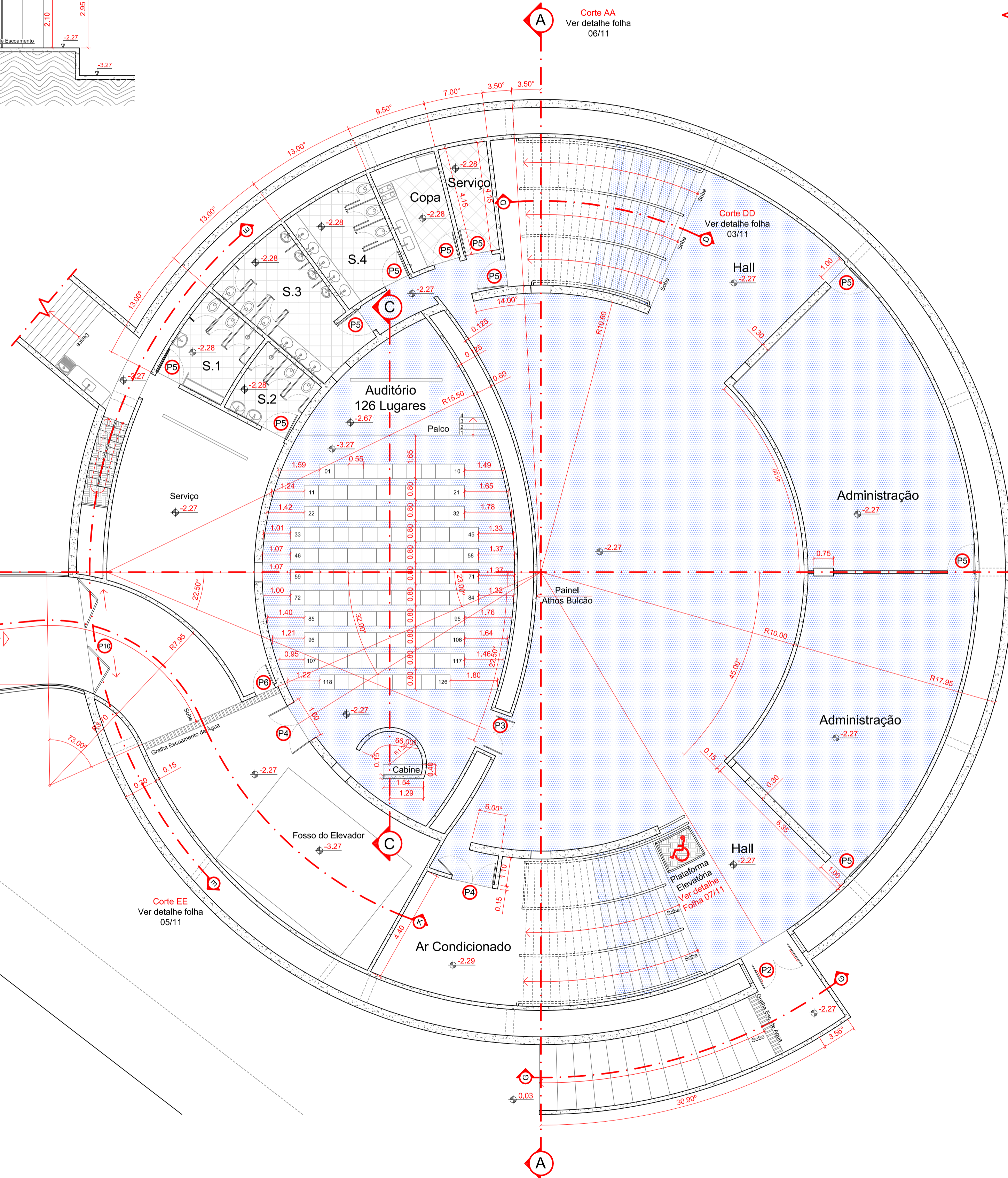

Planta Pav. Nível - 2,27 / Congressistas
ESCALA: 1:100

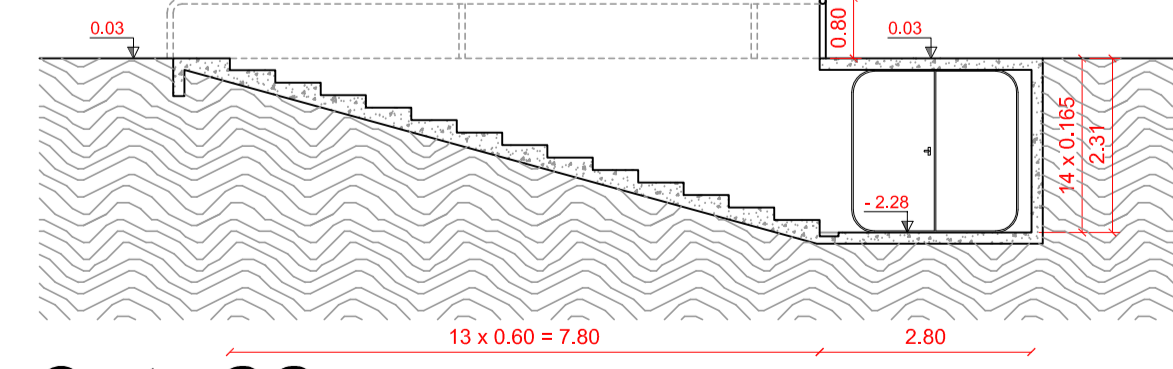

Corte GG
ESCALA: 1:100

Informações Relevantes

TÉCNICOS RESPONSÁVEIS CDHU - Cia. de Habitação e Desenvolvimento Urbano do Estado de S.P. Edson Yroiuki Ujikawa Gerência de Projetos Arquitetônicos. Antonio Carlos Mingrone Superintendência de Projetos e Tecnologia de Obras Públicas. Álvaro Paschoal Nascif Gabriele Diretoria de Engenharia de Obras Públicas.	AUTORES DO PROJETO Oscar Niemeyer Arquiteto Titular Hélio Pasta Arquiteto Colaborador Hélio Penteadó Arquiteto Colaborador Adauto da Silva Westin Arquiteto
--	--

Planta Congressistas (Nível: -2,27)
Corte CC (Auditório), Corte KK (Rampa Veículos), Corte GG (Escada Externa).

Folha: 01 / 11
Data: 14/10/2013

OBJETO: Projeto de Construção - Teatro Estadual Maestro Francisco Paulo Russo.
LOCAL: Avenida Dona Renata, 401, Jardim Santa Cruz, Araras - SP.
PROPRIETÁRIA: Secretaria da Cultura do Estado de São Paulo.
ADMINISTRAÇÃO: Associação Paulista dos Amigos da Arte - APAA.
RESPONSÁVEL: José Roberto Neffa Sadek - Diretor Executivo.
RC:1161754001 RRT:0000001672855 RRT:0000001672895

Áreas em m²	DECLARO QUE A APROVAÇÃO DESTA NÃO IMPLICA NO RECONHECIMENTO POR PARTE DA P.M. DO DIREITO DE PROPRIEDADE DO TERRENO.
Terreno..... 3.106,16	Responsável Projeto e Execução Responsável pela regularização junto a Prefeitura Municipal de Araras-SP: Adauto da Silva Westin - Arquiteto CAU: A16142-0
Total Edificado..... 3.872,41	
Área Livre..... 1.846,22	
Taxa de Ocupação..... 40,56 %	Proprietária: Secretaria da Cultura do Estado de S.P. Administração: APAA - Associação Paulista dos Amigos da Arte José Roberto Neffa Sadek Diretor Executivo CPF: 678.428.228-04 RG: 5.900.102-258-SP
OBS: Demais áreas, vide Quadro de Áreas, Folha 11 / 11.	

Situação sem Escala

Adauto Westin Arquitetura
R. Argemiro Luiz Cagnin, 721
CEP: 13.604-124 - Araras / SP
(019) 3541-9506 - adautowestin@hotmail.com
RRT.